

TRIBUNALE DI ASCOLI PICENO

Procedimento di Esecuzione Immobiliare N. 90/2000

Promosso da Banca di Roma s.p.a.

Contro Amatucci Pierpaolo - Amatucci Anna - Amatucci M. Grazia

PLANIMETRIA RILIEVO STATO DI FATTO
con riportata la modifica interna
eseguita nella zona ingresso
Realizzazione di Ripostiglio

PLANIMETRIA APPARTAMENTO scala 1:100

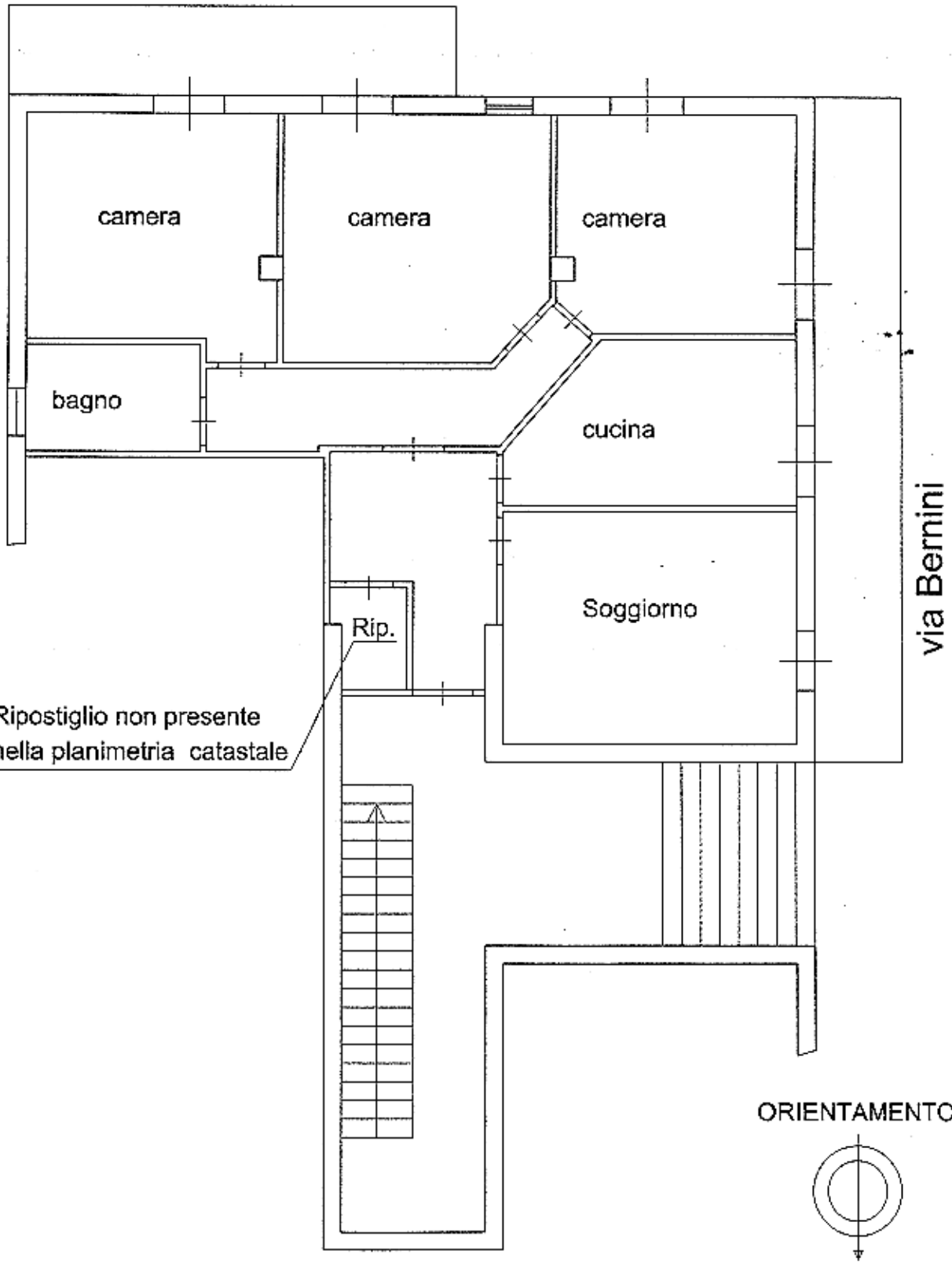

TRIBUNALE DI ASCOLI PICENO

Procedimento di Esecuzione Immobiliare N. 90/2000

Promosso da Banca di Roma s.p.a.

Contro Amatucci Pierpaolo - Amatucci Anna - Amatucci M. Grazia

PLANIMETRIE CATASTALI

NCEU - Comune di San Benedetto del Tronto Foglio 4 p.la 1161 sub 3

PLANIMETRIA APPARTAMENTO scala 1:200
Piano terra h=2.90m

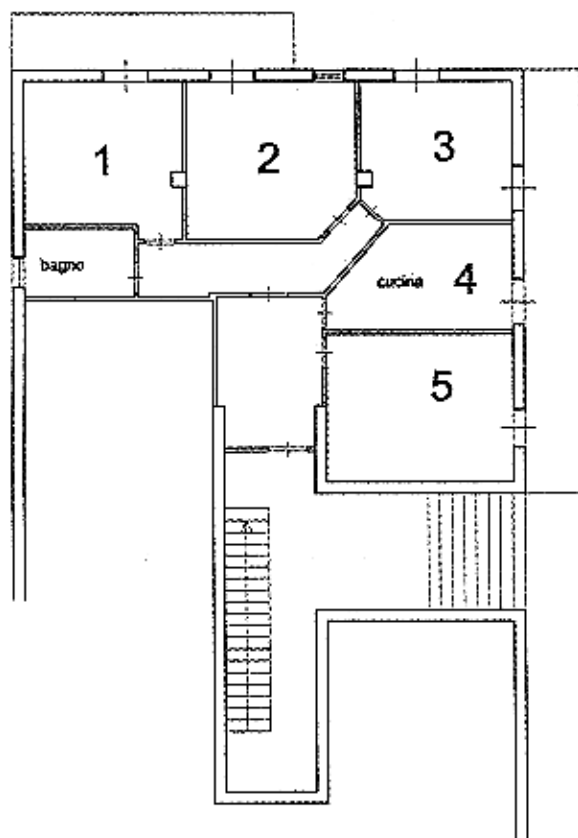

via Bernini

ORIENTAMENTO

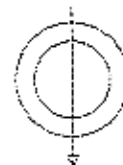

TRIBUNALE DI ASCOLI PICENO

Procedimento di Esecuzione Immobiliare N. 90/2000

Promosso da Banca di Roma s.p.a.

Contro Amatucci Pierpaolo - Amatucci Anna - Amatucci M. Grazia

PLANIMETRIE CATASTALI

NCEU - Comune di San Benedetto del Tronto Foglio 4 p.lla 1161 sub 12

PLANIMETRIA GARAGE scala 1:200
Piano sottostrada h=2.46m

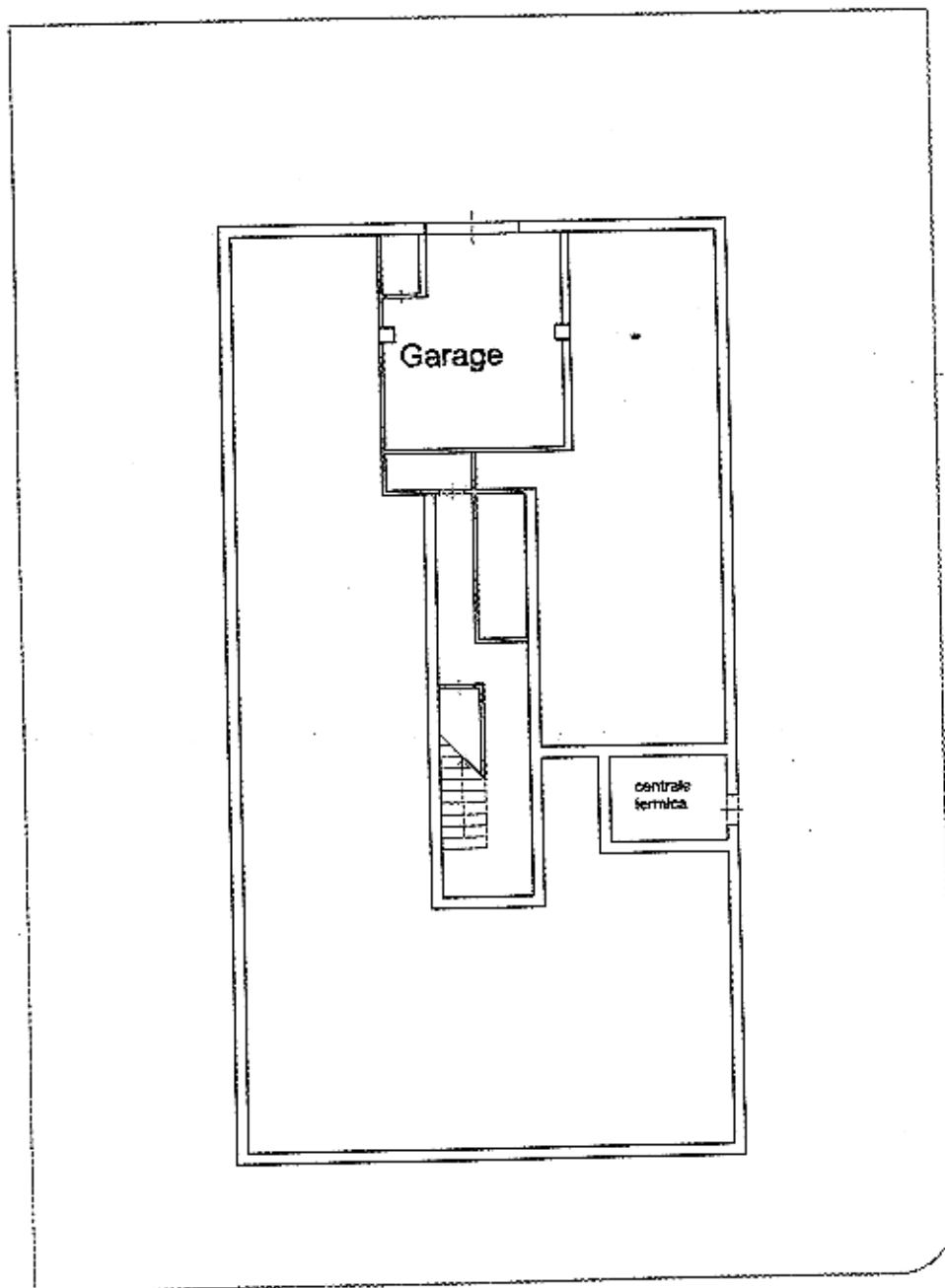

via Bernini

ORIENTAMENTO

