

TRIBUNALE DI NAPOLI
5ª SEZIONE CIVILE ESECUZIONI IMMOBILIARI

PROCEDURA DI ESECUZIONE IMMOBILIARE N. 552/2009

PROMOSSA DA

"ITALFONDIARIO S.p.A."

IN DANNO A

ALLEGATO N° 26

Rilievo Fotografico



Fotografia 1 – Inquadramento territoriale lato NORD

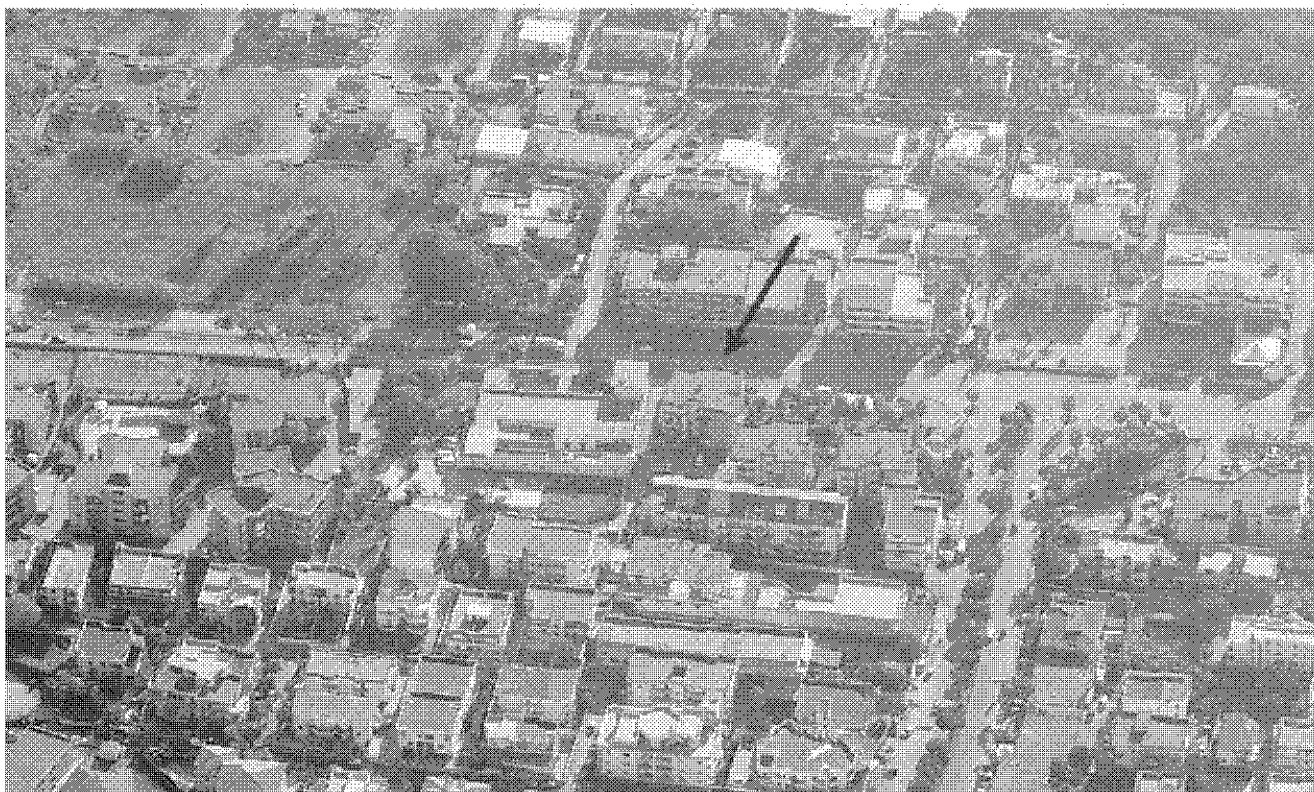

Fotografia 2 – Inquadramento territoriale lato SUD.

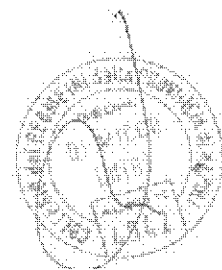



Fotografia 3 – Inquadramento territoriale lato EST.



Fotografia 4 – Inquadramento territoriale lato OVEST.

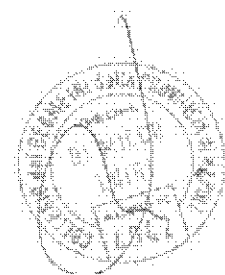

PROCEDIMENTO DI ESECUZIONE IMMOBILIARE N. 552/2009

Promosso da

"ITALFONDIARIO S.p.A."

Contro

G.M. Dott. M. PETRUZZIELLO

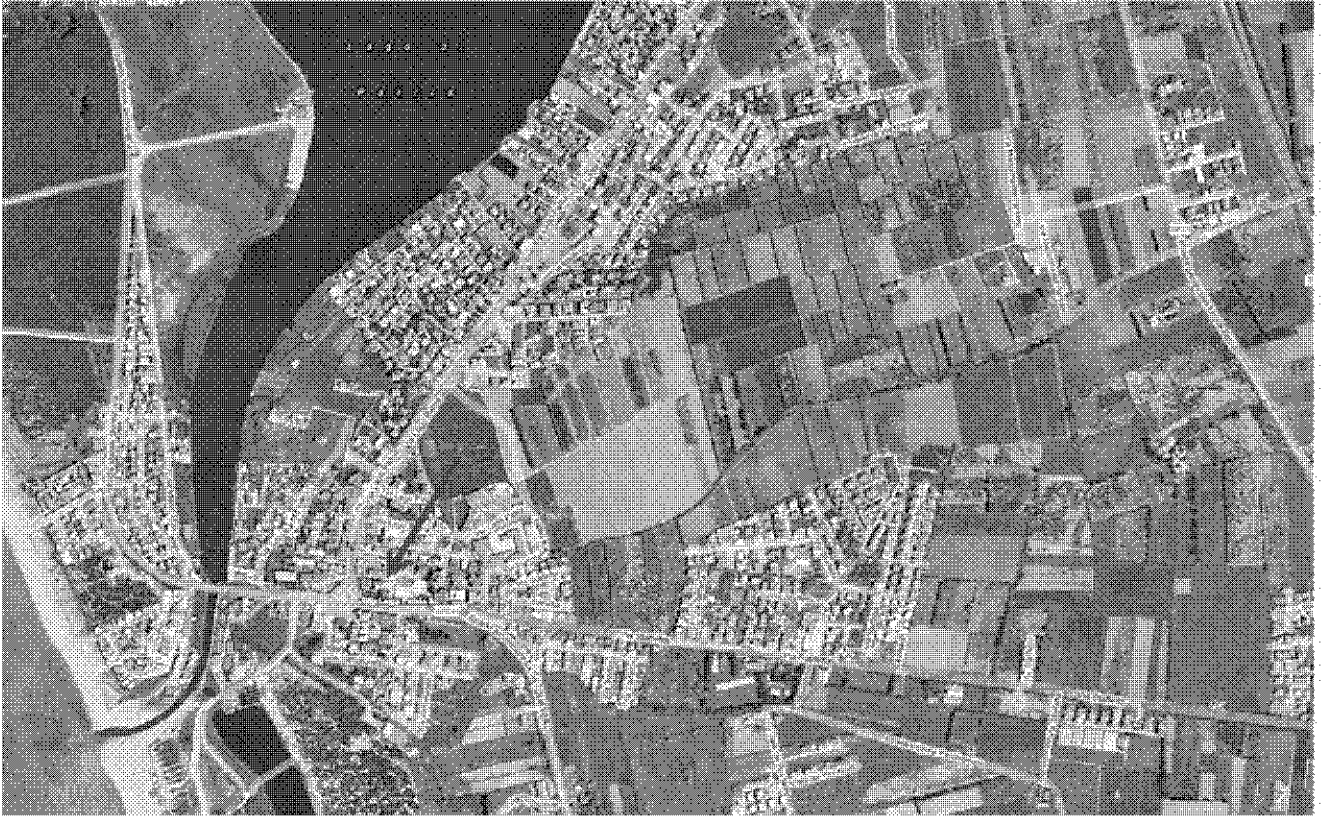

Fotografia 5 - Inquadramento viario



Fotografia 6 - Via Staffetta.

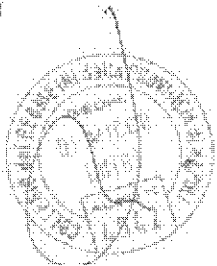

G.M. Dott. M. PETRUZZIELLO



Fotografia 7 – Il complesso immobiliare è dotato sia di accesso pedonale sia di accesso carrabile.



Fotografia 8 – L'accesso carrabile, è protetto da cancello in ferro automatizzato ed è dotato di citofono esterno.

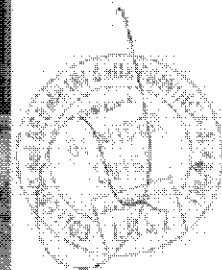



Fotografia 9 – Vista delle aree esterne comuni.



Fotografia 10 – Vista viali e zone a verde comuni.

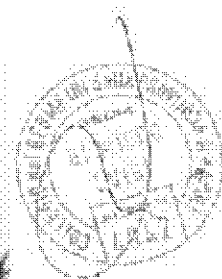



Fotografia 11- Un ampia zona scoperta è destinata a sosta auto comune.



Fotografia 12 - Particolare facciate principale fabbricato.



Fotografia 13 – Particolare facciate laterale e posteriore prospiciente la via Staffetta e traversa Staffetta.



Fotografia 14 – Particolare facciata laterale prospiciente l'area interna del parco.

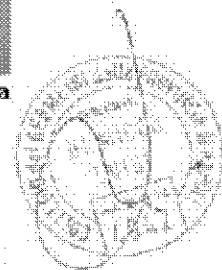

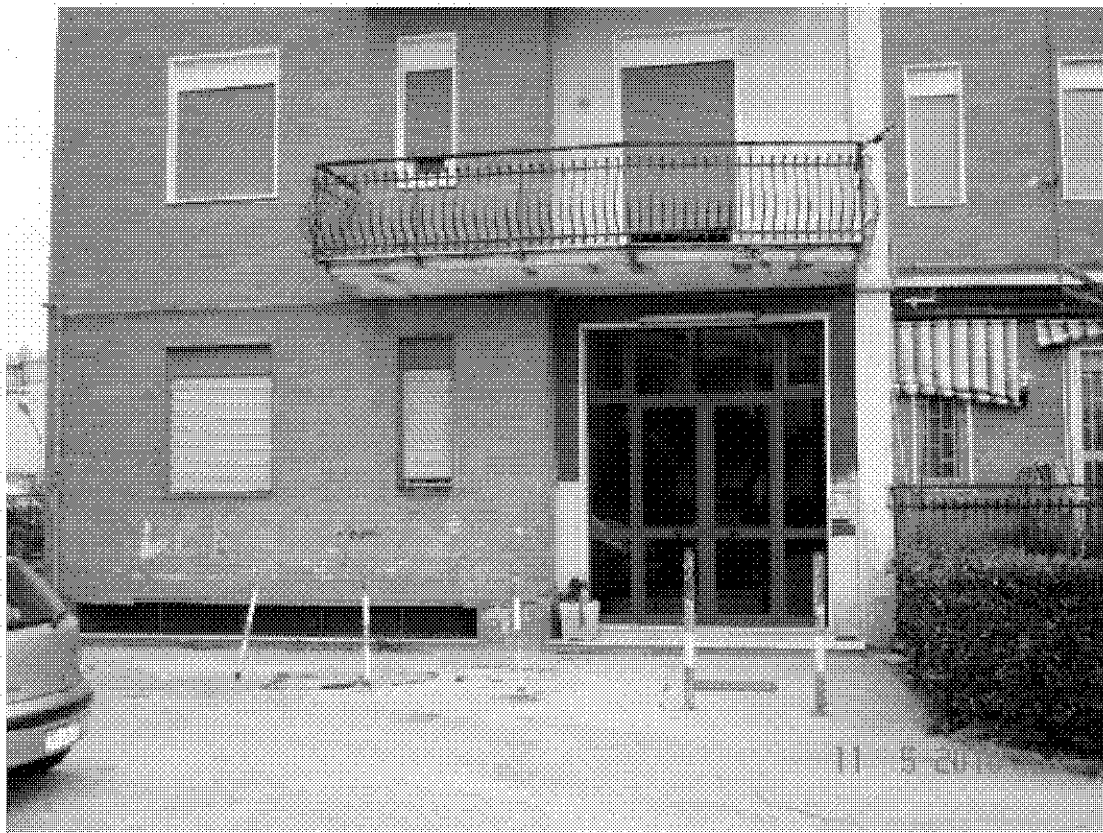

Fotografia 15 – L'ingresso principale del fabbricato è protetto da un cancello di ferro munito di citofono



Fotografia 16 – Vista dell'androne fabbricato; lo stesso è pavimentato con piastrelle di gres, il tutto in buono stato di conservazione e manutenzione.

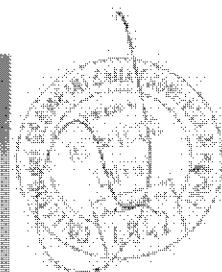



Fotografia 17 – All'appartamento vi si accede dal pianerottolo della scala condominiale, prima porta a sinistra per chi entra nell'androne condominiale del fabbricato.



Fotografia 18 – Altra vista porta di ingresso appartamento.

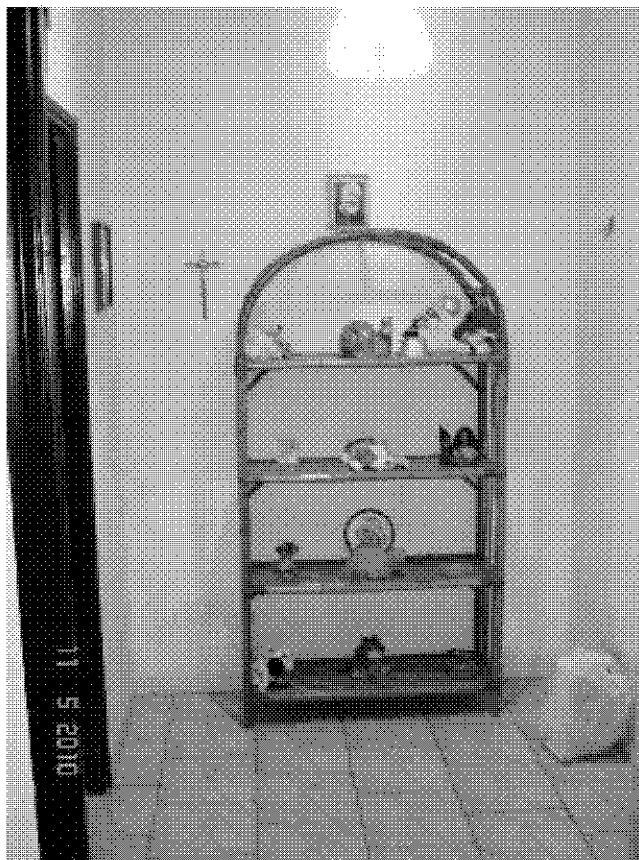

Fotografia 19 – Vista Ingresso.

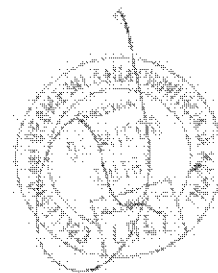

Fotografia 20 – Altra vista Ingresso.

G.M. Dott. M. PETRUZZIELLO



Fotografia 21 – Vista Cucina/Pranzo.



Fotografia 22 – Altra vista Cucina/Pranzo.





Fotografia 23 – Disimpegno.

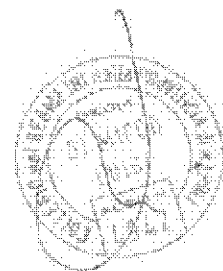

Fotografia 24 – Altra vista Disimpegno.



Fotografia 25 – Vano 1, vi si accede dal Disimpegno è adibito a camera da letto ed è dotato di finestra sul terrazzo annesso all'appartamento.



Fotografia 26 – Altra vista Vano 1.

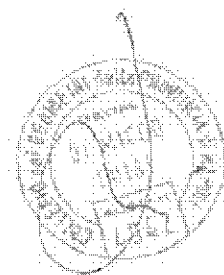



Fotografia 27 – Vano 2, vi si accede dal Disimpegno e adibito a piccolo soggiorno ed è dotato di finestra con affaccio diretto sull'area cortilizia del complesso immobiliare.

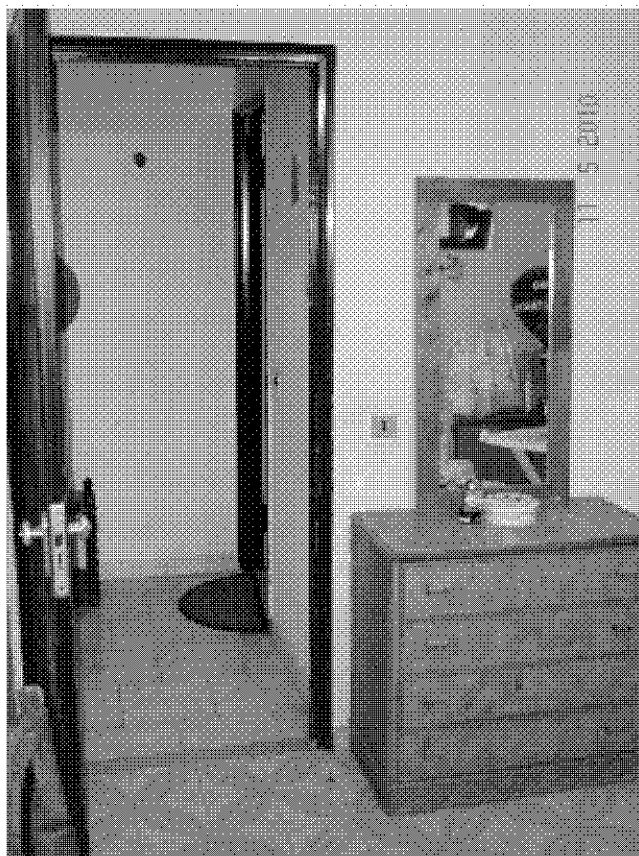

Fotografia 28 – Altra vista Vano 2.

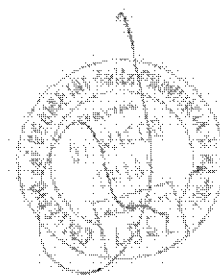

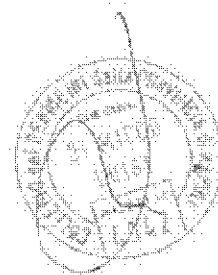

Fotografia 29 – Bagno, vi si accede dal Disimpegno, il locale è dotato di tazza igienica, lavabo e piatto doccia.

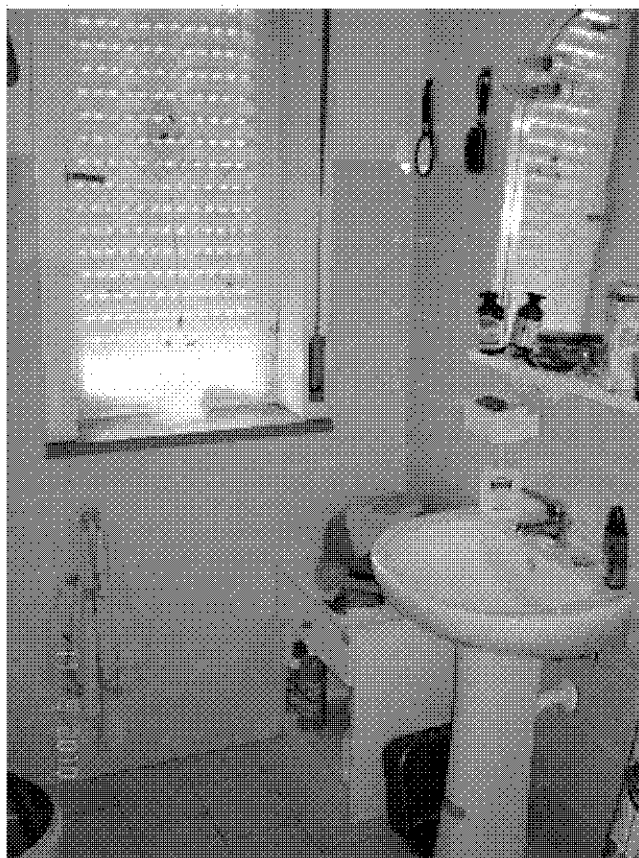

Fotografia 30 – Altra vista Bagno.



Fotografia 31 – Terrazzo: E' posta sul lato NORD dell'appartamento, e vi si accede dalla Cucina/Pranzo.



Fotografia 32 – Altra vista Balconata 1.





Fotografia 33 – Ingresso al piano interrato del fabbricato destinato a garage dalla Via Staffetta.



Fotografia 34 – L'accesso carrabile al locale garage del fabbricato dalla strada è dotato di cancello scorrevole in ferro automatizzato.

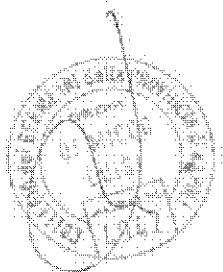



Fotografia 35 – Al locale garage vi si accede anche direttamente da un accesso pedonale attraverso la scala condominiale del fabbricato.



Fotografia 36 – Altra vista accesso pedonale al garage.

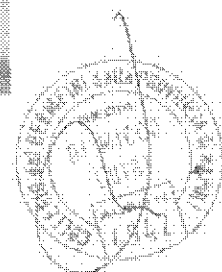

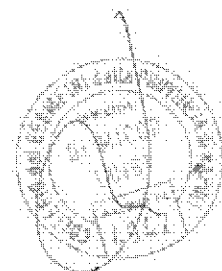

Fotografia 37 – Al locale garage vi si accede anche direttamente da un accesso pedonale attraverso la scala condominiale del fabbricato.



Fotografia 38 – Altra vista accesso pedonale al garage.



Fotografia 39 – Al locale garage vi si accede anche direttamente da un accesso pedonale attraverso la scala condominiale del fabbricato.



Fotografia 40 – Altra vista accesso pedonale al garage.

