

Direzione Provinciale di Ancona Ufficio Provinciale - Territorio - Direttore DANILLO MENCONI

Vis. tel. (0.99 euro)

Firmato Da: BUSSOLARI MARCO Emesso Da: NAVIRAL CA FIRMA QUALIFICATA Serial#: 750409108017a02



**ACCERTAMENTO DELLA PROPRIETÀ IMMOBILIARE URBANA
ELENCO DEI SUBALTERNI ASSEGNATI**

Comune	Sezione	Foglio	Particella	Tipo mappale	del:
POGGIO SAN MARCELLO		12	529	665	01/03/2002

Sub	UBICAZIONE via/piazza	n.civ	Piani	Scala	Int	DESCRIZIONE
1						BENE COMUNE NON CENSIBILE A TUTTI I SUB CORTE
2	VIA GIONCARE	SNC	T			MAGAZZINO
3	VIA GIONCARE	SNC	T-1			ABITAZIONE DI TIPO ECONOMICO
4	VIA GIONCARE	SNC	T			MAGAZZINO
5	VIA GIONCARE	SNC	T			LOCALE DI DEPOSITO

Visura telematica



**Agenzia del Territorio
CATASTO FABBRICATI
Ufficio Provinciale di
Ancona**

Dichiarazione protocollo n. 000082776 del 28/03/2002

Planimetria di u.i.u. in Comune di Poggio San Marcello

Via Gioncare

civ. SNC

Identificativi Catastali:

Sezione:
Foglio: 12
Particella: 529
Subalterno: 2

Compilata da:
Antonelli Alessia
Iscritto all'albo:
Geometri

Prov. Camerino

N. 305

Scheda n. 1

Scala 1:200

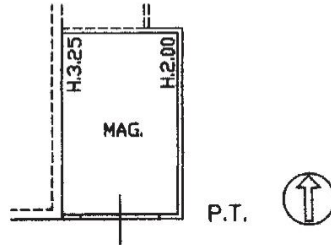

Ultima planimetria in atti



**Agenzia del Territorio
CATASTO FABBRICATI
Ufficio Provinciale di
Ancona**

Dichiarazione protocollo n. 000082776 del 28/03/2002

Planimetria di u.i.u. in Comune di Poggio San Marcello

Via Gioncare

civ. SNC

Identificativi Catastali:

Sezione:
Foglio: 12
Particella: 529
Subalterno: 3

Compilata da:
Antonelli Alessia
Iscritto all'albo:
Geometri

Prov. Camerino

N. 305

Scheda n. 1

Scala 1:200

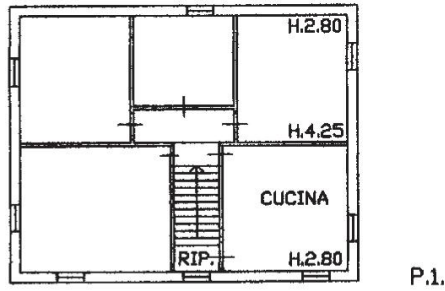
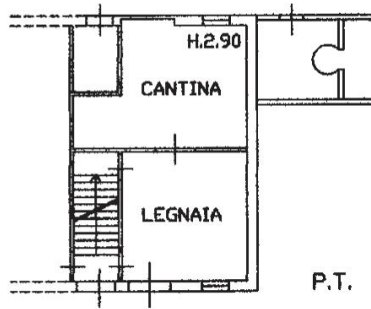

Ultima planimetria in atti

Data: 20/02/2024 - n. T423009 - Richiedente: BSSMRC78P16A271E

Totale schede: 1 - Formato di acquisizione: A4(210x297) - Formato stampa richiesto: A4(210x297)



**Agenzia del Territorio
CATASTO FABBRICATI
Ufficio Provinciale di
Ancona**

Dichiarazione protocollo n. 000082776 del 28/03/2002

Planimetria di u.i.u. in Comune di Poggio San Marcello

Via Gioncare

civ. SNC

Identificativi Catastali:

Sezione:
Foglio: 12
Particella: 529
Subalterno: 4

Compilata da:
Antonelli Alessia
Iscritto all'albo:
Geometri

Prov. Camerino

N. 305

Scheda n. 1

Scala 1:200

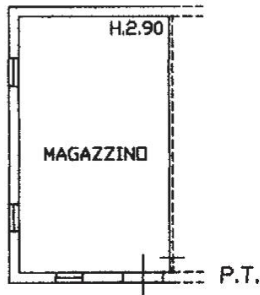

Catasto dei Fabbricati - Situazione al 20/02/2024 - Comune di POGGIO SAN MARCELLO(G771) - < Foglio 12 - Particella 529 - Subalterno 4 >
Firmato Da: **CONTRONARCONESSINDA PNAIRIAL CA FIRMA QUALIFICATA** Serial#: 76408408017a92

Ultima planimetria in atti



**Agenzia del Territorio
CATASTO FABBRICATI
Ufficio Provinciale di
Ancona**

Dichiarazione protocollo n. 000082776 del 28/03/2002

Planimetria di u.i.u. in Comune di Poggio San Marcello

Via Gioncare

civ. SNC

Identificativi Catastali:

Sezione:

Foglio: 12

Particella: 529

Subalterno: 5

Compilata da:

Antonelli Alessia

Iscritto all'albo:
Geometri

Prov. Camerino

N. 305

Scheda n. 1

Scala 1:200

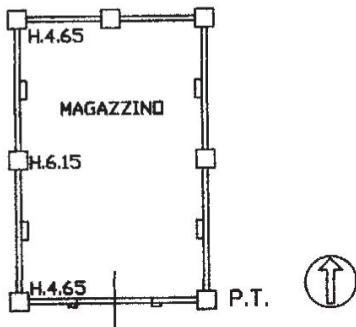

Catasto dei Fabbricati - Situazione al 20/02/2024 - Comune di POGGIO SAN MARCELLO(G771) - < Foglio 12 - Particella 529 - Subalterno 5 >

Firmato Da: BSSMRC78P16A271E Richiedente: BSSMRC78P16A271E

Ultima planimetria in atti

