

N=4816000

E=2365100

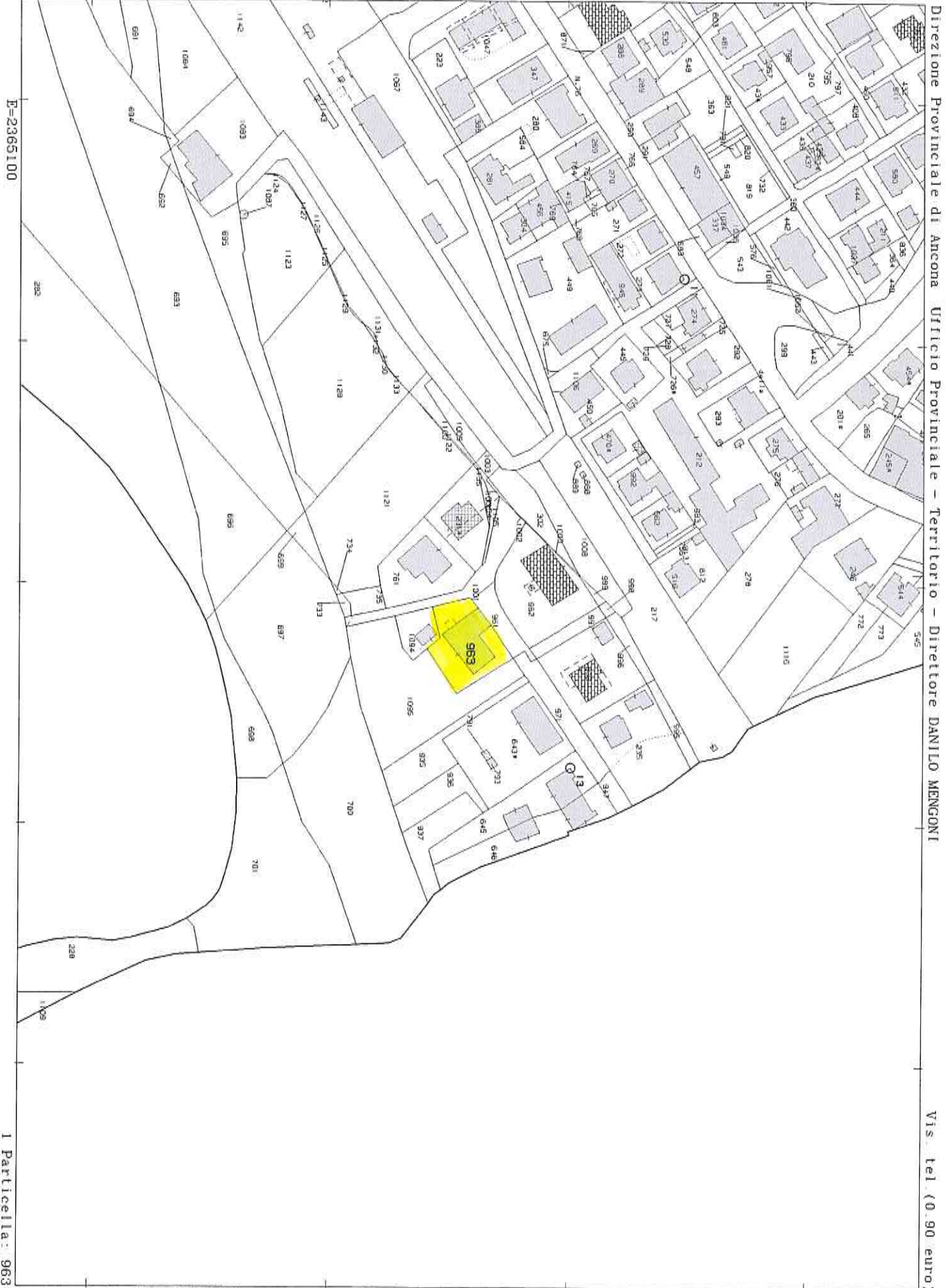

Direzione Provinciale di Ancona Ufficio Provinciale - Territorio - Direttore DANILLO MENGONI

Vis. tel (0.90 euro)

Comune: (AN) CASTELPLANIO

Foglio: 16

Scala originale: 1:2000

Dimensione cornice: 534.000 x 378.000 metri

29-Mag-2023 18:47:45

Protocollo pratica T398462/2023

1 Particella: 963

Firmato Da: ANGELINI PIETRO ARMANDO Emesso Da: NAMIRIAL CA FIRMA QUALIFICATA Serial#: 440a51633abce1da



ELABORATO PLANIMETRICO
Compilato da:
Manes Alessandro
Iscritto all'albo:
Geometri
Prov. Ancona N. 2191

**Agenzia delle Entrate
CATASTO FABBRICATI
Ufficio Provinciale di
Ancona**

Comune di Castelplanio Protocollo n. AN0050465 del 05/08/2019
Sezione: Foglio: 16 Particella: 963 Tipo Mappale n. 48323 del 24/07/2019
Dimostrazione grafica dei subalterni Scala 1 : 500

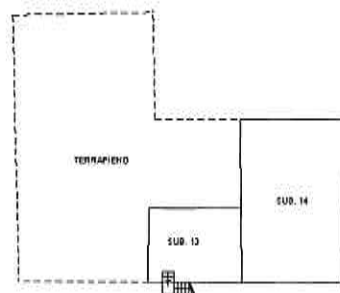

PIANO INTERRATO

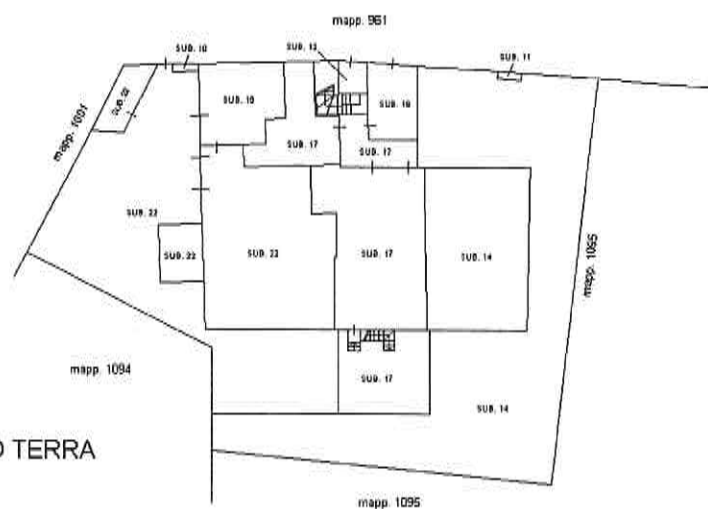

PIANO TERRA

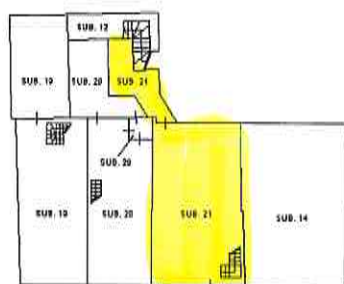

PIANO PRIMO

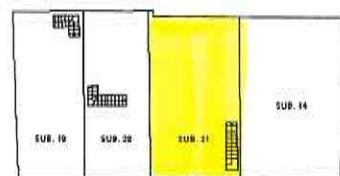

PIANO SECONDO



Elaborato Planimetrico - Catasto dei Fabbricati - Situazione al 29/05/2023 - Comune di CASTELPLANIO(C248) - < Foglio 16 Particella 963 >

Ultima planimetria in atti

Data: 29/05/2023 - n. T396067 - Richiedente: Telematico

Totale schede: 1 - Formato di acquisizione: A4(210x297) - Formato stampa richiesto: A4(210x297) - Fattore di scala non utilizzabile

Firmato Da: ANGELINI PIETRO ARMANDO Emesso Da: NAMIRIAL CA FIRMA QUALIFICATA Serial#: 440a51633abce1da





1



2



Documentazione Fotografica
Piano Primo - Sub. 21





3



4





5



6





7



8





9



10





11



12





13



14





15



Documentazione Fotografica
Piano Secondo Sottotetto - Sub. 21





16



17





18



19





20



21





22



23





24



25

