

N=4816000

E=2365100

I Particella: 963



Direzione Provinciale di Ancona Ufficio Provinciale - Territorio - Direttore DANILIO MENGONI

Vis. tel. (0.90 euro)

Comune: (AN) CASTELPLANIO  
Foglio: 16

Scala originale: 1:2000  
Dimensione cornice: 534.000 x 378.000 metri  
Protocollo pratica T398462/2023

29-Mag-2023 18:47:45

Firmato Da: ANGELINI PIETRO ARMANDO Emesso Da: NAMIRIAL CA FIRMA QUALIFICATA Serial#: 440a51633abce1da



ELABORATO PLANIMETRICO	
Compilato da:	Manes Alessandro
Iscritto all'albo:	Geometri
Prov. Ancona	N. 2191

**Agenzia delle Entrate  
CATASTO FABBRICATI  
Ufficio Provinciale di  
Ancona**

Comune di Castelplanio	Protocollo n. AN0050465 del 05/08/2019
Sezione: Foglio: 16 Particella: 963	Tipo Mappale n. 48323 del 24/07/2019
Dimostrazione grafica dei subalterni	Scala 1 : 500

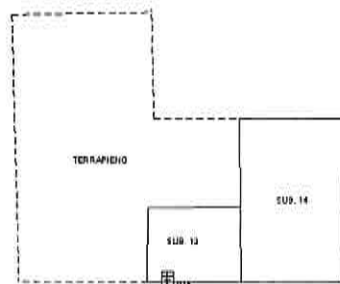

PIANO INTERRATO

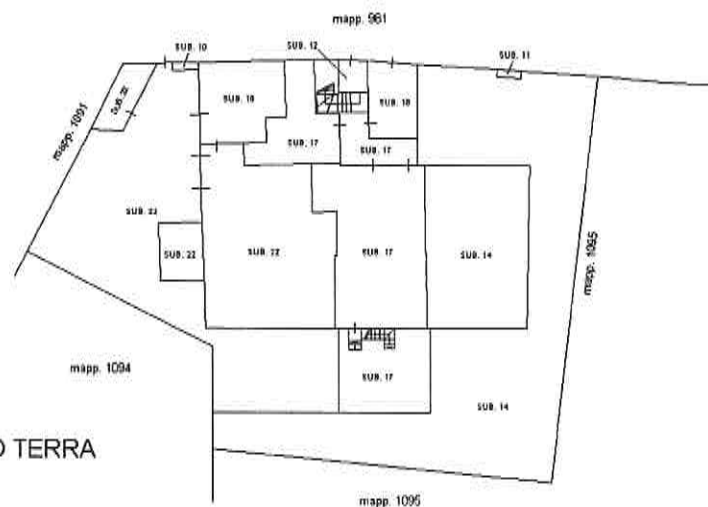

PIANO TERRA

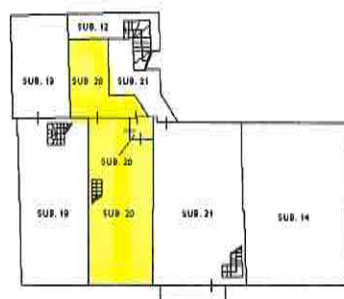

PIANO PRIMO

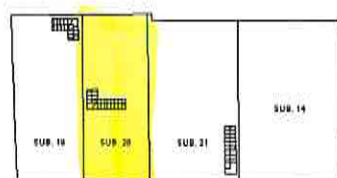

PIANO SECONDO



Elaborato Planimetrico - Catasto dei Fabbricati - Situazione al 29/05/2023 - Comune di CASTELPLANIO(C248) - < Foglio 16 Particella 963 >

Ultima planimetria in atti

Data: 29/05/2023 - n. T396067 - Richiedente: Telematico

Totale schede: 1 - Formato di acquisizione: A4(210x297) - Formato stampa richiesto: A4(210x297) - Fattore di scala non utilizzabile

Firmato Da: ANGELINI PIETRO ARMANDO Emesso Da: NAMIRIAL CA FIRMA QUALIFICATA Serial#: 440a51633abce1da





1



2





3



Firmato Da: ANGELINI PIETRO ARMANDO Emesso Da: NAMIRIAL CA FIRMA QUALIFICATA Serial#: 440a51633abce1da

**Documentazione Fotografica**  
**Piano Primo - Sub. 20**





4



5





7



↑

6





8



9







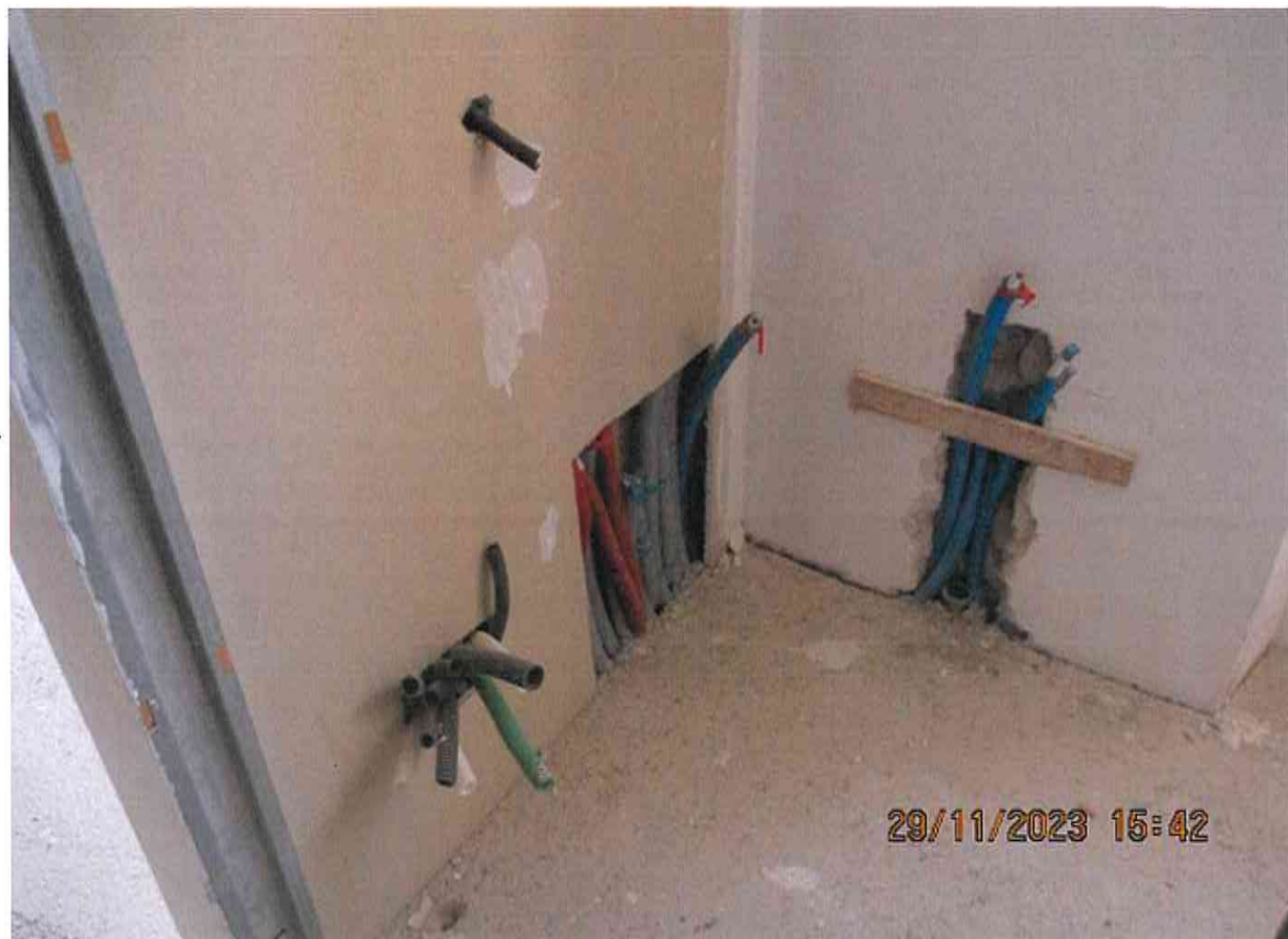

12



13





14



15



**Documentazione Fotografica  
Piano Secondo Soffitta - Sub. 20**





16



17





↑

19



18





20



21





22



23







24



↑

25



↑



26

↑



27



Firmato Da: ANGELINI PIETRO ARMANDO Emesso Da: NAMIRIAL CA FIRMA QUALIFICATA Serial#: 440a51633abce1da



28



29





↑

31



30





32



33



↑



34

