

N=4816000

E=2365100



Direzione Provinciale di Ancona Ufficio Provinciale - Territorio - Direttore DANILLO MENGONI

Vis. tel (0.90 euro)

Comune: (AN) CASTELPLANIO
 Foglio: 16
 Scala originale: 1:2000
 Dimensione cornice: 534.000 x 378.000 metri
 Protocollo pratica T398462/2023
 29-Mag-2023 18:47:45

I Particella: 963

Firmato Da: ANGELINI PIETRO ARMANDO Emesso Da: NAMIRIAL CA FIRMA QUALIFICATA Serial#: 440a51633abce1da



ELABORATO PLANIMETRICO
Compilato da:
Manes Alessandro
Iscritto all'albo:
Geometri
Prov. Ancona N. 2191

**Agenzia delle Entrate
CATASTO FABBRICATI
Ufficio Provinciale di
Ancona**

Comune di Castelplanio
Sezione: Foglio: 16 Particella: 963
Protocollo n. AN0050465 del 05/08/2019
Tipo Mappale n. 48323 del 24/07/2019

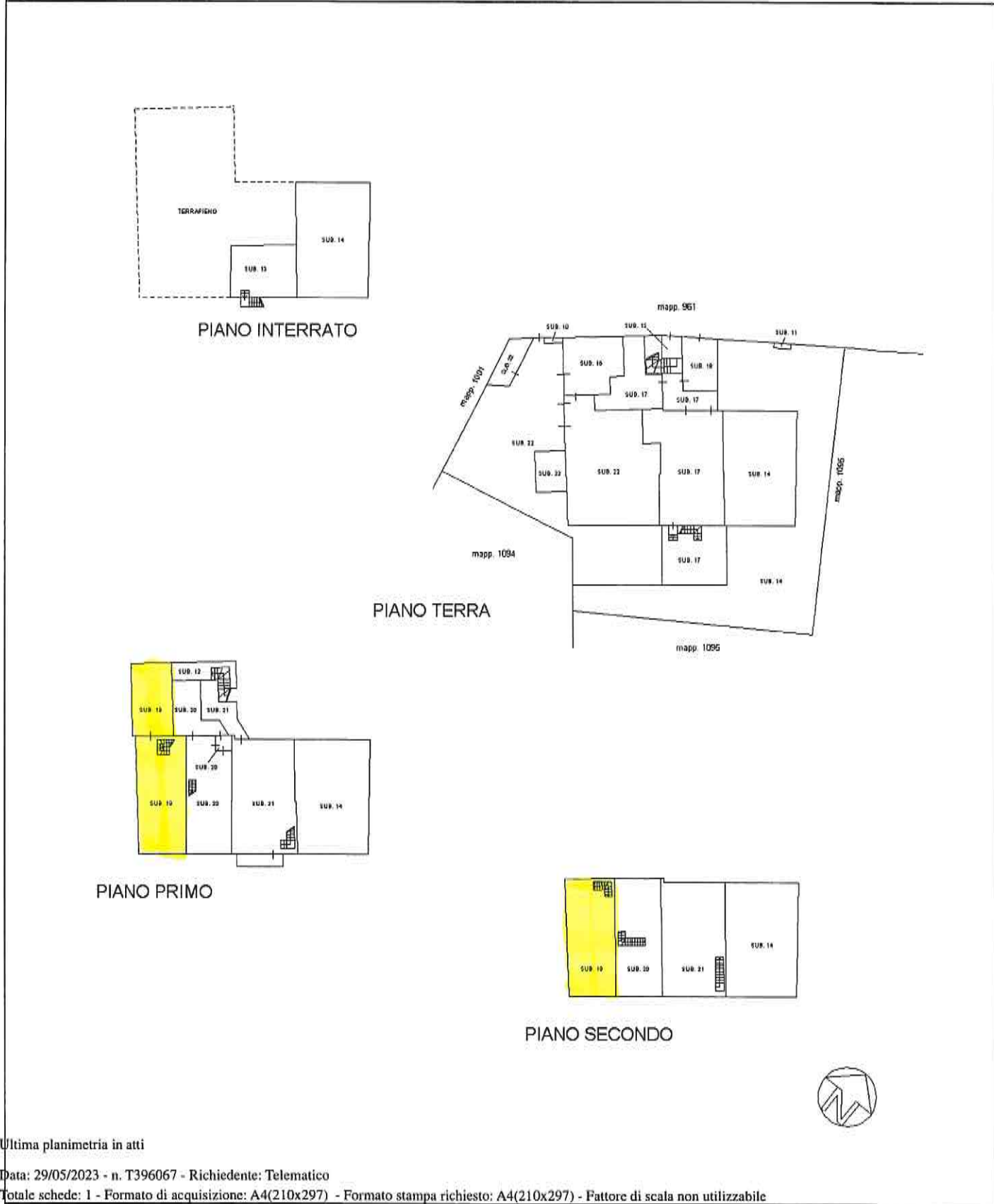

Elaborato Planimetrico - Catasto dei Fabbricati - Situazione al 29/05/2023 - Comune di CASTELPLANIO(C248) - < Foglio 16 Particella 963 >

Ultima planimetria in atti





1



2





3



4



**Documentazione Fotografica Interno Appartamento
Sub. 19 – Piano Primo**





5



6







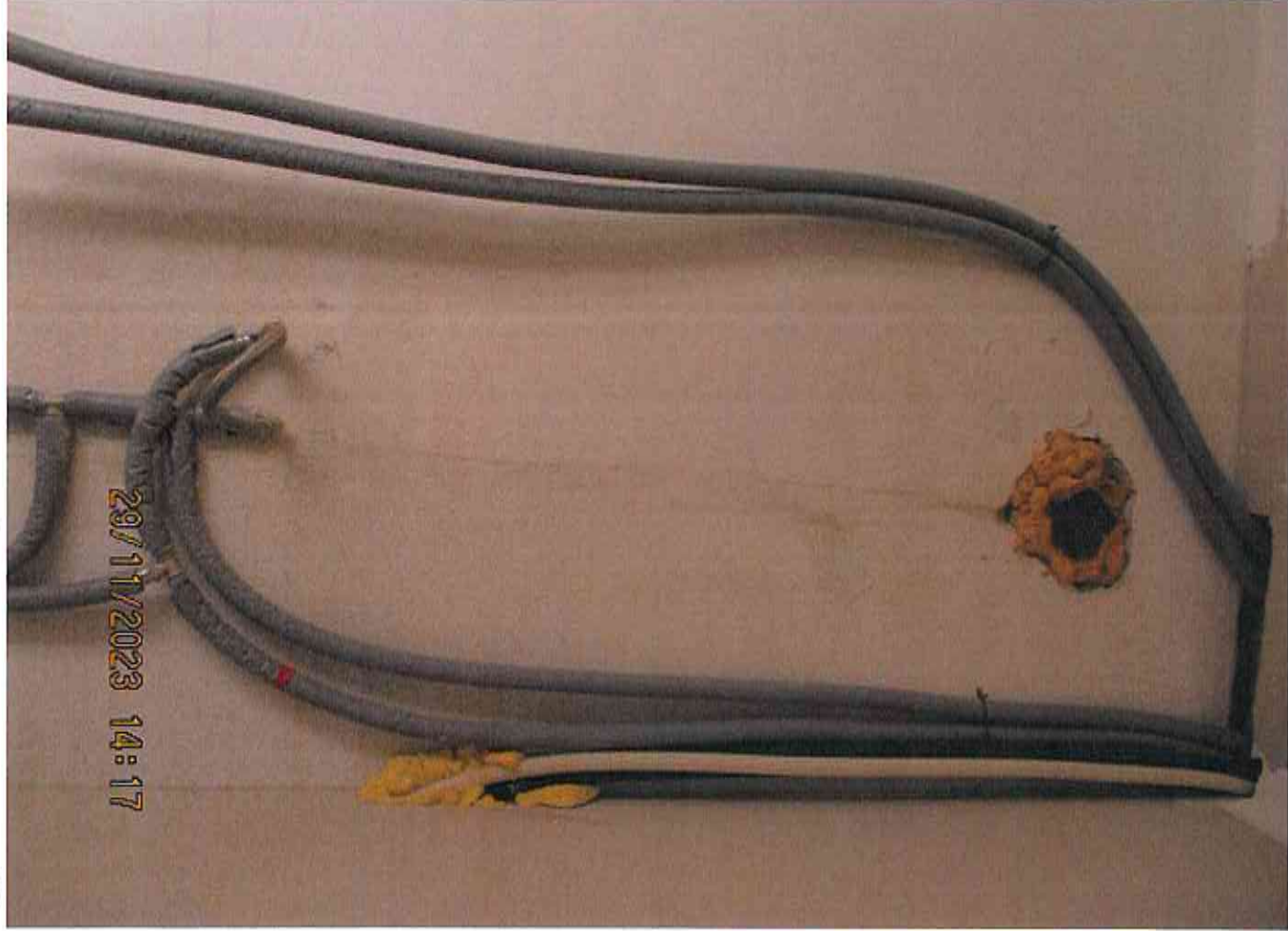

12



11





13



14



**Documentazione Fotografica Interno Appartamento
Sub. 19 – Piano Secondo Soffitta**





15



16





17



18



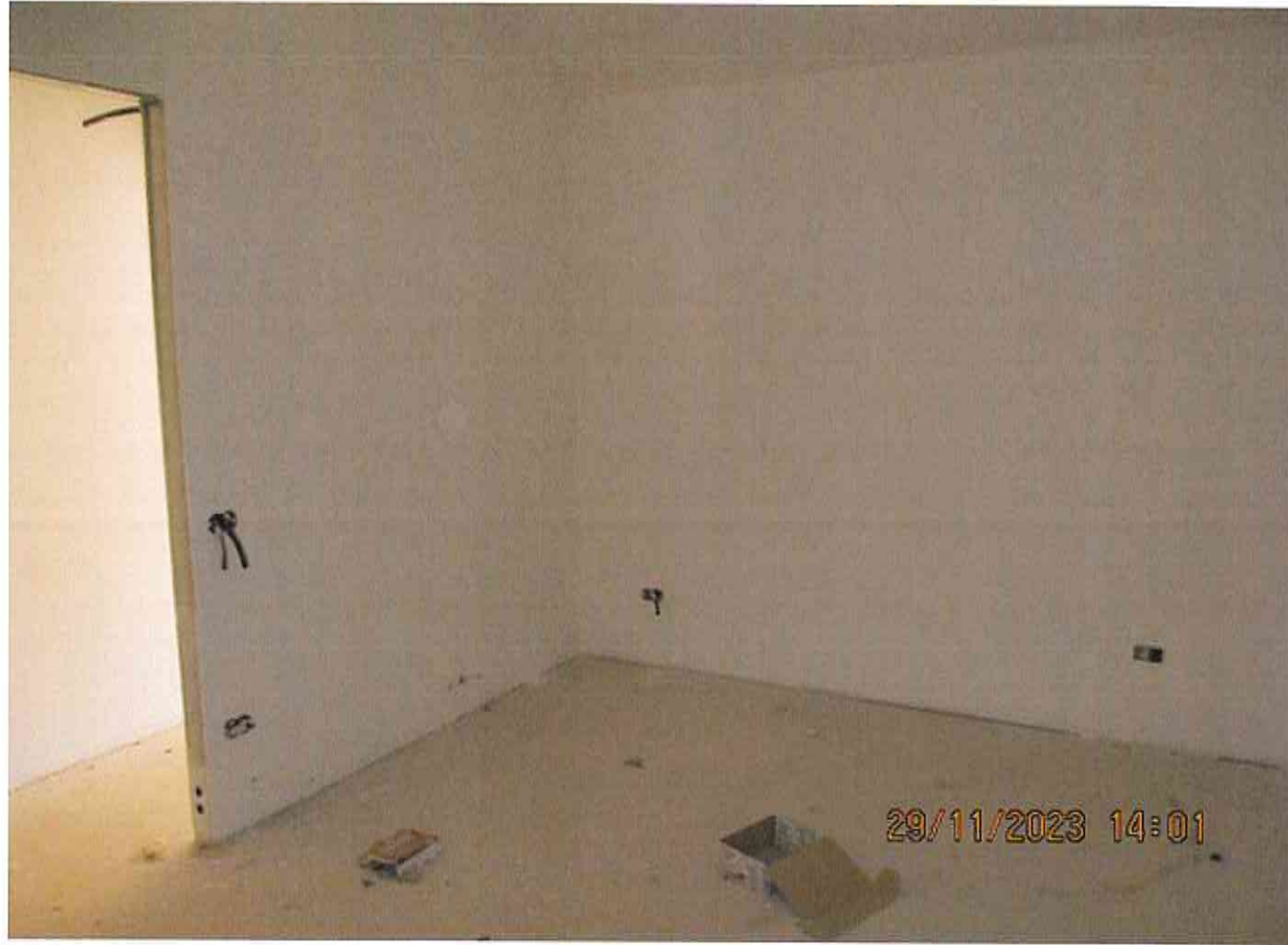

19



20





21



22



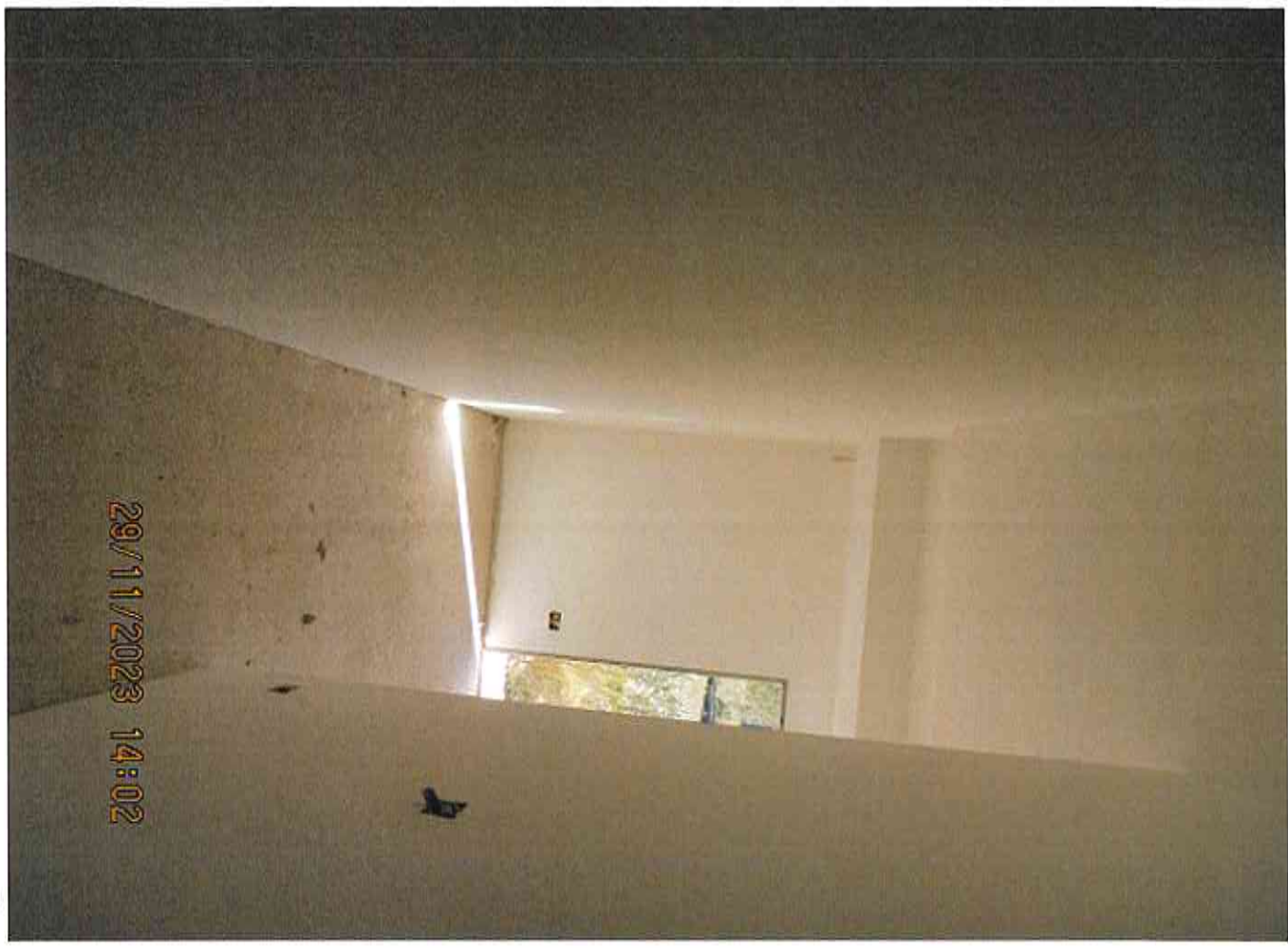

T

23



T

24





25



26





27



28



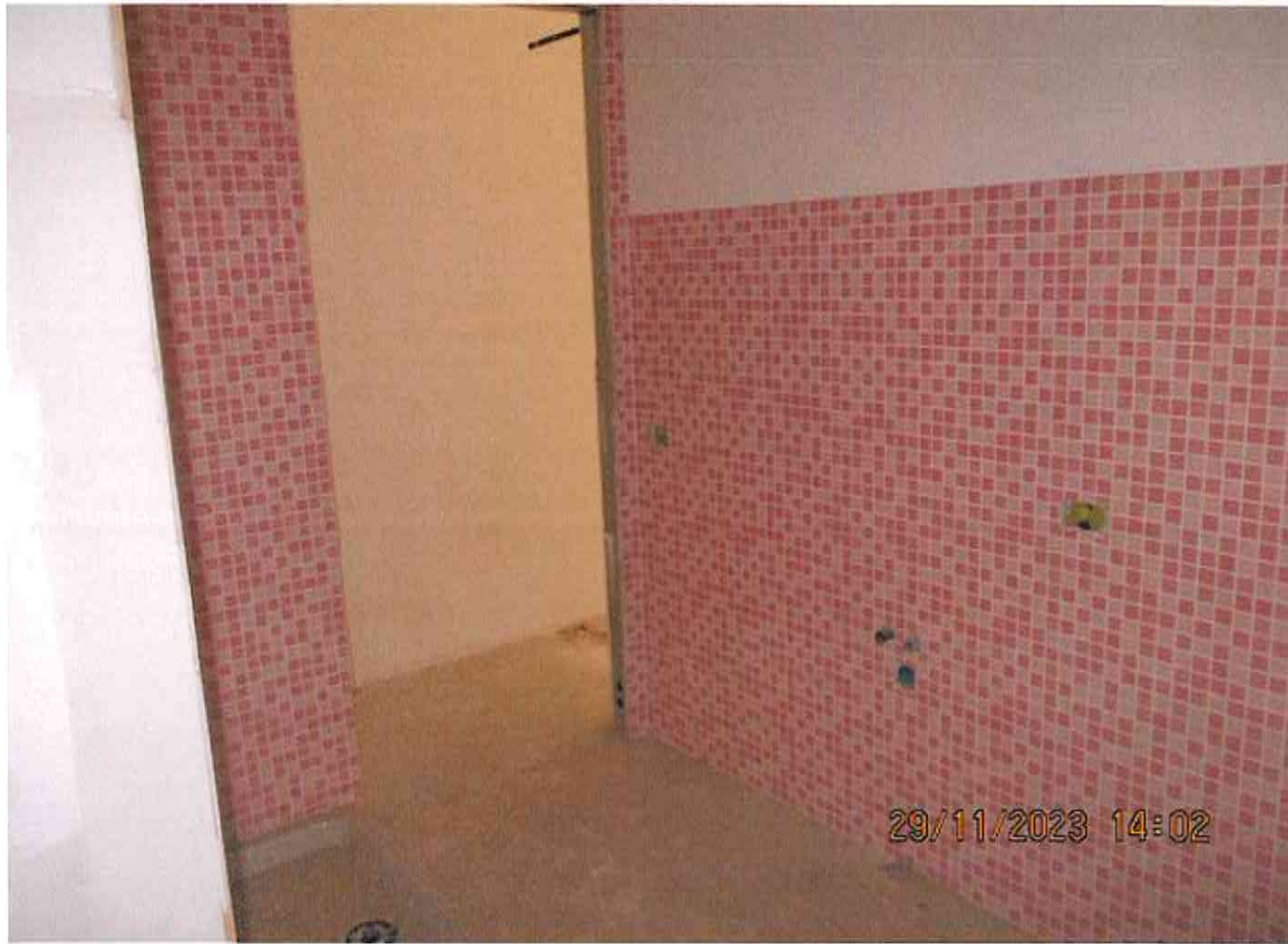

29



30





31

