

Agenzia delle Entrate
CATASTO FABBRICATI
Ufficio Provinciale di
Ancona

ELABORATO PLANIMETRICO
Compilato da:
Manes Alessandro
Isoritto all'albo:
Geometri
Prov. Ancona N. 2191

Comune di Castelplanio Protocollo n. AN0050465 del 05/08/2019
Sezione: Foglio: 16 Particella: 963 Tipo Mappale n. 48323 del 24/07/2019
Dimostrazione grafica dei subalterni Scala 1 : 500

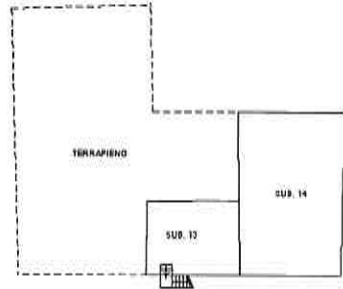

PIANO INTERRATO

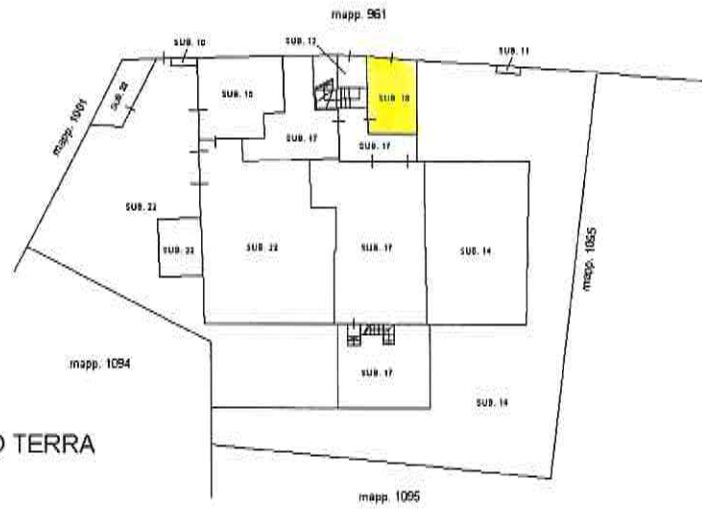

PIANO TERRA

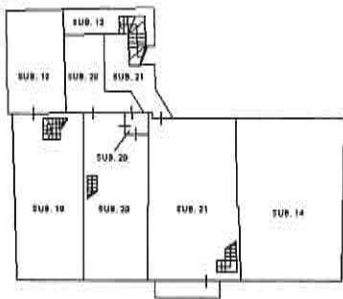

PIANO PRIMO

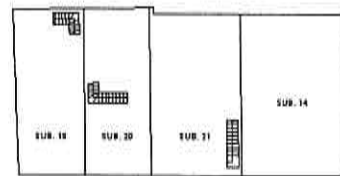

PIANO SECONDO



Elaborato Planimetrico - Catasto dei Fabbricati - Situazione al 29/05/2023 - Comune di CASTELPLANIO(C248) - < Foglio 16 Particella 963 >

Ultima planimetria in atti





1



2





3



4





5



6

