

**Agenzia delle Entrate
CATASTO FABBRICATI
Ufficio Provinciale di
Ancona**

ELABORATO PLANIMETRICO
Compilato da:
Manes Alessandro
Iscritto all'albo:
Geometri
Prov. Ancona N. 2191

Comune di Castelplanio Protocollo n. AN0050465 del 05/08/2019
Sezione: Foglio: 16 Particella: 963 Tipo Mappale n. 48323 del 24/07/2019

Dimostrazione grafica dei subalterni Scala 1 : 500

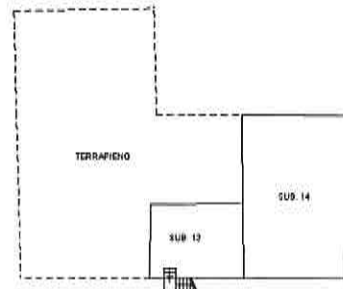

PIANO INTERRATO

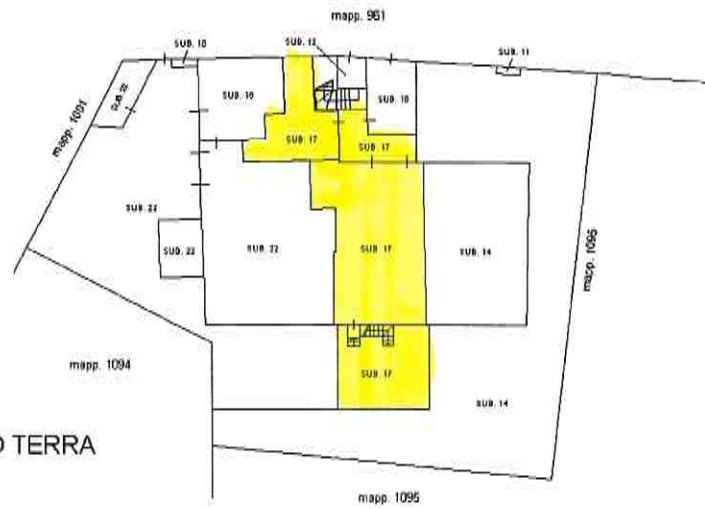

PIANO TERRA

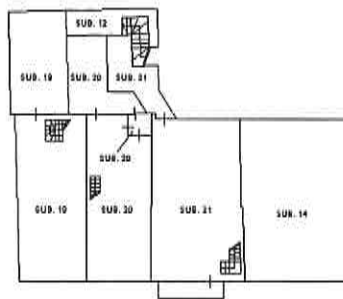

PIANO PRIMO

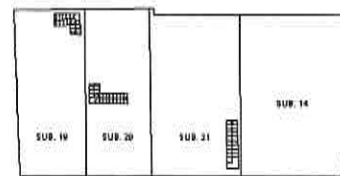

PIANO SECONDO



Elaborato Planimetrico - Catasto dei Fabbricati - Situazione al 29/05/2023 - Comune di CASTELPLANIO(C248) - < Foglio 16 Particella 963 >

Ultima planimetria in atti





1



2





3



4



Documentazione Fotografica Ripostiglio





5



6



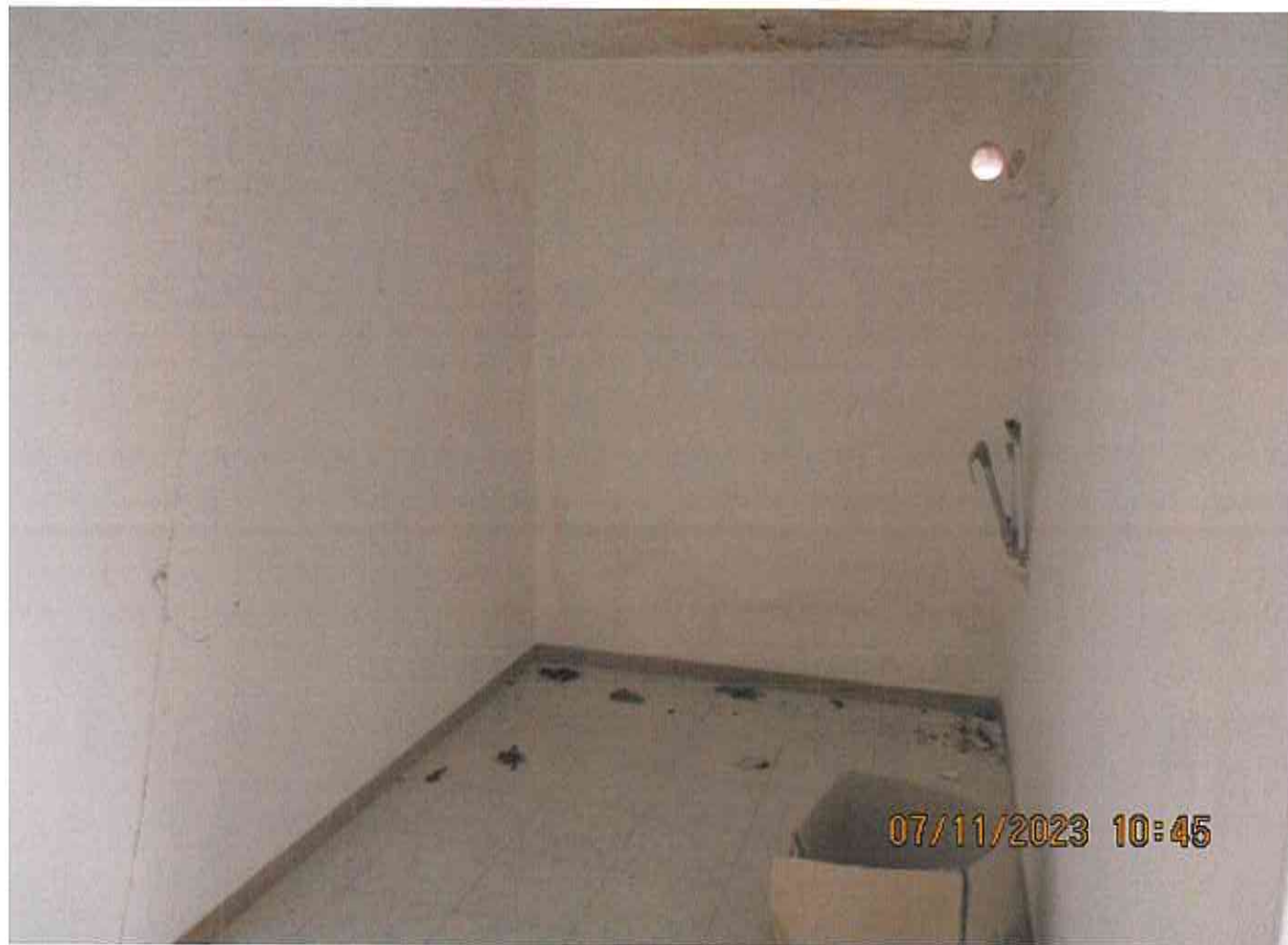

7

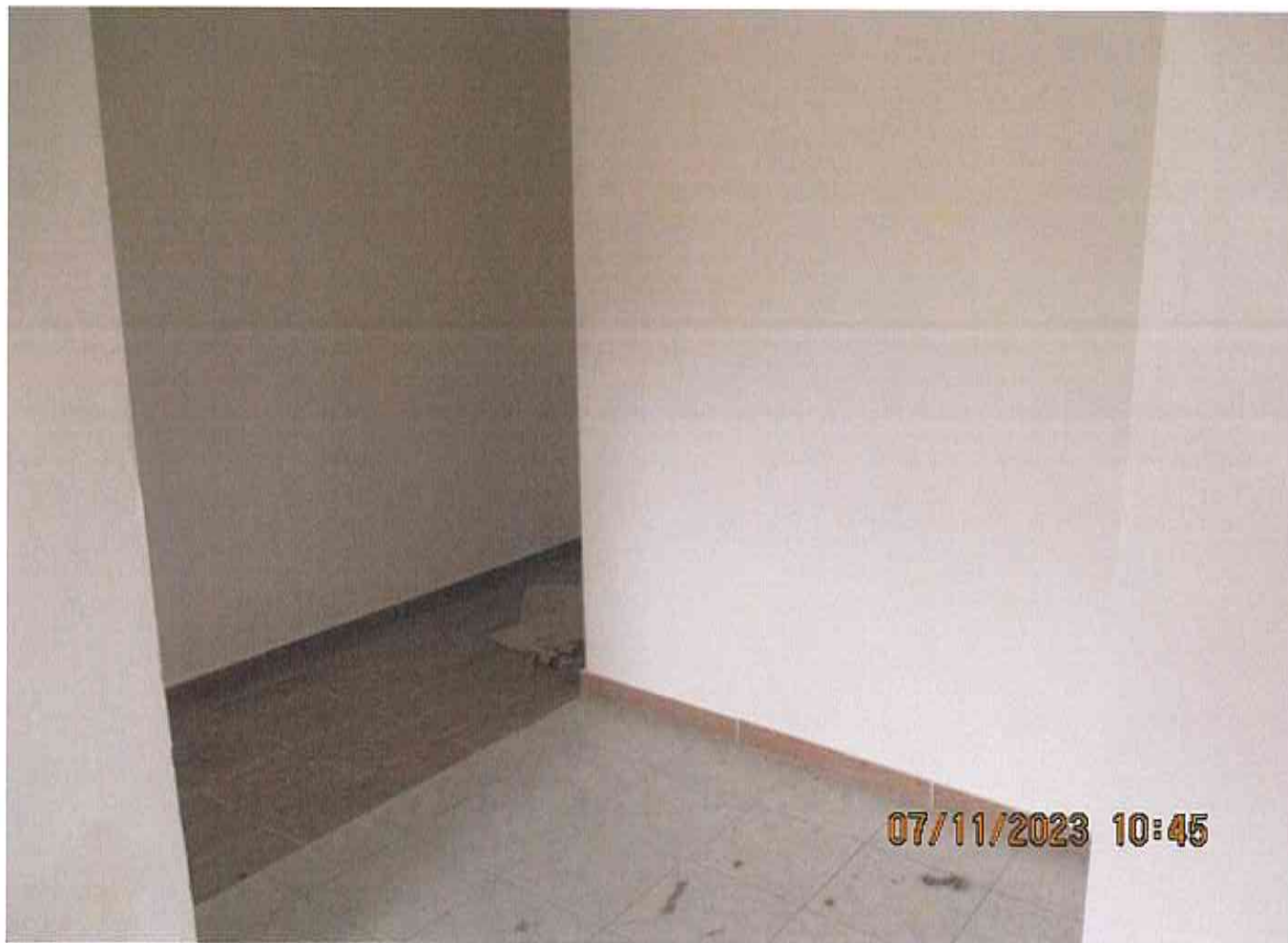

8



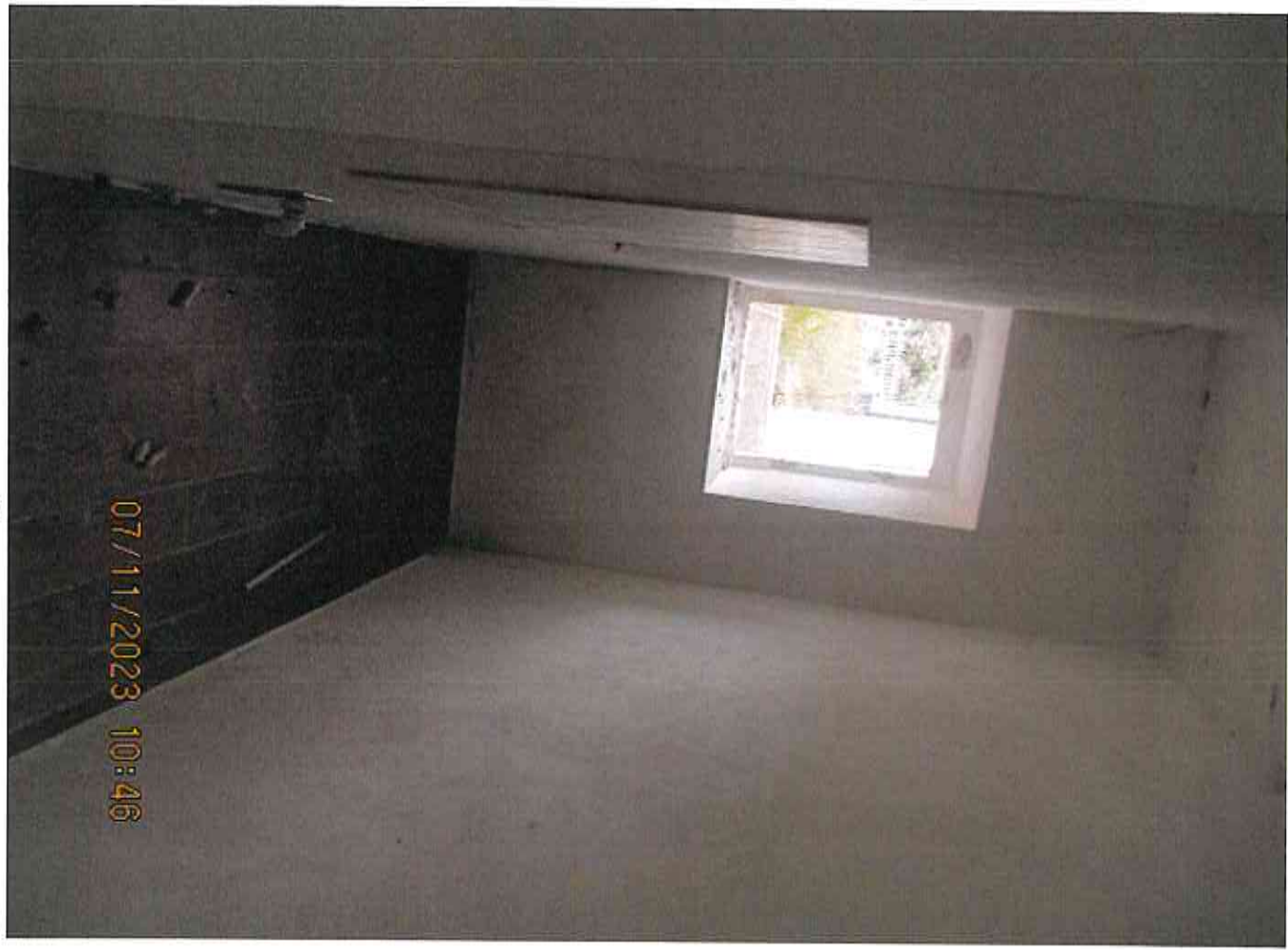

↑

9



↑

10





↑

11



↑

12





13



14



Documentazione Fotografica
Appartamento con corte esclusiva retrostante



15



16





17



18





19



20





21



22



↑

23

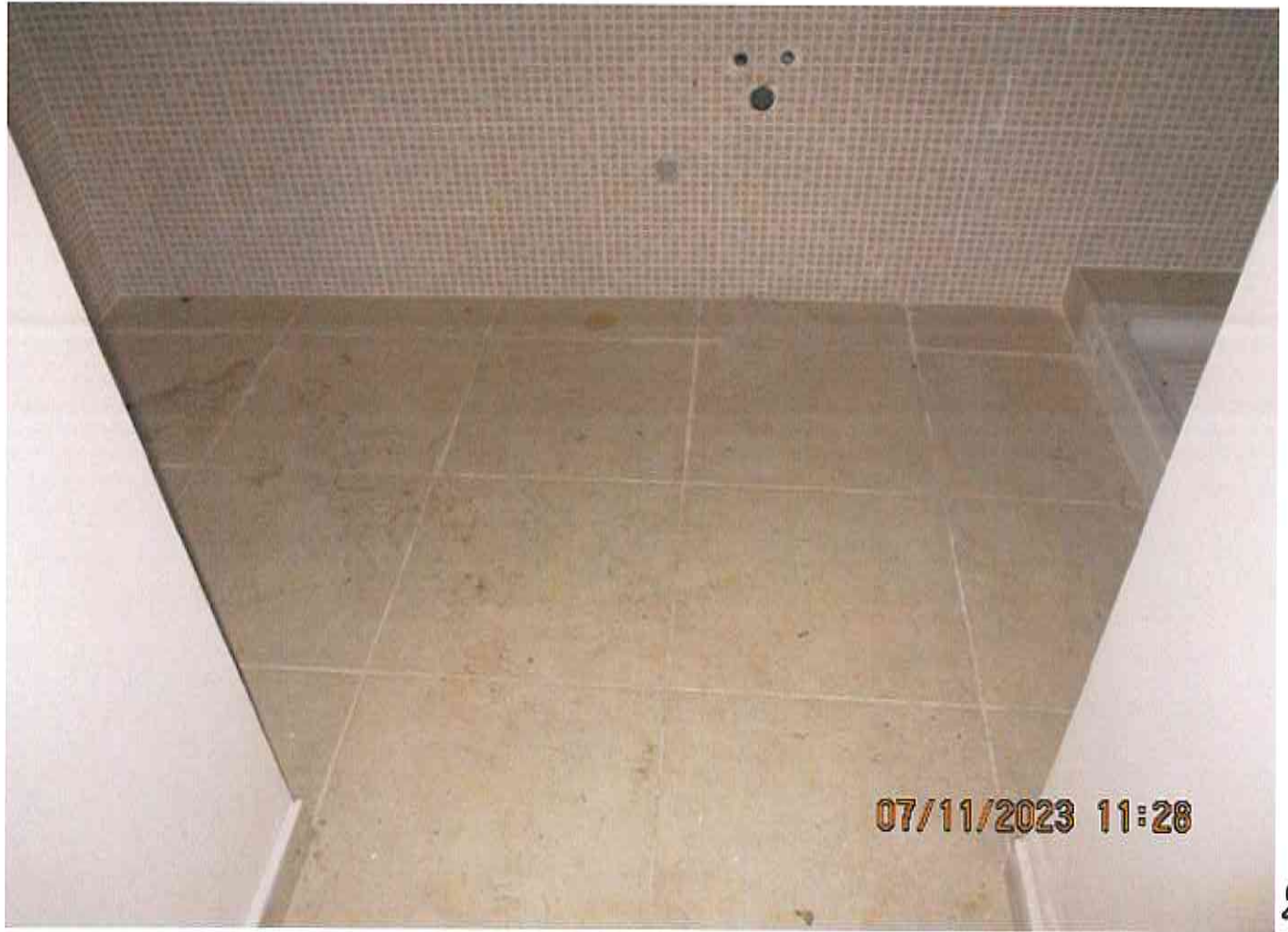

24



Firmato Da: ANGELINI PIETRO ARMANDO Emesso Da: NAMIRIAL CA FIRMA QUALIFICATA Serial#: 440a51633abce1da

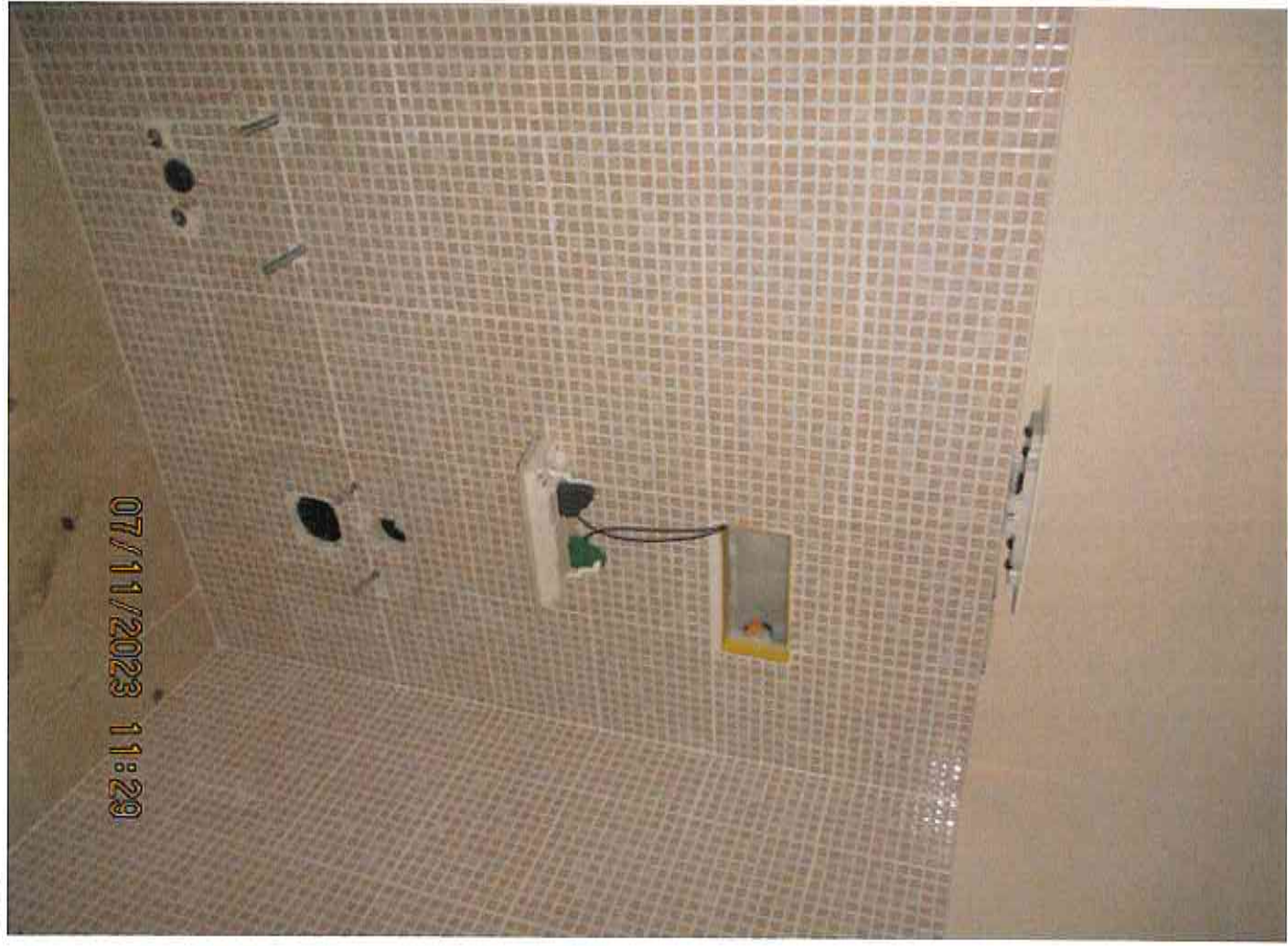

25



26



↑



27



28





29



30





31



32





33



34

