



1



2







5



6





7



8



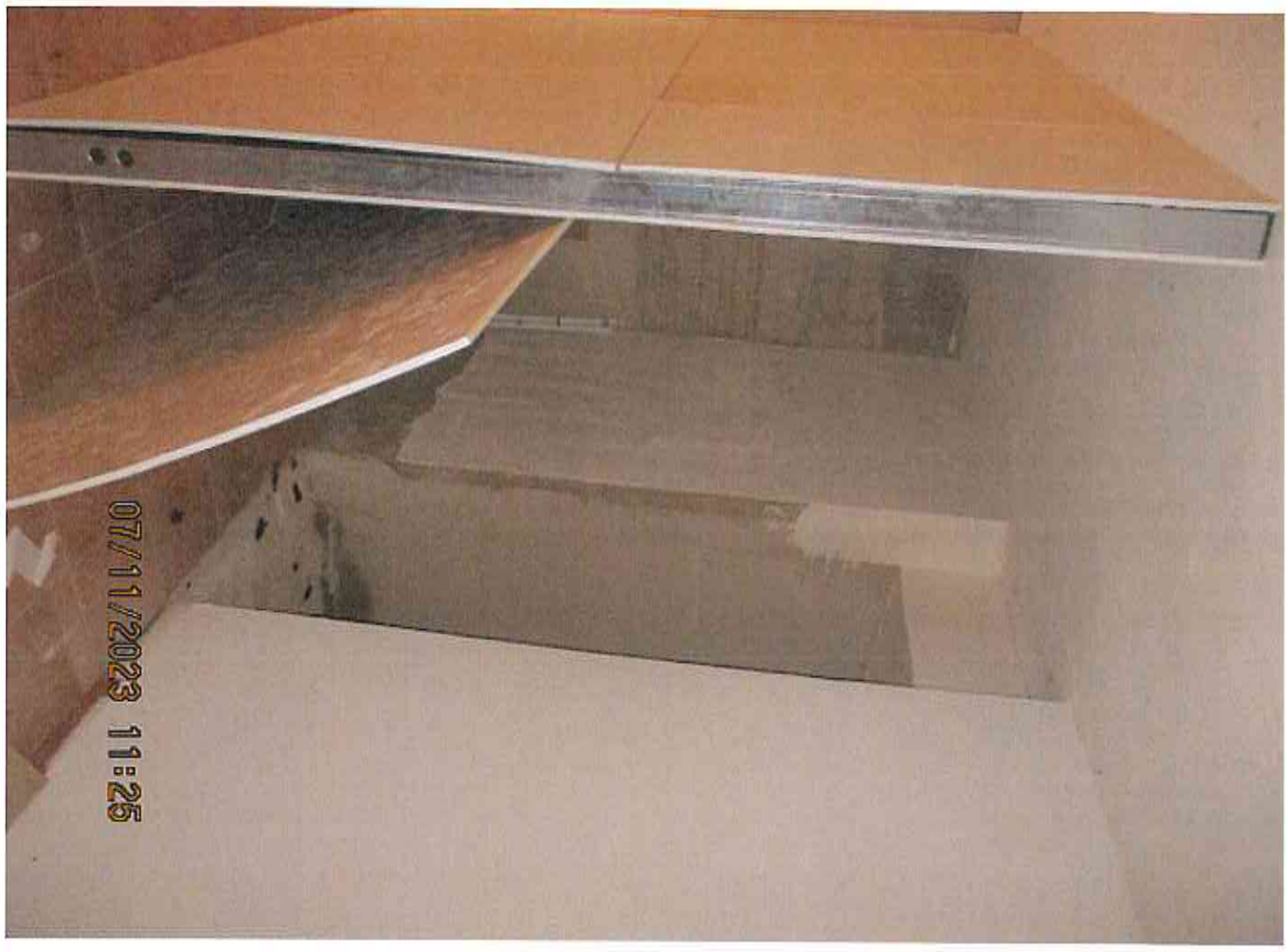

9



10





Comune: (AN) CASTELPLANIO      Scala originale: 1:2000      29-Mag-2023 18:47:45  
 Foglio: 16      Dimensione cornice: 534.000 x 378.000 metri      Protocollo pratica T398462/2023

Firmato Da: ANGELINI PIETRO ARMANDO Emesso Da: NAMIRIAL CA FIRMA QUALIFICATA Serial#: 440a51633abce1da



**ELABORATO PLANIMETRICO**  
Compilato da:  
Manes Alessandro  
Iscritto all'albo:  
Geometri  
Prov. Ancona N. 2191

**Agenzia delle Entrate**  
**CATASTO FABBRICATI**  
Ufficio Provinciale di  
Ancona

Comune di Castelplanio Protocollo n. AN0050465 del 05/08/2019  
Sezione: Foglio: 16 Particella: 963 Tipo Mappale n. 48323 del 24/07/2019  
Dimostrazione grafica dei subalterni Scala 1 : 500

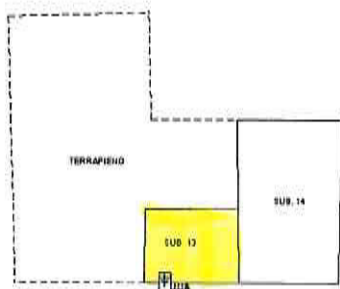

PIANO INTERRATO

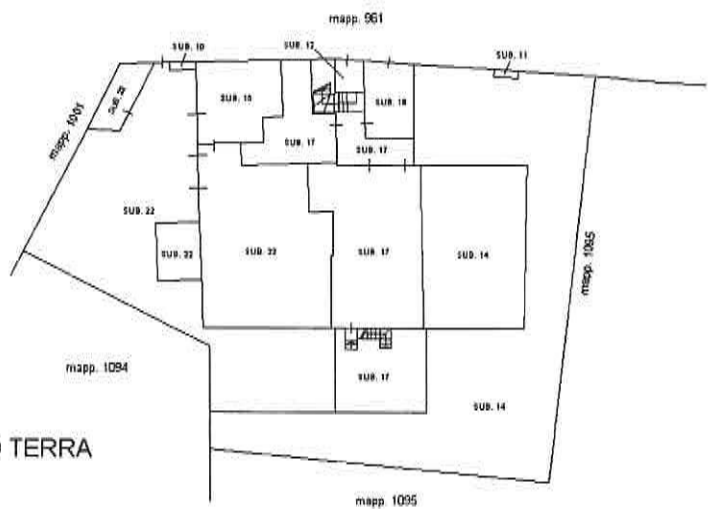

PIANO TERRA

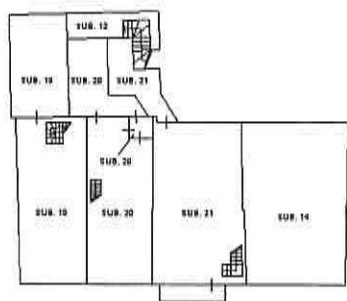

PIANO PRIMO

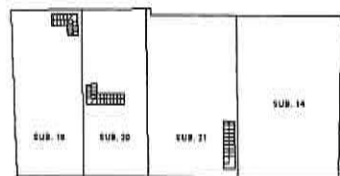

PIANO SECONDO



Elaborato Planimetrico - Catasto dei Fabbricati - Situazione al 29/05/2023 - Comune di CASTELPLANIO(C248) - < Foglio 16 Particella 963 >

Ultima planimetria in atti

