

MODULARIO
F. - Cat. S. T. - 315



MINISTERO DELLE FINANZE
DIREZIONE GENERALE DEL CATASTO E DEI SERVIZI TECNICI ERARIALI

Mod. B (Nuovo Catasto Edilizio Urbano)

Lire
20

NUOVO CATASTO EDILIZIO URBANO

(R. DECRETO-LEGGE 13 APRILE 1939, N. 652)

Planimetria dell'immobile situato nel Comune di Pioletto Via Bellini - Cilea
Ditta Imm. "MILANO" S. a. S. di Galbiati & C.
Allegata alla dichiarazione presentata all'Ufficio Tecnico Erariale di MILANO

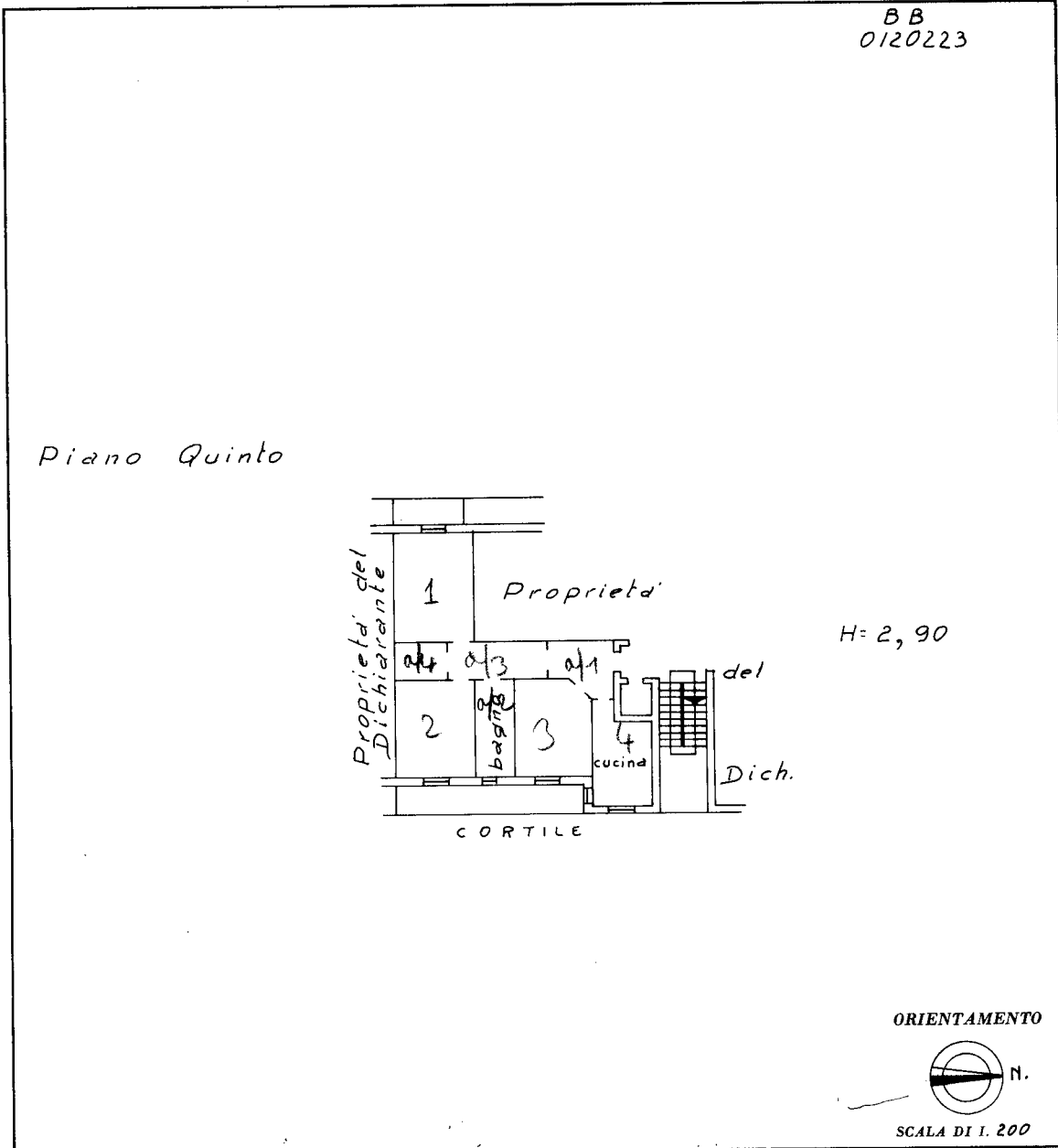

SPAZIO RISERVATO PER LE ANNOTAZIONI D'UFFICIO	
DATA	
PROT. N°	

Compilata dal Perito Edile
(Titolo, nome e cognome del tecnico)
Pietro Fregona
Iscritto all'Albo dei Periti Industri.
della Provincia di Milano N° 1598
DATA 3 Novembre 1963
Firma: _____

ISTITUTO POLIGRAFICO DELLO STATO