

## Lotto 1 – Fabbricato Corpi A e B



Fotografia n°1 – Vista del fabbricato residenziale e del portone d'ingresso.



Fotografia n°2 – Vista della facciata del fabbricato da Via Oreglio.



Fotografia n°3 – Vista dell'accesso carraio al fabbricato.



Fotografia n°4 – Vista della rampa d'accesso al piano seminterrato destinato a boxes auto.

Fotografia n°5 – Vista dell'atrio condominiale.

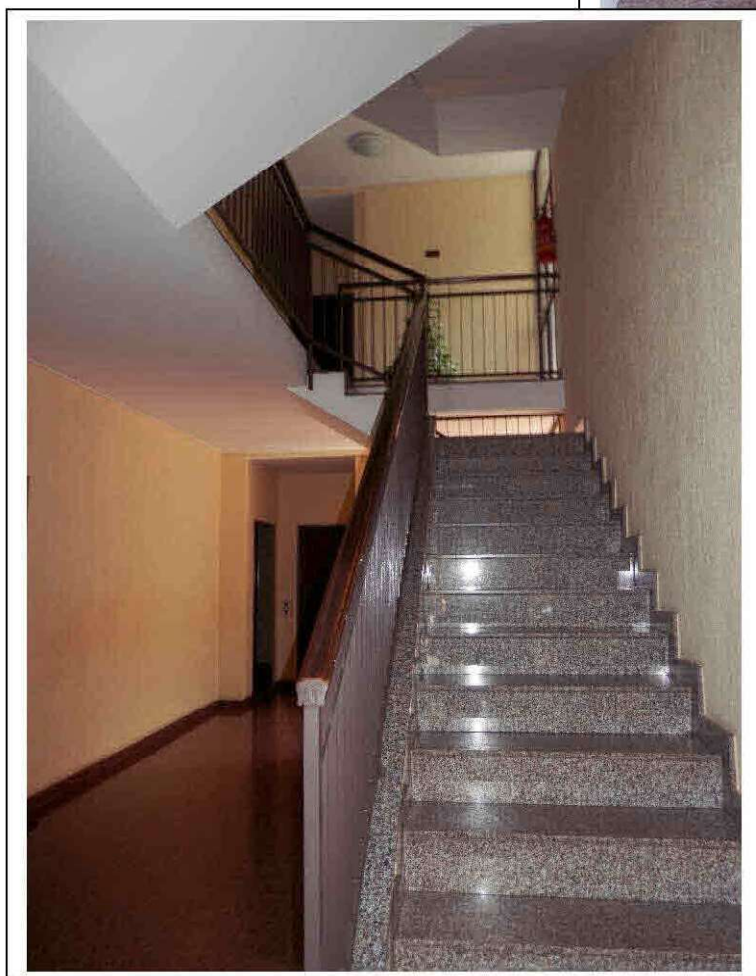
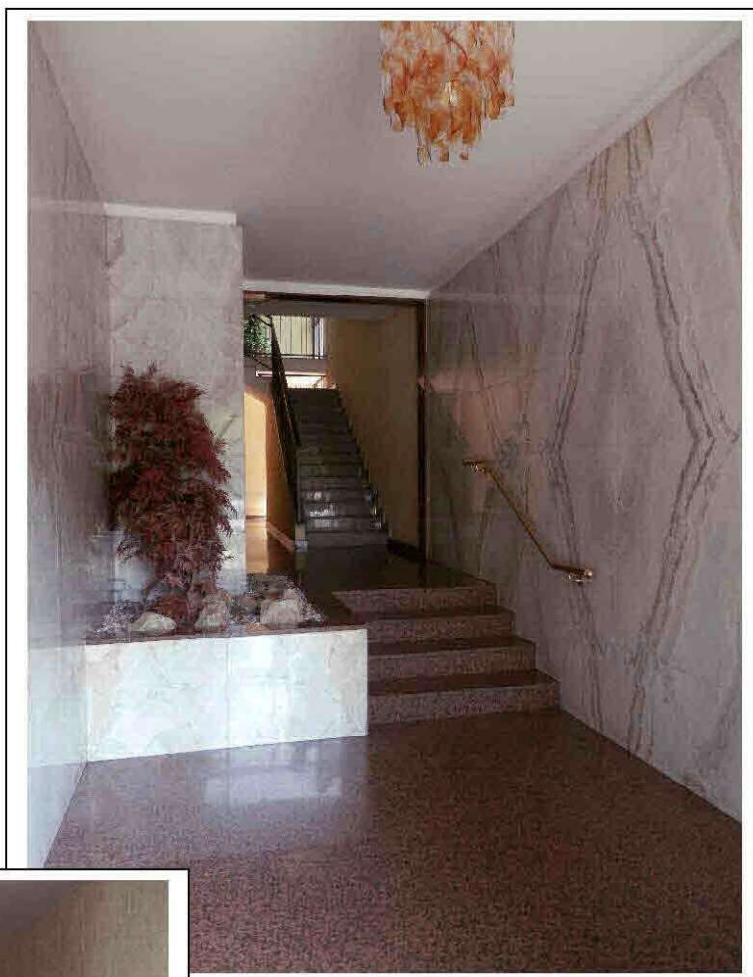

Fotografia n°6 – Vista del vano scala condominiale.

**Corpo A – Appartamento al piano sesto (settimo f. t.), terrazzo al piano settimo (ottavo f. t.) con veranda e ripostiglio, vano cantina al piano seminterrato**



Fotografia n°7 – Vista della porta d'accesso all'u.i. e della scala a chiocciola interna.



Fotografia n°8 – Vista del vano d'ingresso e della porta della cucina.

Fotografia n°9 – Vista della cucina.

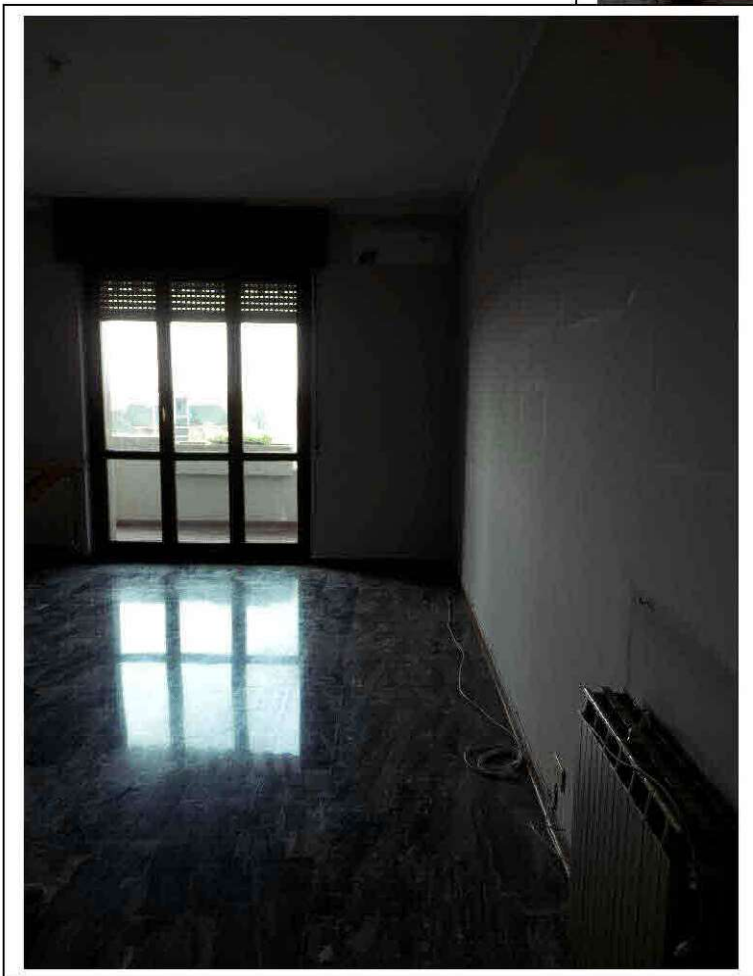
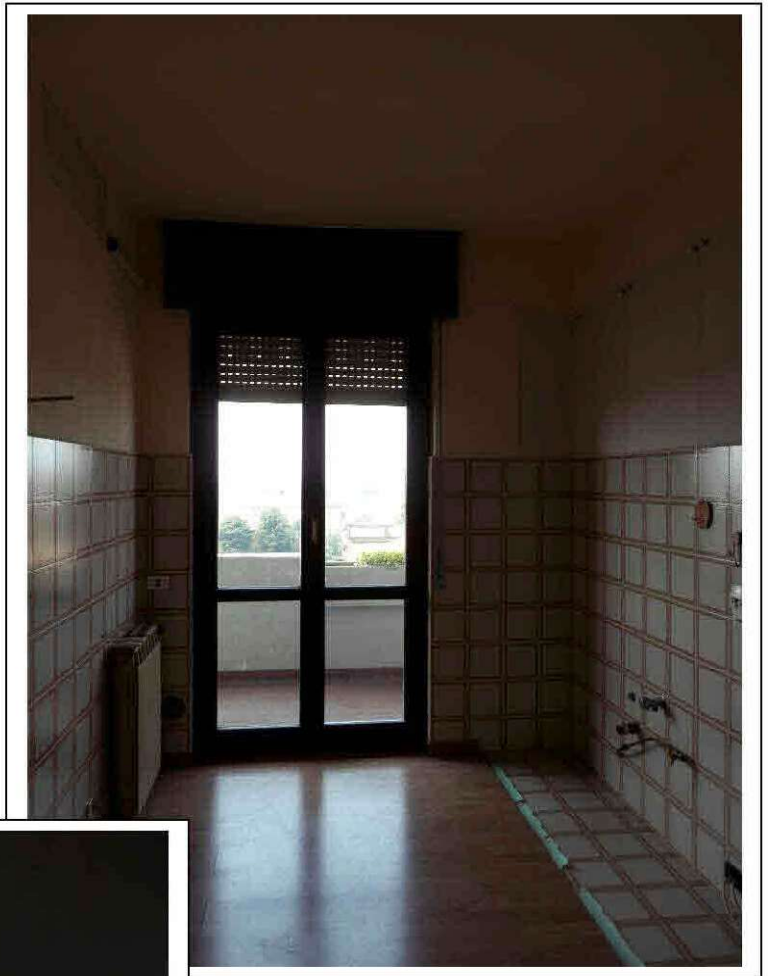

Fotografia n°10 – Vista del locale soggiorno.

Fotografia n°11 – Vista di un balcone.



Fotografia n°12 – Vista del corridoio e del vano ripostiglio.

Fotografia n°13 – Vista di uno dei bagni.

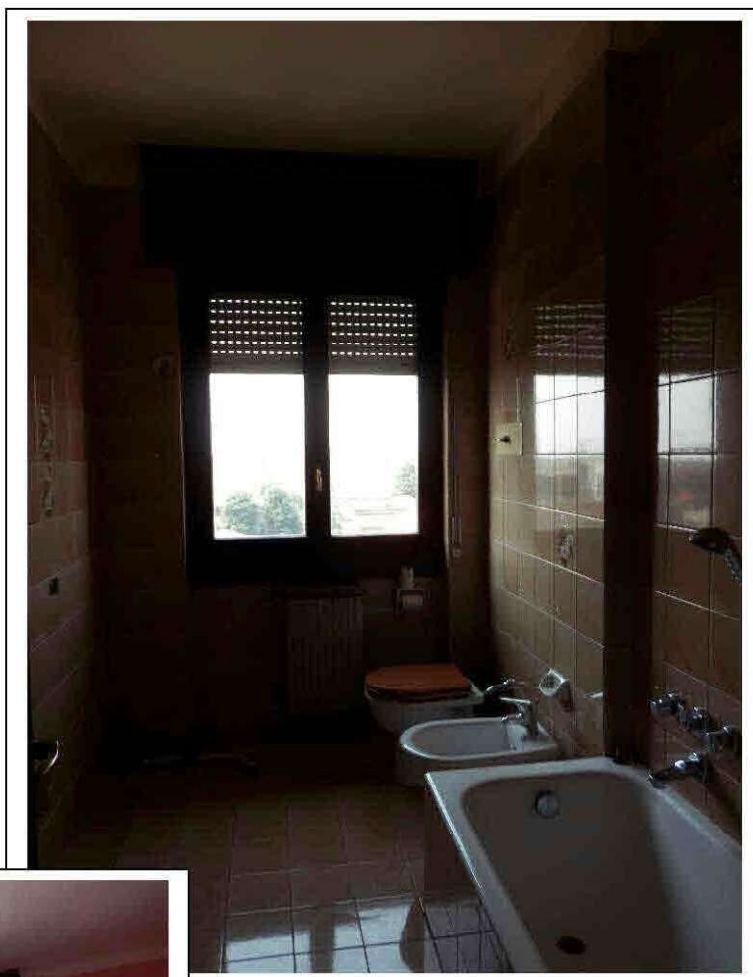

Fotografia n°14 – Vista di una delle camere.

Fotografia n°15 – Vista di una delle camere.

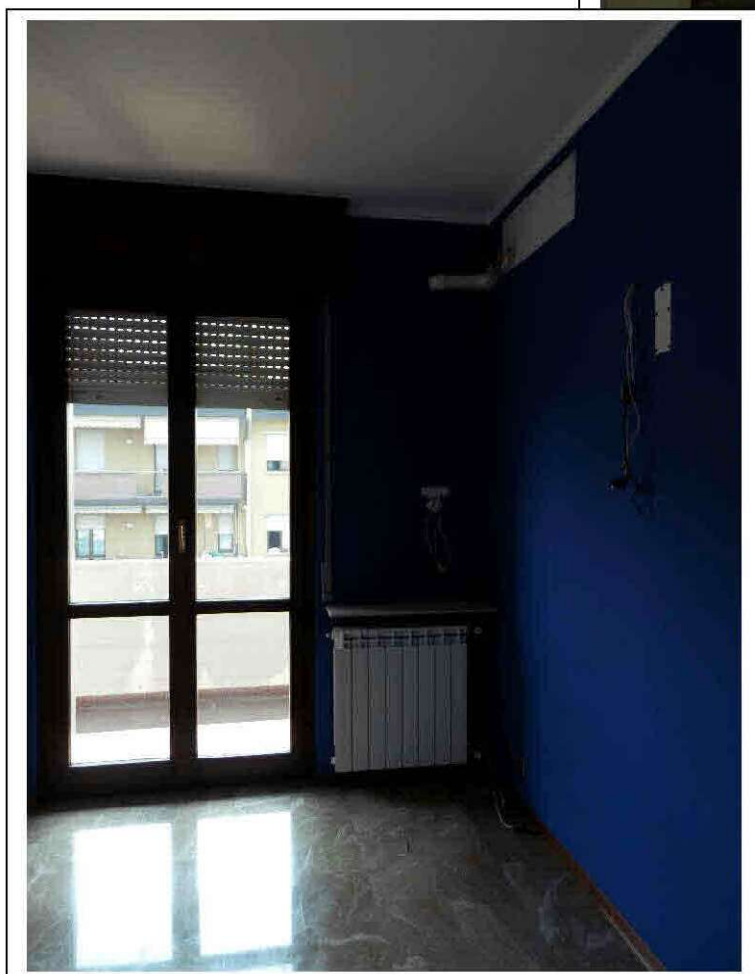

Fotografia n°16 – Vista di una delle camere.



Fotografia n°17 – Vista di uno dei bagni.

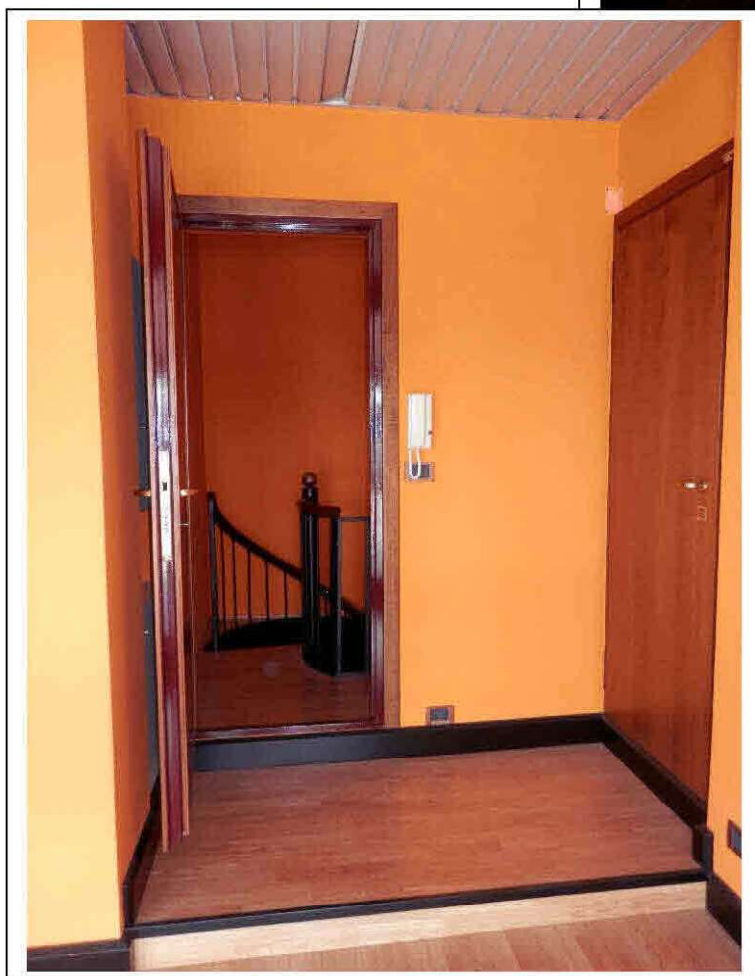

Fotografia n°18 – Vista dell'accesso alla veranda al piano settimo.

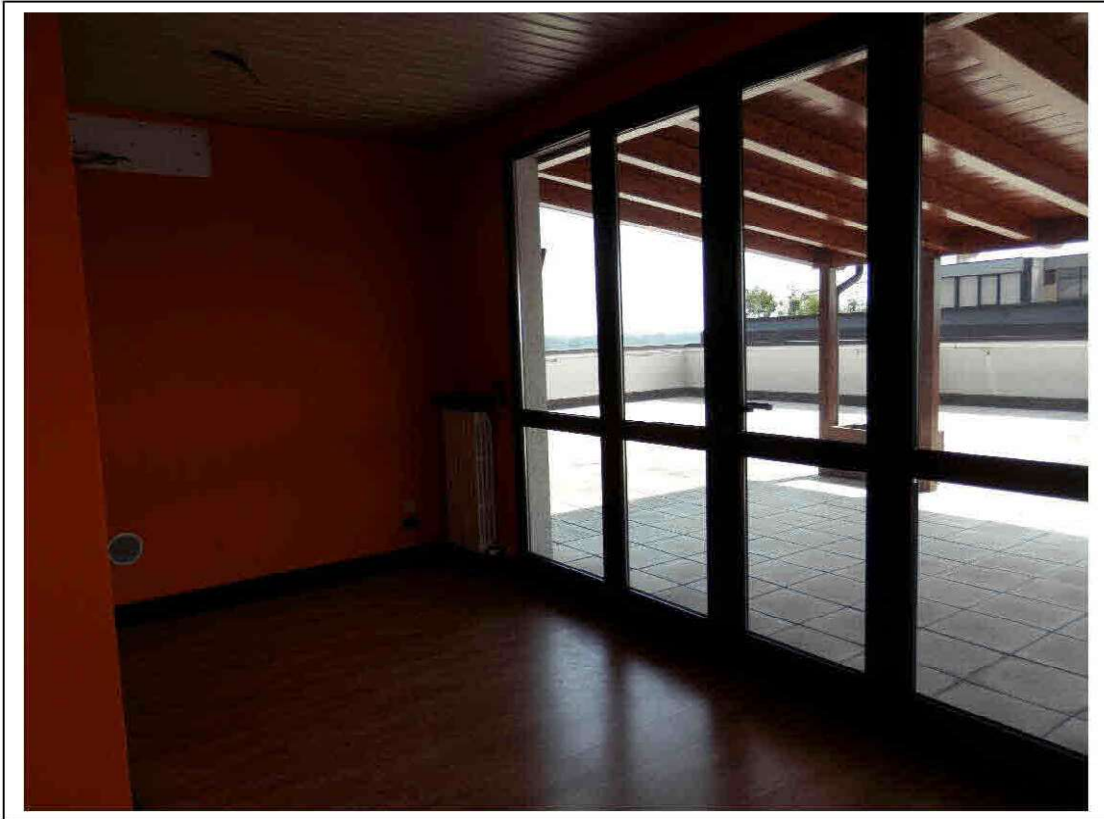

Fotografia n°19 – Vista della veranda.

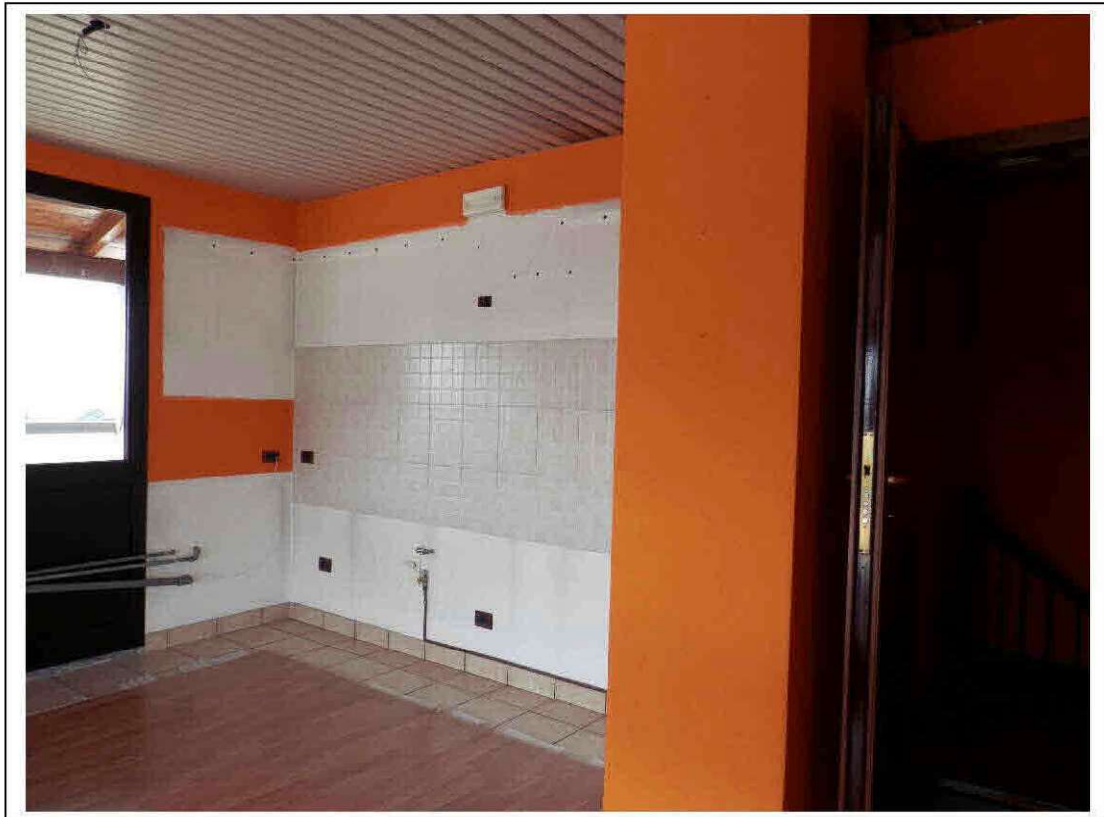

Fotografia n°20 – Vista della veranda.



Fotografia n°21 – Vista della veranda dal terrazzo del settimo piano.



Fotografia n°22 – Vista della terrazza al piano settimo e del vano ripostiglio in legno.

Fotografia n°23 – Vista del piano cantinato.

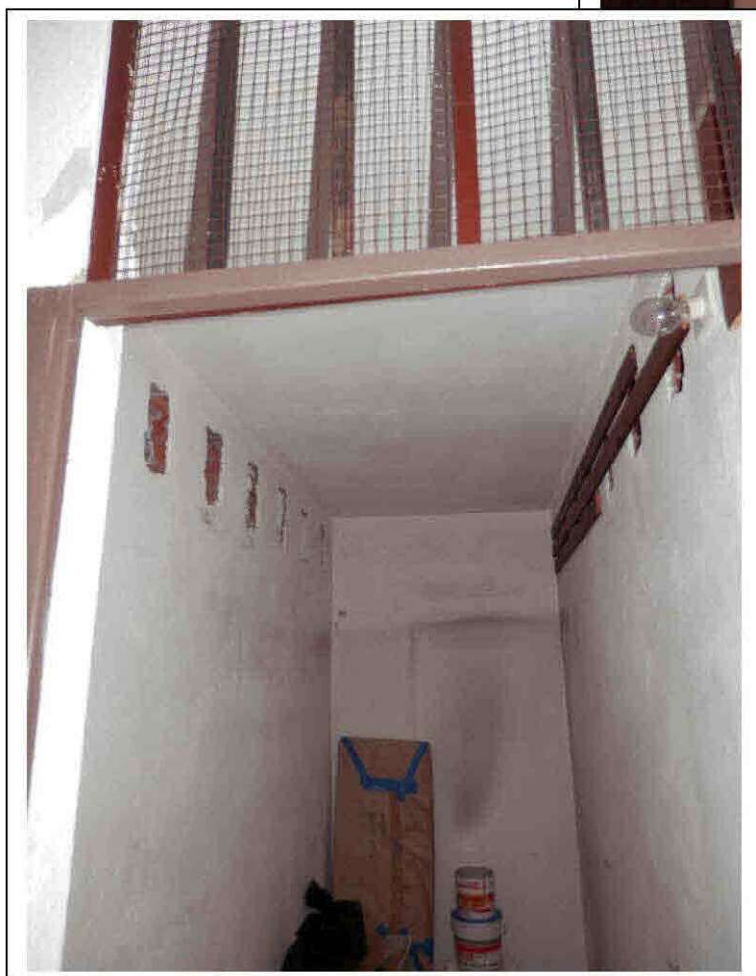
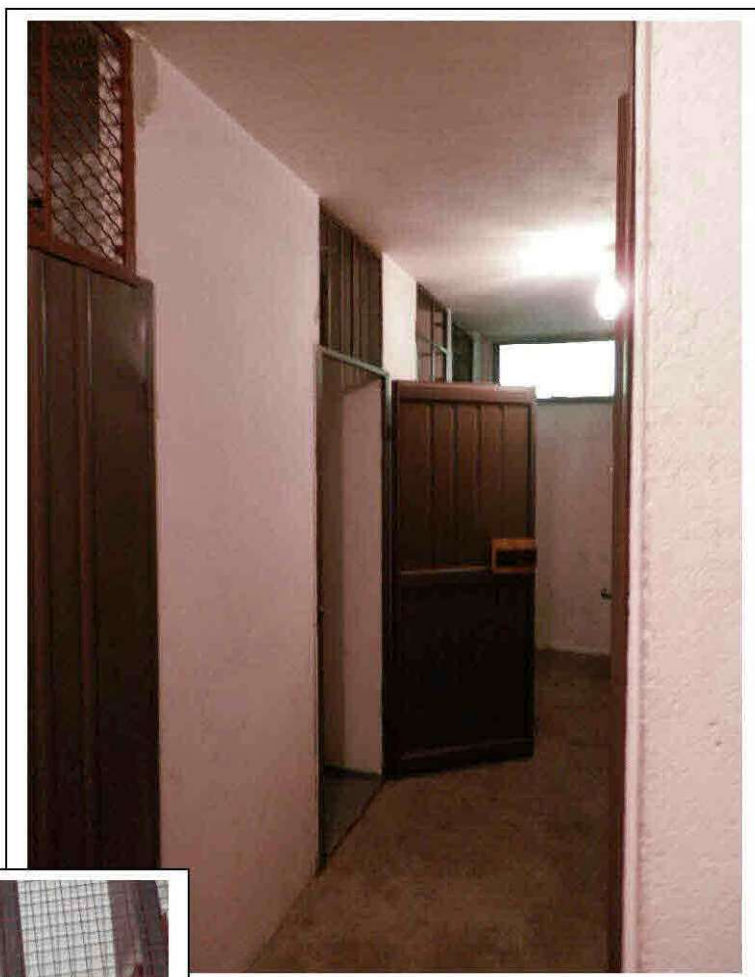

Fotografia n°24 – Vista della cantina di pertinenza dell'unità immobiliare.



**Corpo B – Box auto al piano seminterrato (Via Oreglio 3 – Sub. 63)**



Fotografia n°25 – Vista del corsello di distribuzione ai box auto di Via Oreglio 3.

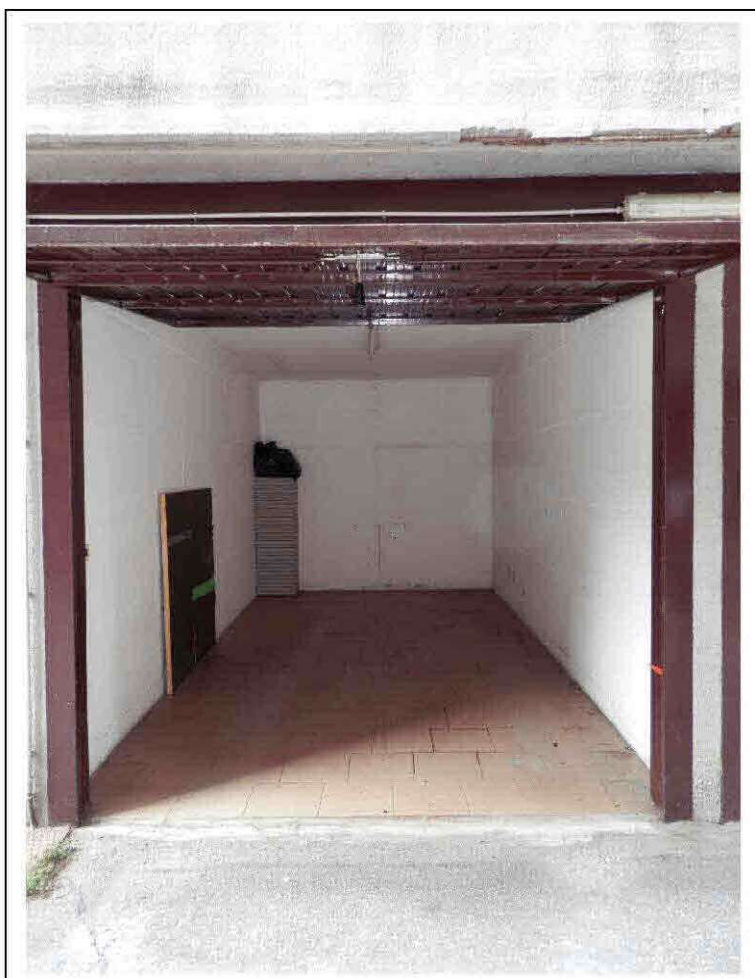

Fotografia n°26 – Vista dell'accesso al box auto di Via Oreglio 3 – Sub.63.

MODULARIO  
F. - Cor. S. T. - 315

Mod. B (Nuovo Catasto Edilizio Urbano)

# NUOVO CATASTO EDILIZIO URBANO

(R. DECRETO-LEGGE 15 APRILE 1959 N. 652)

Planimetria dell'immobile situato nel Comune di Melzo

Via Carlo Oreglio 3

Ditta Imm. Foresi di Resigotti Giovanni e Aldo e C. s.n.c.

Allegata alla dichiarazione presentata all'Ufficio Tecnico Erariale di Milano

Scheda N.° 397918

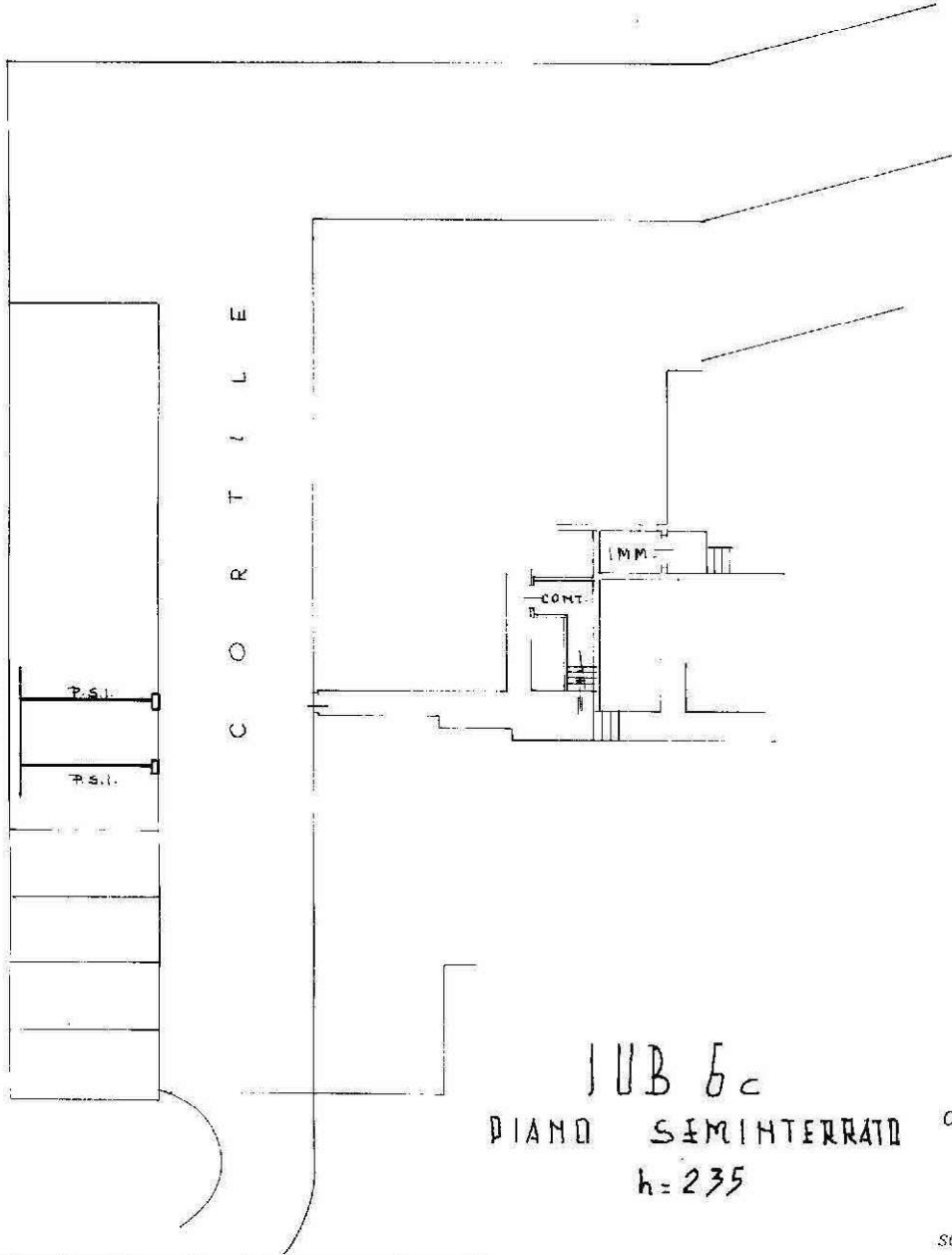

Spazio riservato per le annotazioni d'ufficio	DATI DEL CATASTO TERRENI DOVE È SORTA LA NUOVA COSTRUZIONE
DATA	Numero della partita <u>2000</u> <del>1590</del>
PROT. N°	Sezione o Comune censuario <u>Melzo</u>
<u>65873-16FL903</u>	Foglio <u>4</u>
	Numero di mappa <u>121</u>
	Subalterno <u>63</u> <del>66</del>

Compilata dal geom. Fermo Fontana

(Firma, nome e cognome del tecnico)

Iscritto all'Albo dei geometri

della Provincia di Bergamo

DATA: 10/11/1982

Firma Fermo Fontana

Catasto dei Fabbricati - Situazione al 03/05/2016 - Comune di MELZO (F119) - < Foglio: 4 - Particella: 121 - Subalterno: 63 ->  
VIA OREGGIO n. 3 piano: S1;

Ultima planimetria in atti