

**Agenzia del Territorio  
CATASTO FABBRICATI  
Ufficio Provinciale di  
Milano**

Dichiarazione protocollo n. MI0213031 del 16/03/2009

Planimetria di u.i.u. in Comune di Milano

Via Privata Rieti

civ. 2

Identificativi Catastali:

Sezione:  
Foglio: 366  
Particella: 167  
Subalterno: 715

Compilata da:  
Buggio Giuliano

Iscritto all'albo:  
Geometri

Prov. Monza e Brianza

N. 763

Scheda n. 1

Scala 1:200

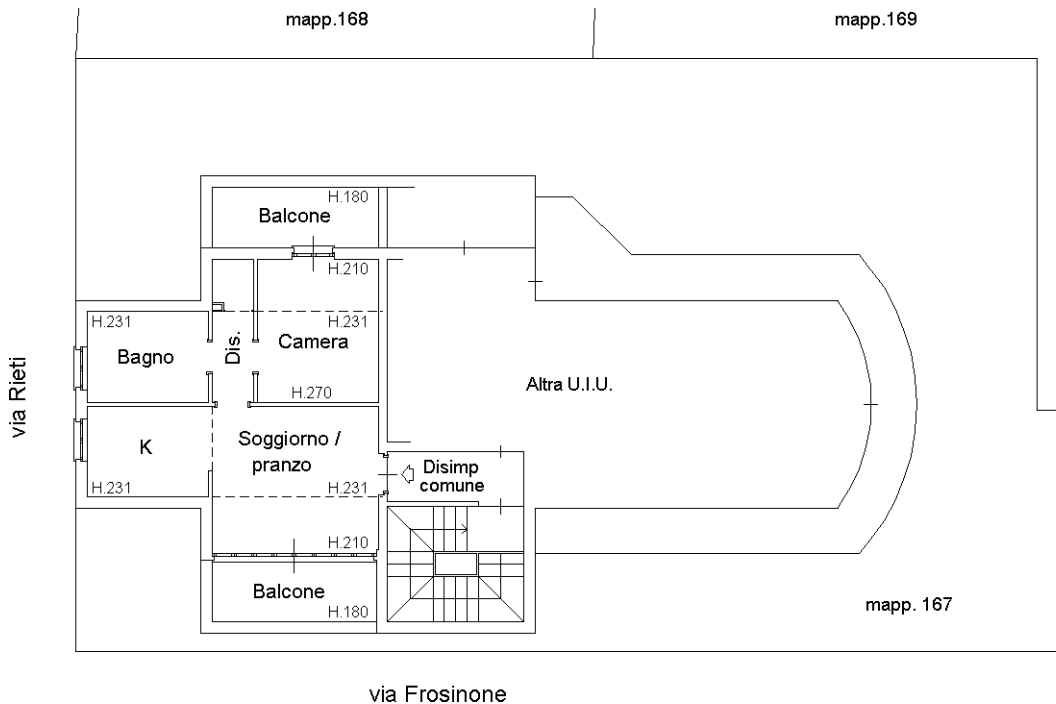

**Piano SECONDO /  
Sottotetto**

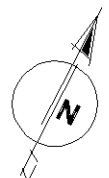

Ultima planimetria in atti