

**Agenzia delle Entrate**  
**CATASTO FABBRICATI**  
Ufficio Provinciale di  
Venezia

Dichiarazione protocollo n. VE0206192 del 07/10/2014

Planimetria di u.i.u. in Comune di Mira

Via Uve Bianche (gambarare)

civ. 16

Identificativi Catastali:

Sezione:

Foglio: 46

Particella: 55

Subalterno: 6

Compilata da:

Russo Giovanni Luca

Iscritto all'albo:

Geometri

Prov. Alessandria

N. 2353

Scheda n. 1

Scala 1:200

## PIANTA PIANO TERRENO

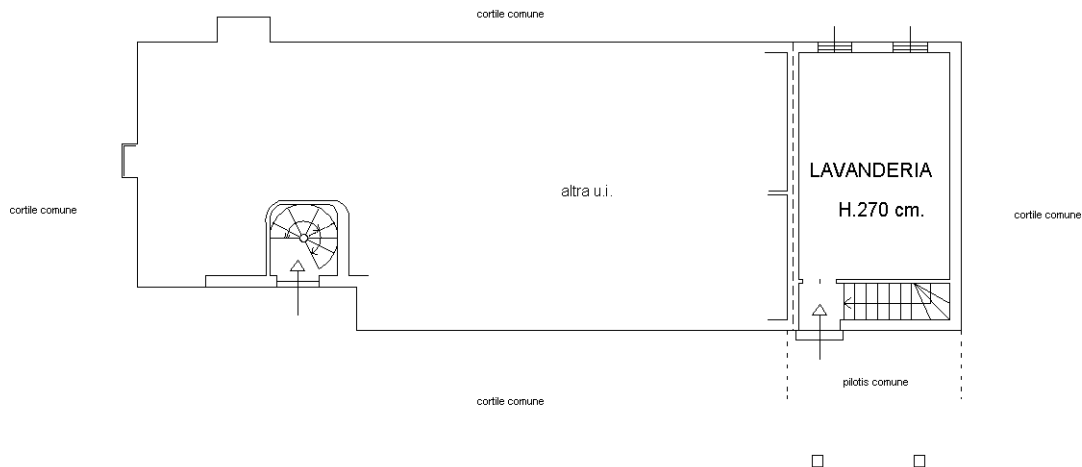

## PIANTA PIANO INTERRATO



## PIANTA PIANO PRIMO

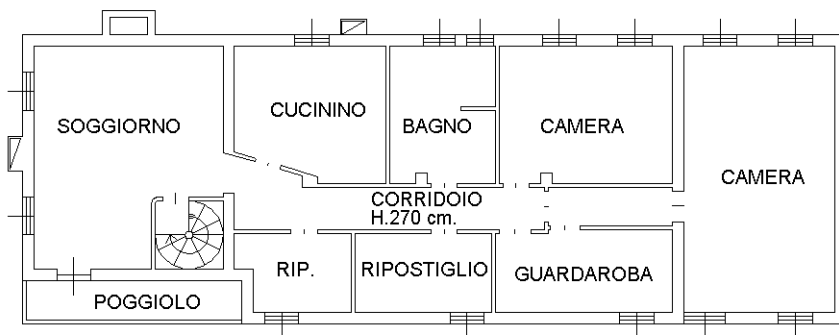

Ultima planimetria in atti