

MODULARIO  
F. rig. rend. 487



MINISTERO DELLE FINANZE  
DIREZIONE GENERALE DEL CATASTO E DEI SS.TT.EE.  
**CATASTO EDILIZIO URBANO** (RDL 13-4-1939, n. 652)

MOD. **BN** (CEU)

LIRE  
**500**

Planimetria di u.i.u. in Comune di..... via..... civ.....

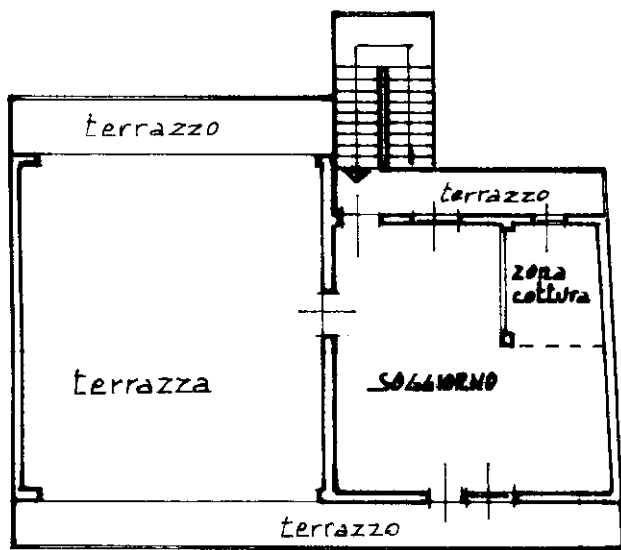

**PIANO SECONDO**  
H = 270

**PIANO TERRA**  
H = 350

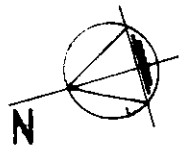
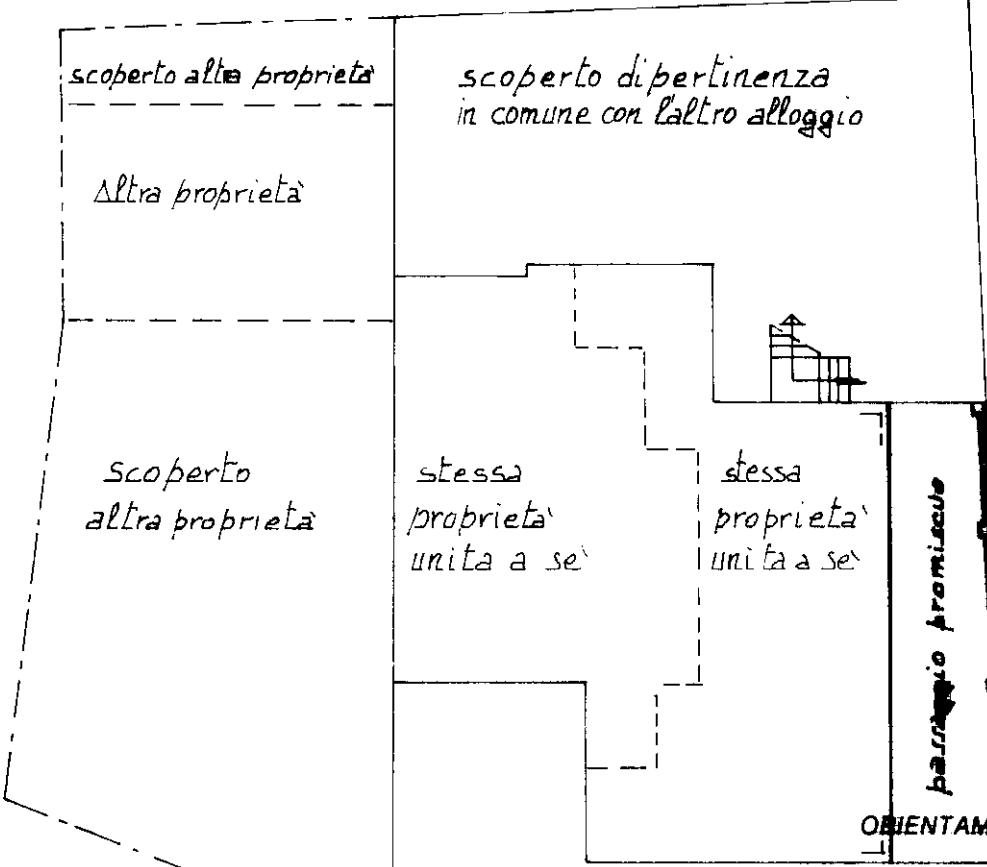

**Estratto di Mappa**  
scala 1:2000

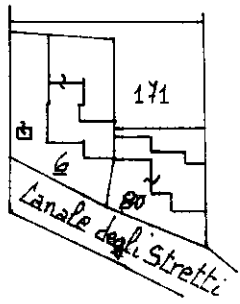

**ORIENTAMENTO**

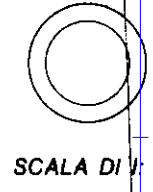

Deriva per divisione Sub. 13-14 e variazione parti comuni -  
Catasto dei Fabbricati - Situazione al 12/12/2023 - Comune di ERACLEA (DA 15) - Foglio 36 - Part.lla 80 - Subalterno 18 >  
PARRUCCHIO PROMISCUO Sub. 80 - Foglio 36 - Part.lla 80 - Sub. 18 >

Ultima planimetria in atti  
 Dichiarazione di N.C.  
Denuncia di variazione  
Data presentazione: 12/11/1998 Data: 12/12/2023  
Totale schede: 1 - Formato di acquisizione: A4(210x297) - Formato stampa richiesta: A4(210x297)  
Identificativi catastali  
F. 36  
n. 80 sub. 18

Compilata dal  
(Titolo, cognome, e nome)  
Arch. Ferrello Giuseppe Nello  
ORDINE ARCHITETTI  
VENEZIA  
Iscritto all'albo de  
Architetti  
della provincia di Venezia n. 1206  
NELLO  
SPAZIO

RISERVATO ALL'UFFICIO  
D03373/43  
1998