

MODULARIO  
F. Cat. S. T. 315



MINISTERO DELLE FINANZE  
DIREZIONE GENERALE DEL CATASTO E DEI SERVIZI TECNICI ERARIALI

MOD. B (Nuovo Catasto Edilizio Urbano)

CANT 81  
Lire 50

# NUOVO CATASTO EDILIZIO URBANO

(R. DECRETO-LEGGE 13 APRILE 1938, N. 662)

Planimetria dell'immobile situato nel Comune di MILANO Via MARCO D'AGRATE n° 25/2  
Ditta ZORZOLI CESARE NATO A GIUSSANO IL 21-2-'41 - ROSSELLO ENRICA MARIA ZORZOLI NATA A MILANO IL 22-9-'16  
Allegata alla dichiarazione presentata all'Ufficio Tecnico Erariale di MILANO

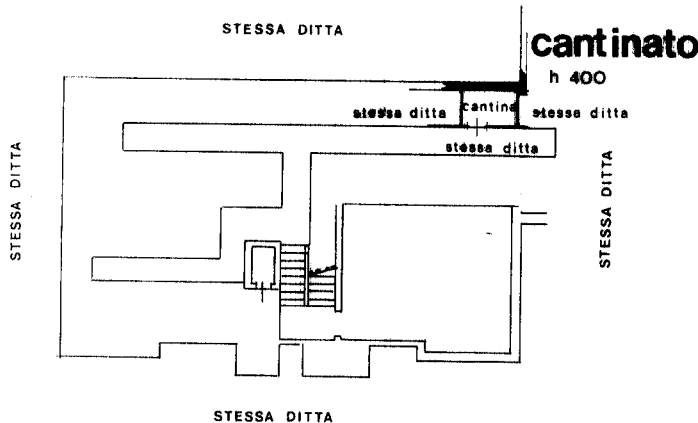
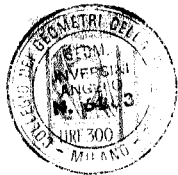

ORIENTAMENTO



SCALA DI 1:1:200

SPAZIO RISERVATO PER LE ANNOTAZIONI D'UFFICIO

DATA  
PROF. N°

178339  
583  
153  
73

Compilata dal GEOM. INVERSINI ANGELO  
(Titolo, nome e cognome del tecnico)

Iscritto all'Albo dei GEOMETRI n° 6283  
della Provincia di MILANO

DATA 22-11-'80

Firma: Inversini Angelo

Ultima planimetria in atti