

**Ei 276/2023**  
**Documentazione fotografica**  
**Riprese del 28-02-2024**

**II CTU**  
**Arch aldo capodaglio**





**Esterni via Olmo Spinea 5/A**





**Esterno via Olmo Spinea 5/A**

**Ingresso / disimpegno**

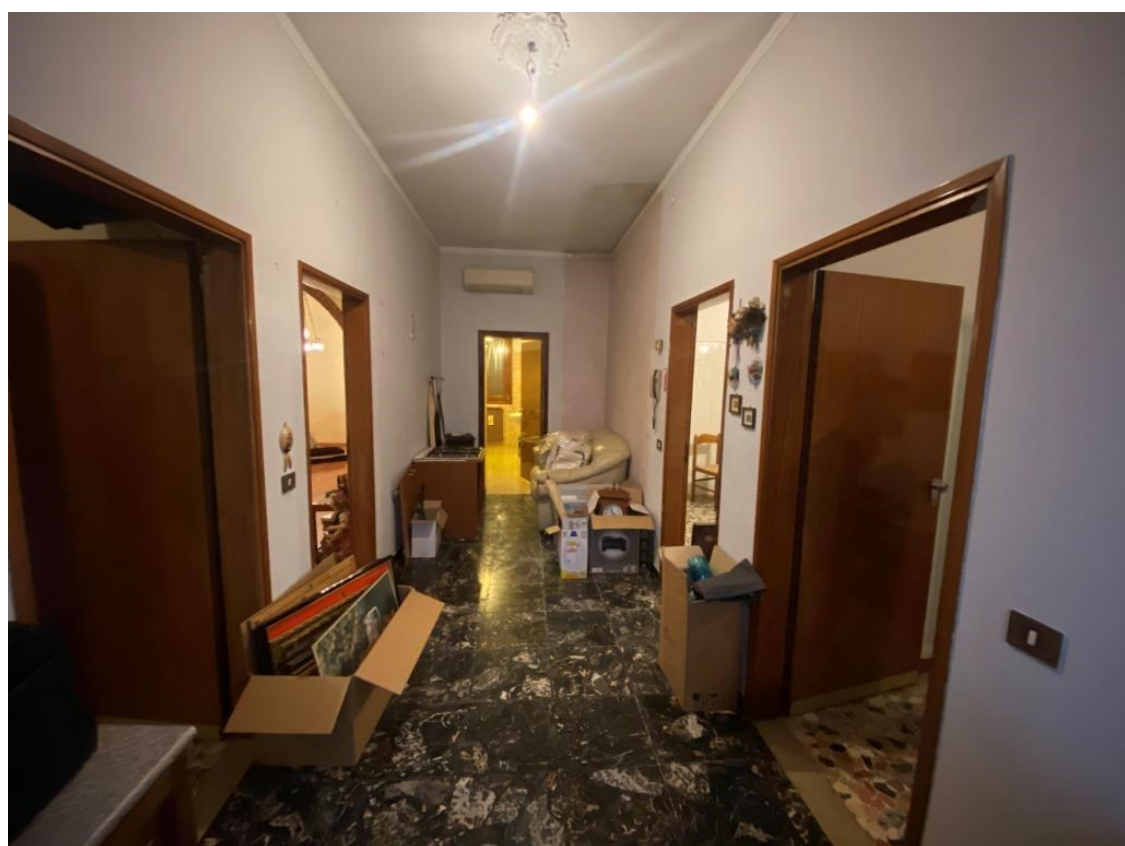



**Soggiorno/Pranzo**

**Caldaia /Bagno**





**Cucina e porta di comunicazione con garage (sub 4)**

**Garage (sub 4)**





**Garage sub 4**

**Ingresso garage e pensilina**

