

**ELABORATO PLANIMETRICO**

Compilato da:  
Carletti Michela

Iscritto all'albo:  
Geometri

Prov. Ancona

N. 1714

**Agenzia del Territorio  
CATASTO FABBRICATI  
Ufficio Provinciale di  
Ancona**

Comune di Jesi

Sezione: Foglio: 80

Particella: 295

Protocollo n.

del

Tipo Mappale n. 89304

del 21/03/2011

Dimostrazione grafica dei subalterni

Scala 1 : 500

PIANO TERRA

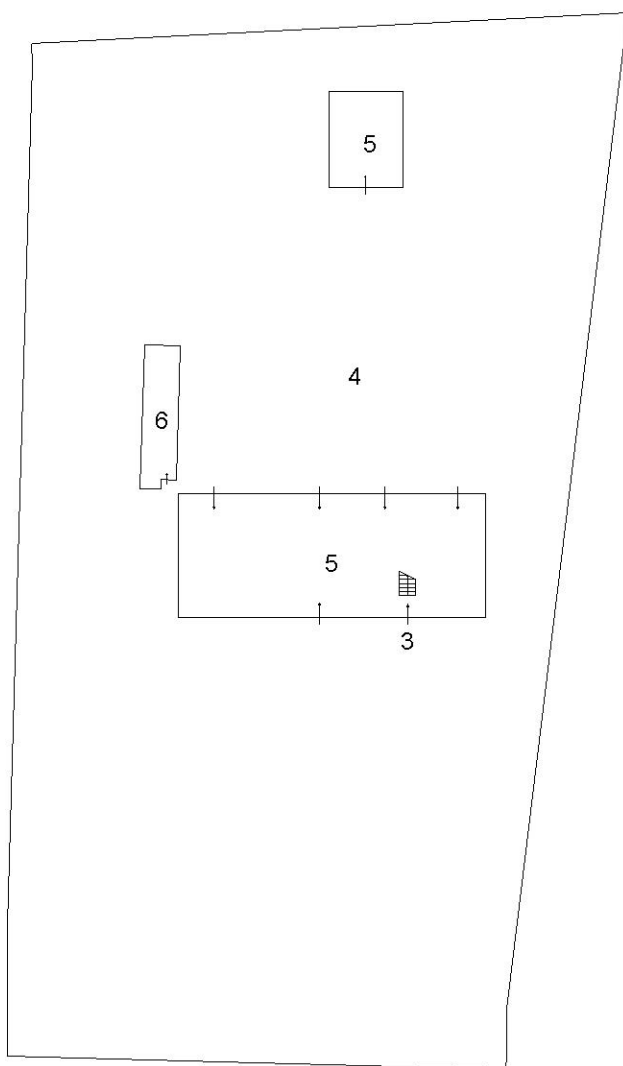

PIANO PRIMO



**ELABORATO PLANIMETRICO**

Compilato da:  
Pasqualini Danilo  
Iscritto all'albo:  
Ingegneri  
Prov. Ancona

N. 02133

**Agenzia delle Entrate  
CATASTO FABBRICATI  
Ufficio Provinciale di  
Ancona**

Comune di Jesi

Sezione: Foglio: 80 Particella: 295

Protocollo n. del

Tipo Mappale n. 89304 del 21/03/2011

Dimostrazione grafica dei subalterni

Scala 1 : 500

PIANO TERRA

Via Berlinguer

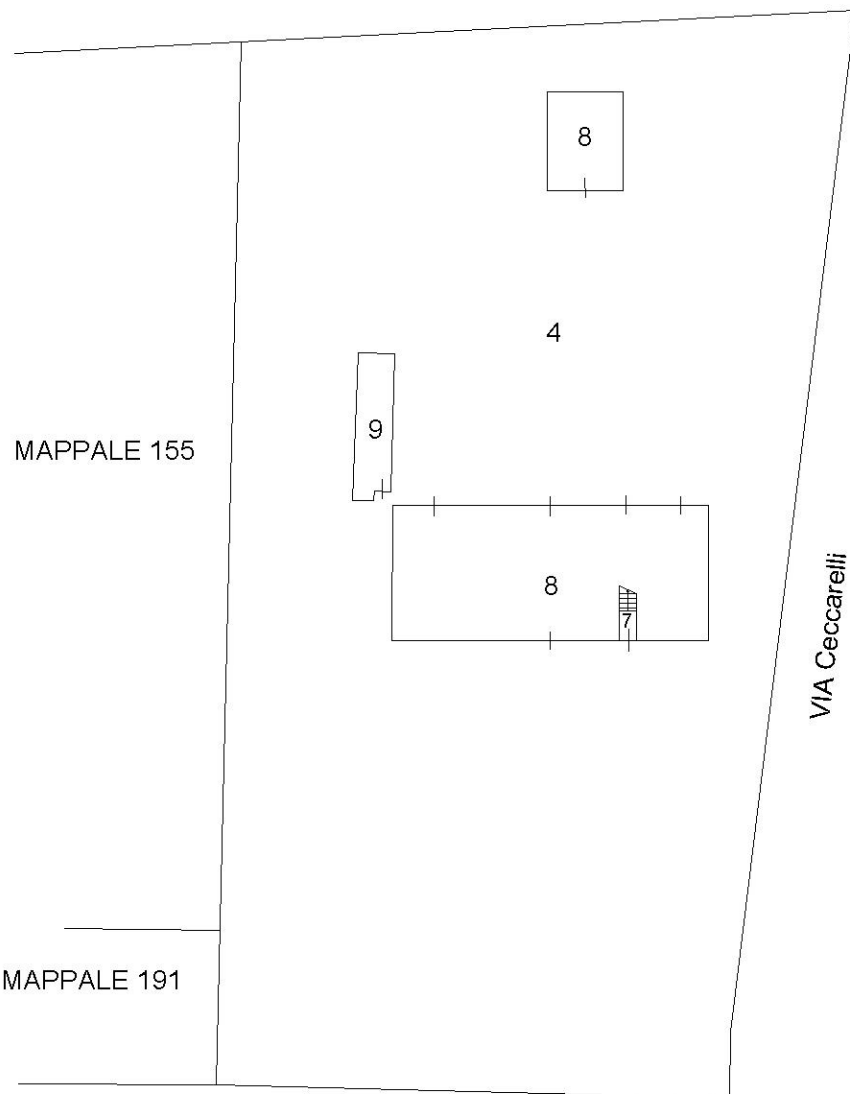

PIANO PRIMO

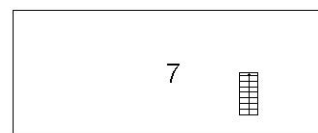

VIA Ceccarelli



Via Roma

Identificativi Catastali:

Sezione:

Foglio: 80

Particella: 320

Subalterno: 71

Compilata da:  
Gianfranceschi Michele

Iscritto all'albo:  
Geometri

Prov. Ancona

N. 2222

Scheda n. 1

Scala 1:200

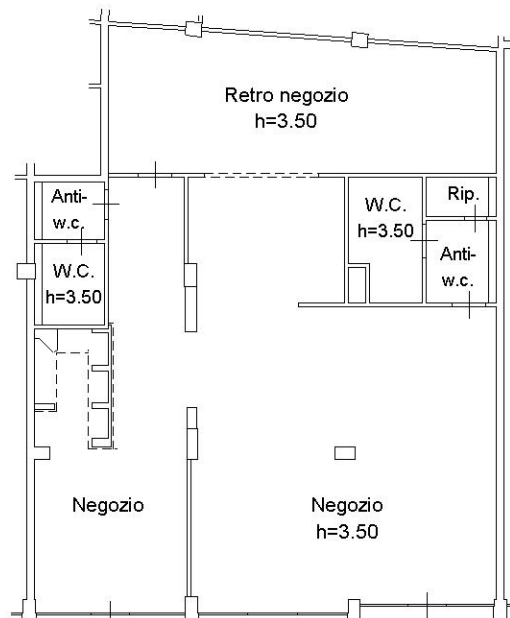

Via Roma

**PIANO TERRA**



Identificativi Catastali:

Sezione:

Foglio: 80

Particella: 320

Subalterno: 69

Compilata da:  
Mosconi Filippo

Iscritto all'albo:  
Geometri

Prov. Ancona

N. 1960

Scheda n. 1

Scala 1:200

## PIANO TERRA

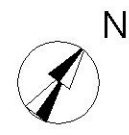
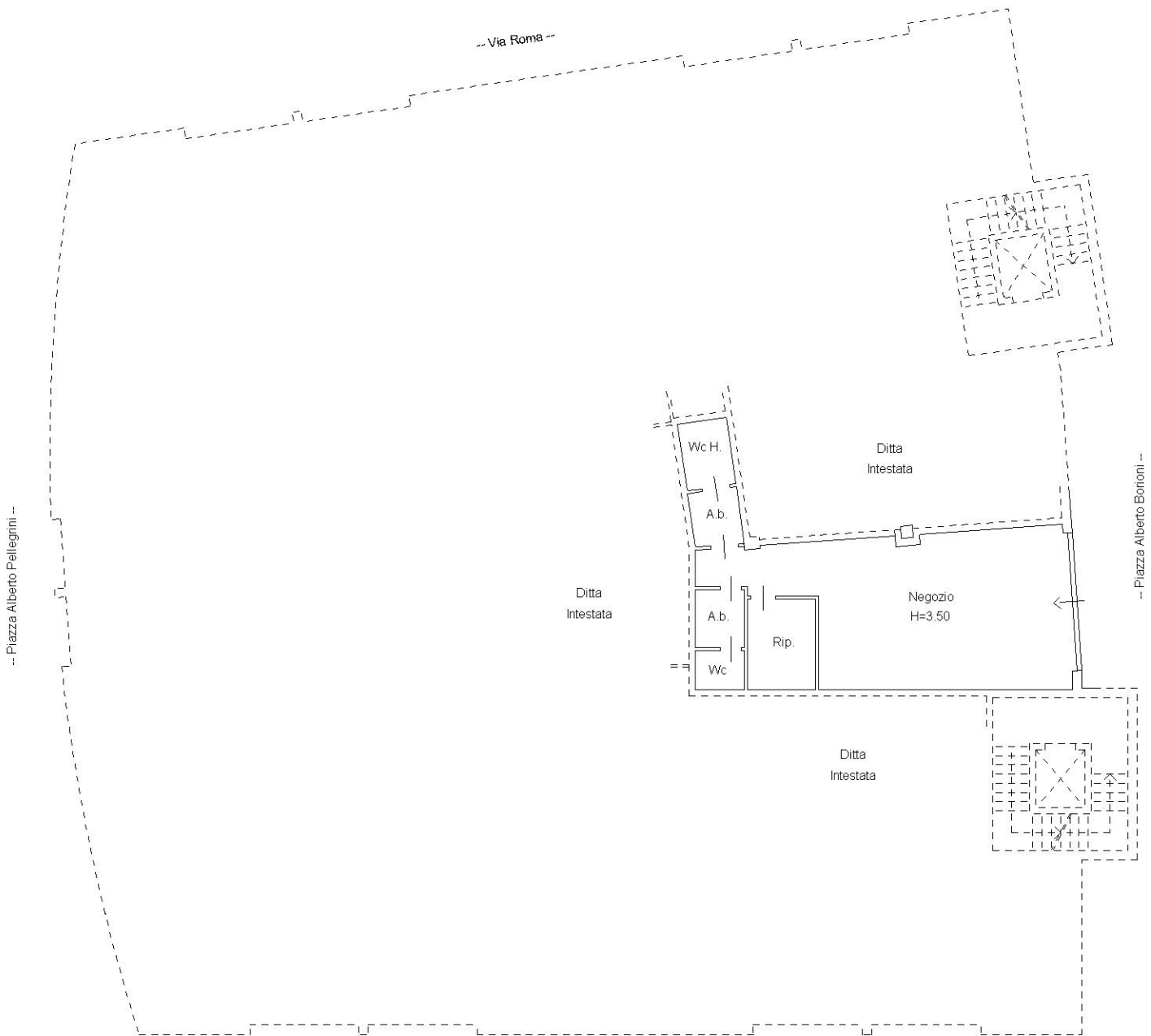

N=4819000



E=2376700

2 Particelle: 295,320

Comune: (AN) JESI  
Foglio: 80  
Scala originale: 1:1000  
Dimensione cornice: 267.000 x 189.000 metProtocollo pratica T230538/2023  
3-Mag-2023 13:28:51