

Immobile ubicato in Milano, via Padova n. 167  
R.G.E. n. 838-2022 del Tribunale di Milano.

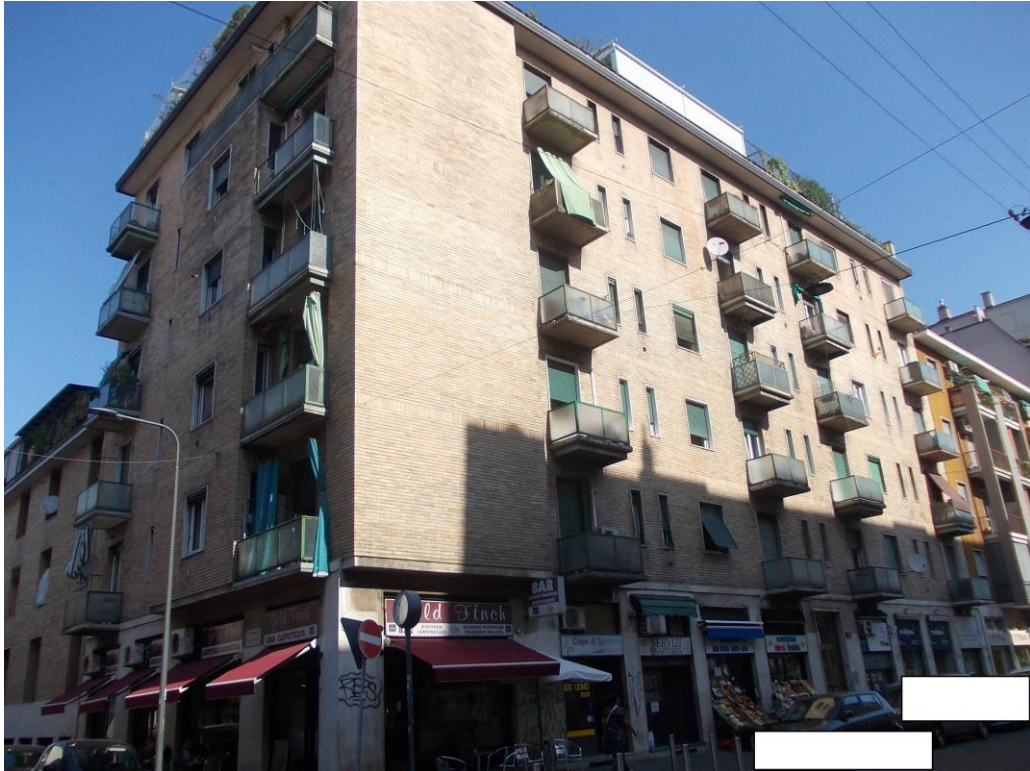

Immobile ubicato in Milano, via Padova n. 167  
R.G.E. n. 838-2022 del Tribunale di Milano.



Immobile ubicato in Milano, via Padova n. 167  
R.G.E. n. 838-2022 del Tribunale di Milano.



Immobile ubicato in Milano, via Padova n. 167  
R.G.E. n. 838-2022 del Tribunale di Milano.



Immobile ubicato in Milano, via Padova n. 167  
R.G.E. n. 838-2022 del Tribunale di Milano.



Immobile ubicato in Milano, via Padova n. 167  
R.G.E. n. 838-2022 del Tribunale di Milano.



Immobile ubicato in Milano, via Padova n. 167  
R.G.E. n. 838-2022 del Tribunale di Milano.



Immobile ubicato in Milano, via Padova n. 167  
R.G.E. n. 838-2022 del Tribunale di Milano.





Immobile ubicato in Milano, via Padova n. 167  
R.G.E. n. 838-2022 del Tribunale di Milano.

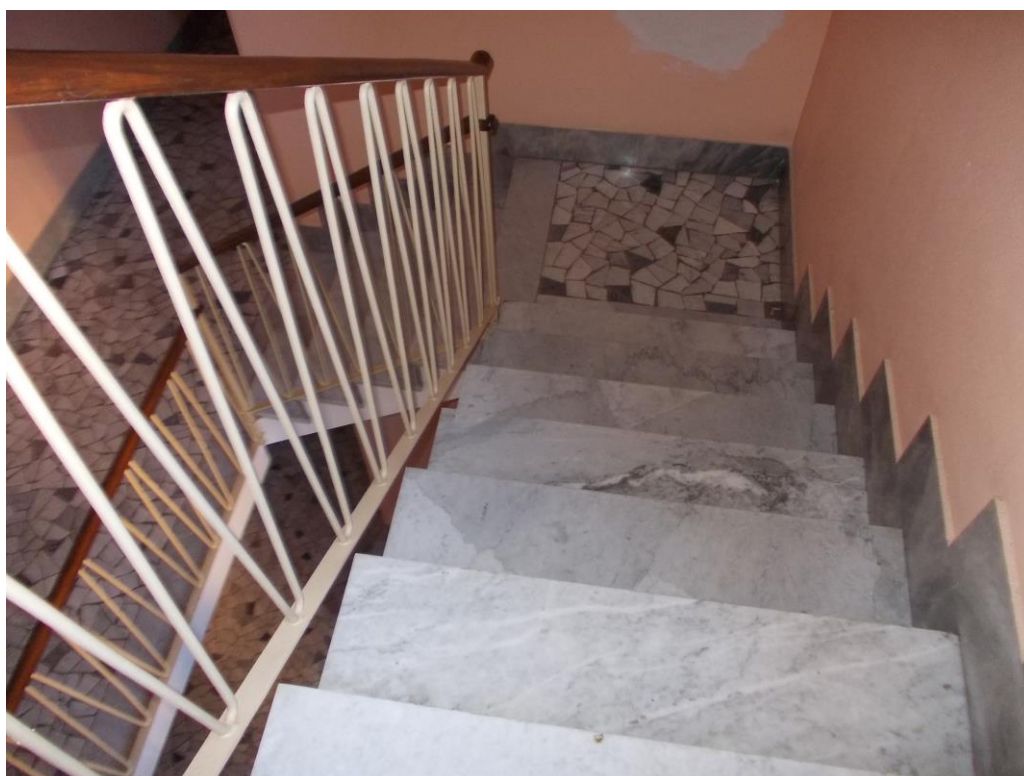

**Immobile ubicato in Milano, via Padova n. 167  
R.G.E. n. 838-2022 del Tribunale di Milano.**



Immobile ubicato in Milano, via Padova n. 167  
R.G.E. n. 838-2022 del Tribunale di Milano.



Immobile ubicato in Milano, via Padova n. 167  
R.G.E. n. 838-2022 del Tribunale di Milano.



Immobile ubicato in Milano, via Padova n. 167  
R.G.E. n. 838-2022 del Tribunale di Milano.



Immobile ubicato in Milano, via Padova n. 167  
R.G.E. n. 838-2022 del Tribunale di Milano.



Immobile ubicato in Milano, via Padova n. 167  
R.G.E. n. 838-2022 del Tribunale di Milano.



Immobile ubicato in Milano, via Padova n. 167  
R.G.E. n. 838-2022 del Tribunale di Milano.





Immobile ubicato in Milano, via Padova n. 167  
R.G.E. n. 838-2022 del Tribunale di Milano.



Immobile ubicato in Milano, via Padova n. 167  
R.G.E. n. 838-2022 del Tribunale di Milano.



Immobile ubicato in Milano, via Padova n. 167  
R.G.E. n. 838-2022 del Tribunale di Milano.



Immobile ubicato in Milano, via Padova n. 167  
R.G.E. n. 838-2022 del Tribunale di Milano.



Immobile ubicato in Milano, via Padova n. 167  
R.G.E. n. 838-2022 del Tribunale di Milano.



Immobile ubicato in Milano, via Padova n. 167  
R.G.E. n. 838-2022 del Tribunale di Milano.



Immobile ubicato in Milano, via Padova n. 167  
R.G.E. n. 838-2022 del Tribunale di Milano.



Immobile ubicato in Milano, via Padova n. 167  
R.G.E. n. 838-2022 del Tribunale di Milano.





Immobile ubicato in Milano, via Padova n. 167  
R.G.E. n. 838-2022 del Tribunale di Milano.

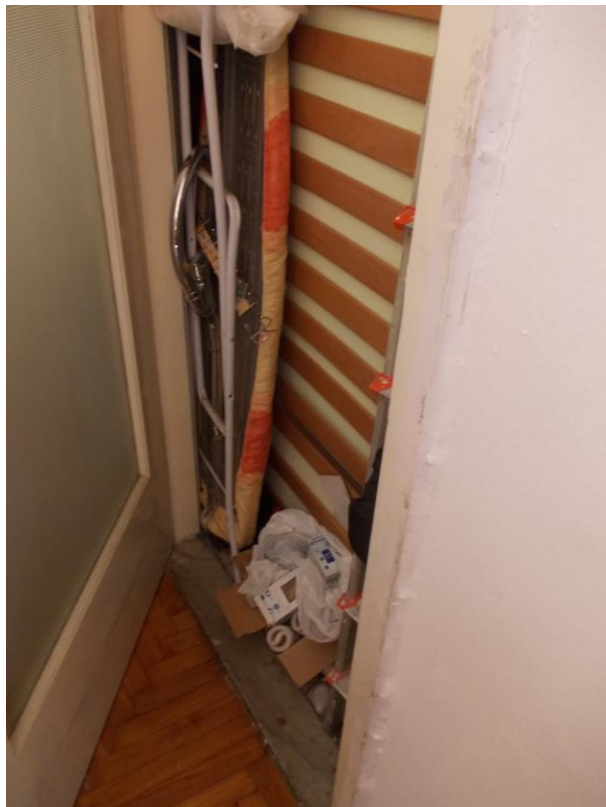

Immobile ubicato in Milano, via Padova n. 167  
R.G.E. n. 838-2022 del Tribunale di Milano.



**Immobile ubicato in Milano, via Padova n. 167  
R.G.E. n. 838-2022 del Tribunale di Milano.**



Immobile ubicato in Milano, via Padova n. 167  
R.G.E. n. 838-2022 del Tribunale di Milano.



**Immobile ubicato in Milano, via Padova n. 167  
R.G.E. n. 838-2022 del Tribunale di Milano.**



Immobile ubicato in Milano, via Padova n. 167  
R.G.E. n. 838-2022 del Tribunale di Milano.



Immobile ubicato in Milano, via Padova n. 167  
R.G.E. n. 838-2022 del Tribunale di Milano.



Immobile ubicato in Milano, via Padova n. 167  
R.G.E. n. 838-2022 del Tribunale di Milano.

