

MOD. 497



MINISTERO DELLE FINANZE
DIREZIONE GENERALE DEL CATASTO E DEI SS TT.EE.
CATASTO EDILIZIO URBANO (RDL 13-4-1939, n. 652)

MOD. **BN** (CEU)

LIRE
250

Planimetria di u.i.u. in Comune di **DOLO** via **CAZZAGHETTO** civ. **163**

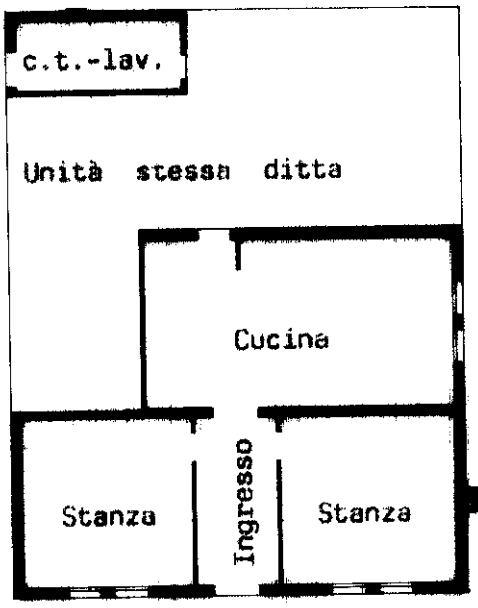

PIANO TERRA H= 2.95

ESTRATTO DI MAPPA
Foglio 2
Mappale 3
Scala 1:2000

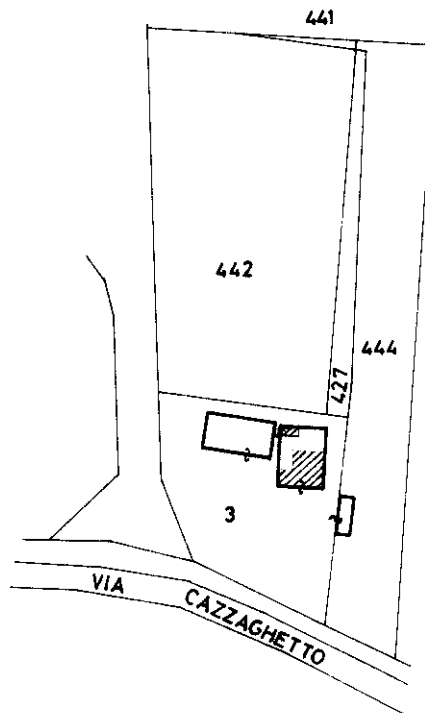

ORIENTAMENTO



SCALA DI 1:2000

Roma - Istituto Poligrafico e Zecus dello Stato - P.V.

Dichiarazione di N.C.
Ultima planimetria di variazione

Compilata dal **GEOMETRA**
FLAVIO GASTALDI
(Titolo, cognome e nome)

RISERVATO ALL'UFFICIO

Data presentazione: 26/09/1989 - Data: 26/10/2022 - n. T247009 - Richiedente: VRGFNC55C49C632M

Totale schede: 1 - Formato di acquisizione: A4 (210x297) - Formato stampa: A4 (210x297) - Foglio: 2 - Mappale: 3

n. **1** sub. **2** data **20.01.89** Firma **Gastaldi Flavio**

Catasto di Fabbricati - Situazione al 26/10/2022 - Comune di DOLO(D3325) - < Foglio 2 - Particella 895 - Subalterno 2 >
VIA CAZZAGHETTO n. 163 Piano T