

Ultima planimetria in atti

Data presentazione: 07/04/1971 - Data: 11/10/2023 - n. T197624 - Richiedente: Totale schede: 1 - Formato di acquisizione: A2(420x594) - Formato stampa richiesto: A4(210x297)

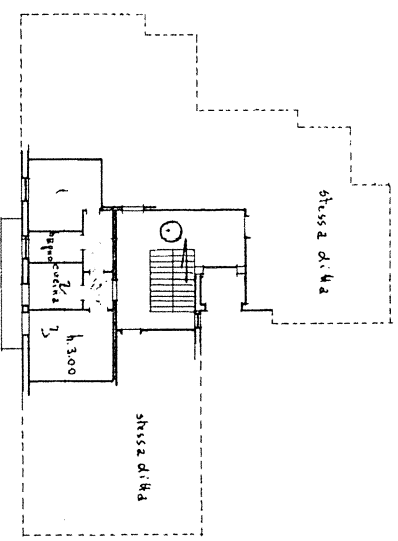
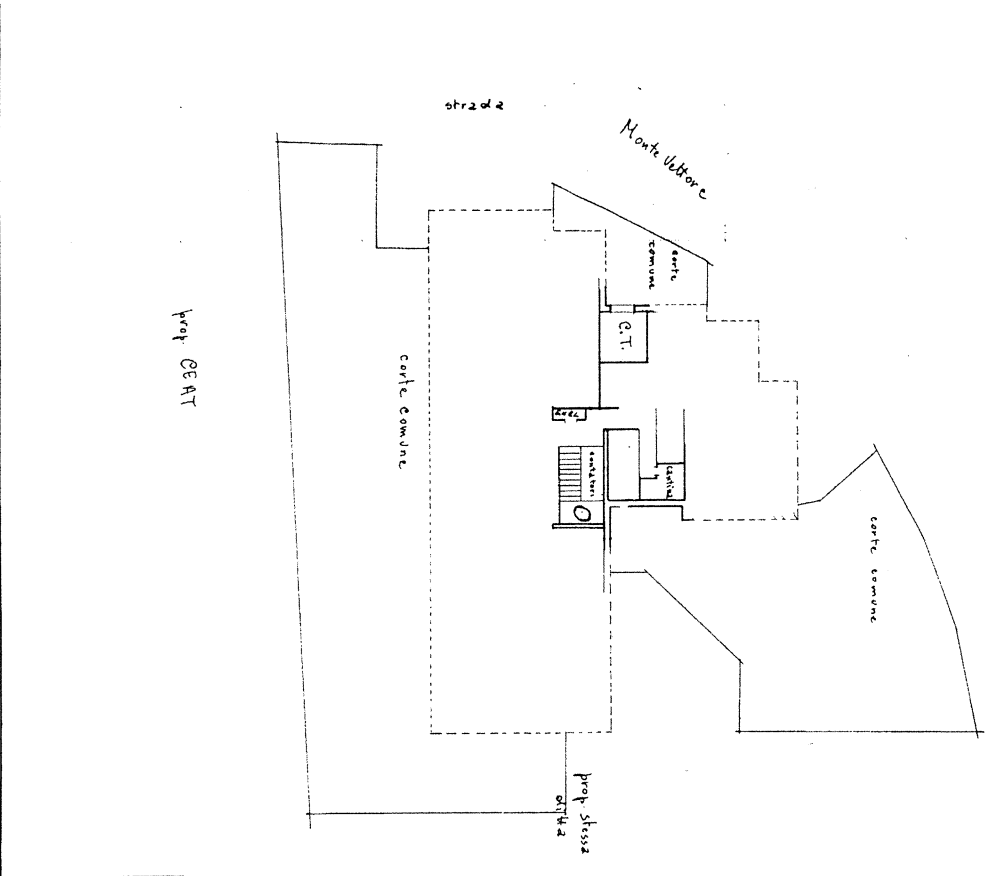

MINISTERO DELLE FINANZE
 DIREZIONE GENERALE DEL CATASTO E DEI SERVIZI TECNICI ERARIALI
NUOVO CATASTO EDILIZIO URBANO
(R. DECRETO-LEGGE 14 APRILE 1948, N. 459)
 Planimetria dell'immobile situato nel Comune di Monte Vettore Via Monte Vettore
 Ditta Prop. stessa ditta
 Allegata alla dichiarazione presentata all'Ufficio Tecnico Erariale di Monte Vettore
 P. 0682667

P. Terra

ORIENTAMENTO
 SCALA DI 1:100

SPAZIO RISERVATO PER LE ANNOTAZIONI D'UFFICIO DATA <u>1-1-71</u> PROT. N° <u>1161</u>	
Compilata dal <u>Opera. Pubblica. Catastro</u> <small>(Firma, nome, cognome ed incarico)</small>	Incisa all'Albo del <u>Comune</u> della Provincia di <u>Assisi</u> data <u>18-3-1971</u> Firma: <u>Com. Ass. J. J.</u>

Catasto dei Fabbricati - Situazione al 11/10/2023 - Comune di ANCONONA(A271) - < Foglio 40 - Particella 163 - Subaltemo 2 >
 VIA MONTE VETTORE n. 48 Piano S1 - T

Data presentazione: 07/04/1971 - Data: 11/10/2023 - n. T197624 - Richiedente: