

**Agenzia del Territorio
CATASTO FABBRICATI
Ufficio Provinciale di
Venezia**

Dichiarazione protocollo n. VE0209238 del 12/10/2005

Planimetria di u.i.u. in Comune di Spinea

Via Rossini

civ.

Identificativi Catastali:

Sezione:

Foglio: 10

Particella: 1171

Subalterno: 5

Compilata da:

Longo Moreno

Iscritto all'albo:

Geometri

Prov. Venezia

N. 1338

Scheda n. 1

Scala 1:200

PIANTA PIANO TERRA

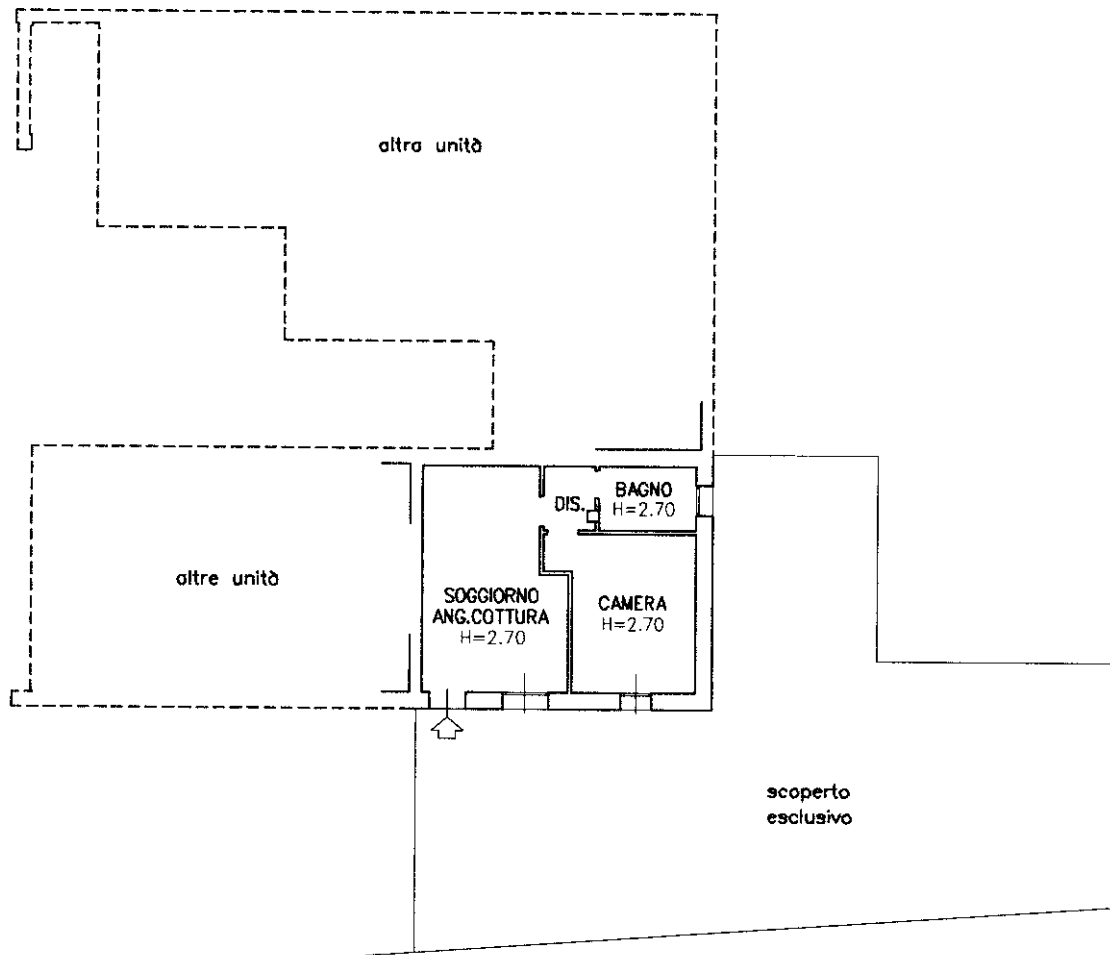

Ultima planimetria in atti

**Agenzia del Territorio
CATASTO FABBRICATI
Ufficio Provinciale di
Venezia**

Dichiarazione protocollo n. VE0209238 del 12/10/2005

Planimetria di u.i.u. in Comune di Spinea

Via Rossini

civ.

Identificativi Catastali:

Sezione:

Foglio: 10

Particella: 1171

Subalterno: 18

Compilata da:

Longo Moreno

Iscritto all'albo:

Geometri

Prov. Venezia

N. 1338

Scheda n. 1

Scala 1:200

PIANTA PIANO TERRA

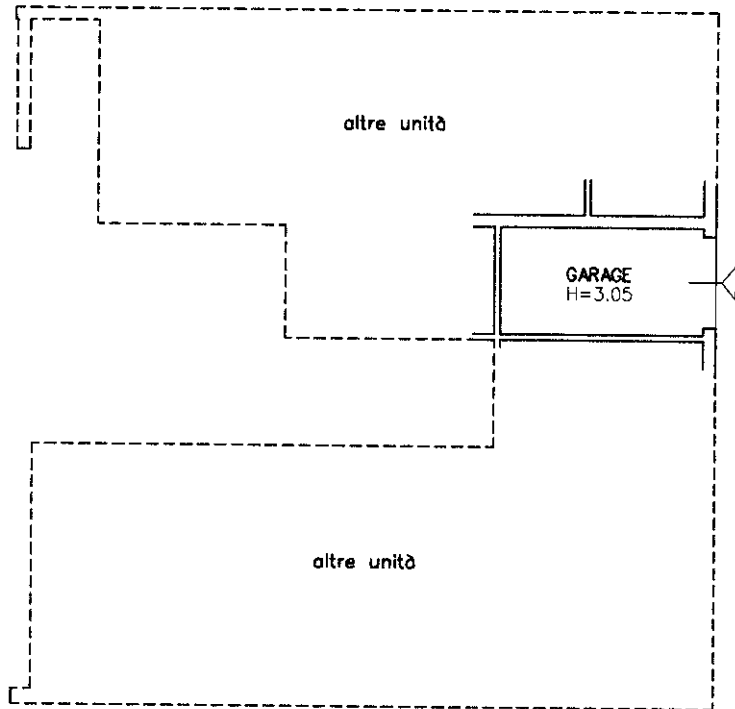

Ultima planimetria in atti