

MODULARIO
F. Cat. S. T. 315



MINISTERO DELLE FINANZE
DIREZIONE GENERALE DEL CATASTO E DEI SERVIZI TECNICI ERARIALI

Mod. B (Nuovo Catasto Edilizio Urbano)

Lire
50

NUOVO CATASTO EDILIZIO URBANO

(R. DECRETO LEGGE 11 APRILE 1978, N. 652)

Planimetria dell'immobile situato nel Comune di **PIEVE EMANUELE** Via **le Del Pini, 4**

Ditta **I.C.R.I.L. s.p.a. Iniziative Costruzioni Riunite Lombr** - Via Villa Emiliani, 46 - ROMA

Allegata alla dichiarazione presentata all'Ufficio Tecnico Erariale di **MILANO**

PIANO 7°
SCALA C
UNITÀ 158

STESSA PROPRIETÀ

STESSA PROPRIETÀ

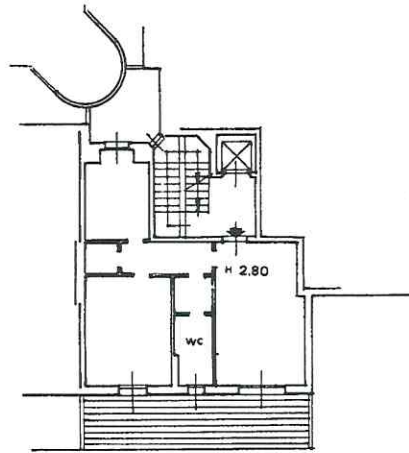

STESSA PROPRIETÀ

STESSA PROPRIETÀ

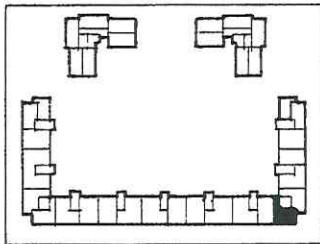

Planimetria 1: 2000

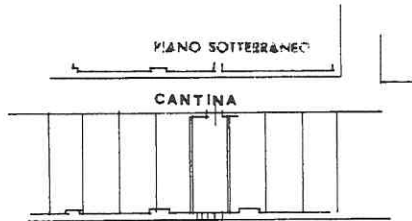

ORIENTAMENTO



SCALA DI 1:200

SPAZIO RISERVATO PER LE ANNOTAZIONI DELL'UFFICIO

DATA
PROT. N°

PARTITA 60
FOGLIO 8
MAPPALE 120
SUBALTERNO 61

Compilata dal **Dott. Arch.**
(Titolo, nome e cognome del tecnico)
Pier Giorgio Meregalli

Iscritto all'Albo degli Architetti
della Provincia di Milano n. 2347

DATA 30.6.1981

Firma: *M. Pier Giorgio Meregalli*

Ultima planimetria in atti

Data presentazione: 08/07/1981 - Data: 24/09/2023 - n. T25783 - Richiedente:

Totale schede: 1 - Formato di acquisizione: A3(297x420) - Formato stampa richiesto: A4(210x297)

Catasto dei Fabbricati - Situazione al 24/09/2023 - Comune di PIEVE EMANUELE(G634) - < Foglio 8 - Particella 120 - Subalterno 61 >
VIALE DEI PINI n. 4 Scala C Piano S1 - 7

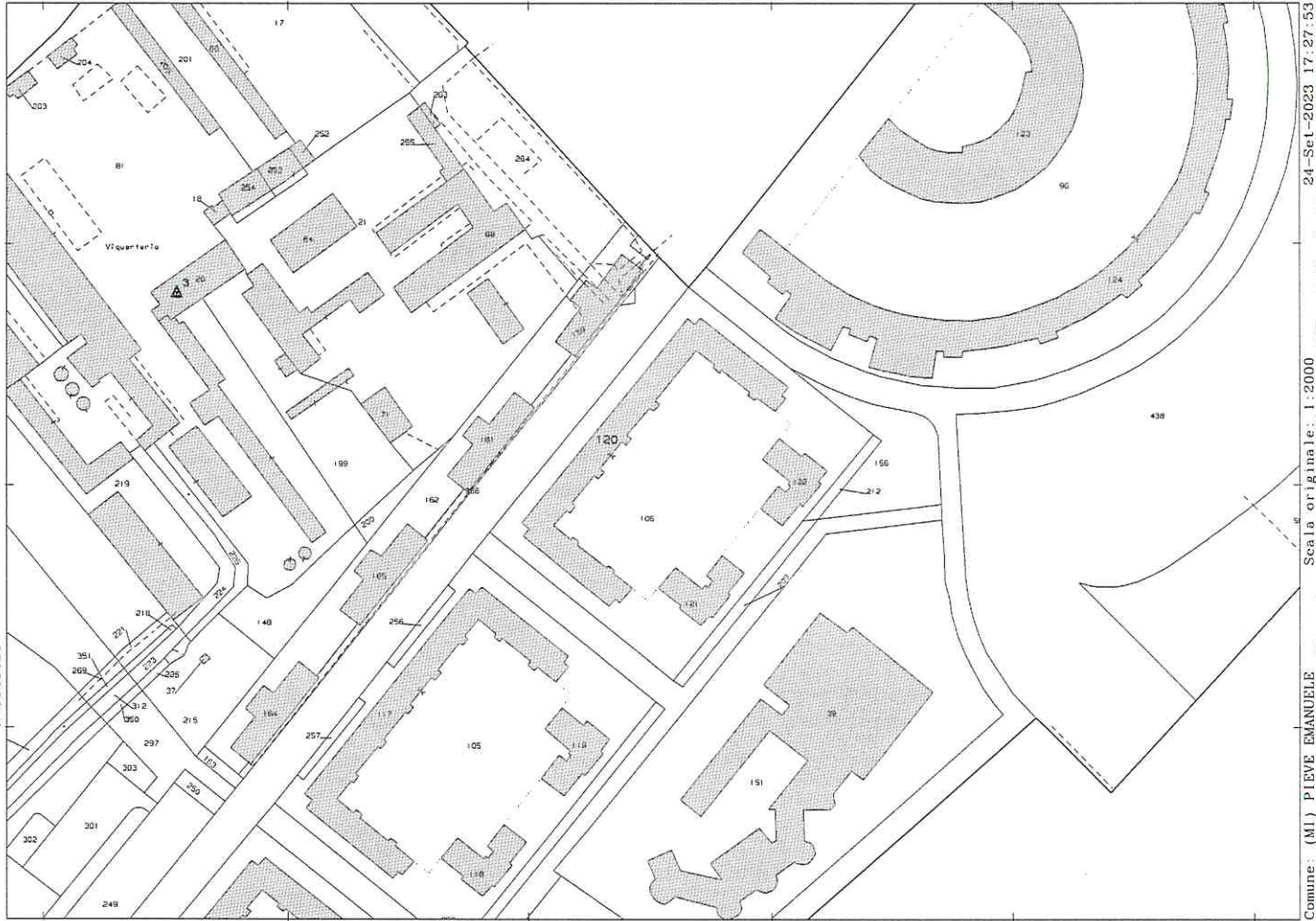

N=5021400

E=1515200

1 Particella: 120

Comune: (MI) PIEVE EMANUELE
Scala originale: 1:2000
Dimensione cornice: 534.000 x 378.000 metri
Protocollo pratica 126251/2023
24-Set-2023 17:27:53
Foglio: 8