

N=4836800



E=2382800

1 Particella: 278

Comune: (AN) SENIGALLIA  
Foglio: 20 All: A  
Scala originale: 1:1000  
Dimensione cornice: 267.000 x 189.000 metProtcollo pratica T104431/2023  
8-Giu-2023 10:18:50



DIREZIONE GENERALE DEL CATASTO E DEI SERVIZI TECNICI ERARIALI

Lire 15

ALLEGATO 2

# 5h NUOVO CATASTO EDILIZIO URBANO

(R. DECRETO-LEGGE 13 APRILE 1939, N. 652)

Planimetria dell'immobile situato nel Comune di SENIGALLIA Via Statale Adriatica - Marocco

Ditta [REDACTED]

Allegata alla dichiarazione presentata all'Ufficio Tecnico Erariale di ANCONA 5

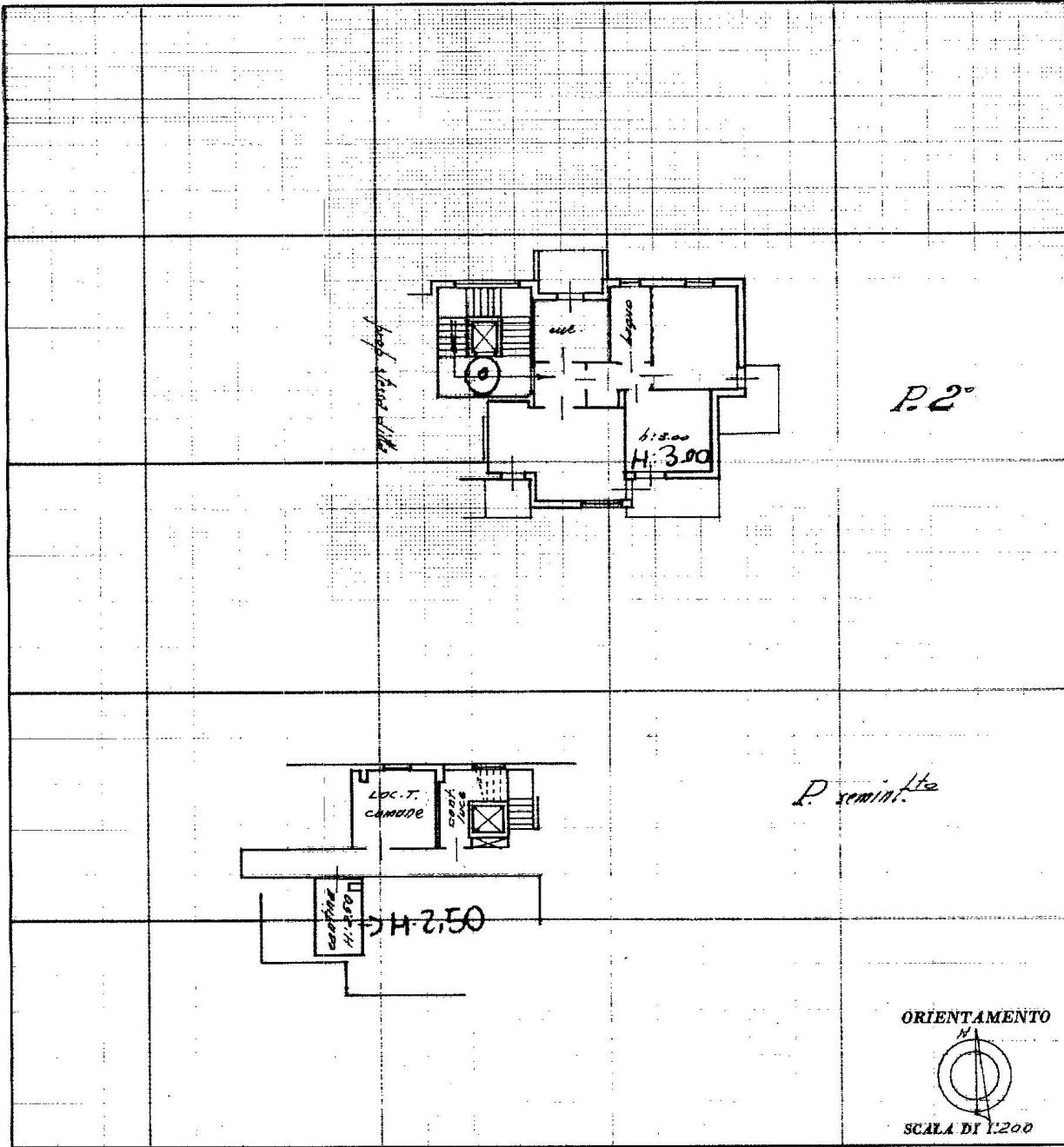

SPAZIO RISERVATO PER LE ANNOTAZIONI D'UFFICIO

DATA	16-1-75	978/5
PROT. N°	47	

Compilata dal [REDACTED]  
(Titolo, nome e cognome del Tecnico)  
 Iscritto all'Albo de [REDACTED]  
 della Provincia di ANCONA  
 DATA [REDACTED]  
 Firma: [REDACTED]

# 53 NUOVO CATASTO EDILIZIO URBANO

(R. DECRETO-LEGGE 13 APRILE 1939, N. 887)

ALLEGATO 3

Planimetria dell'immobile situato nel Comune di Senigallia Via Statale Adriatica - Maracco

Ditta [REDACTED]

Allegata alla dichiarazione presentata all'Ufficio Tecnico Erariale di ANCONA 17

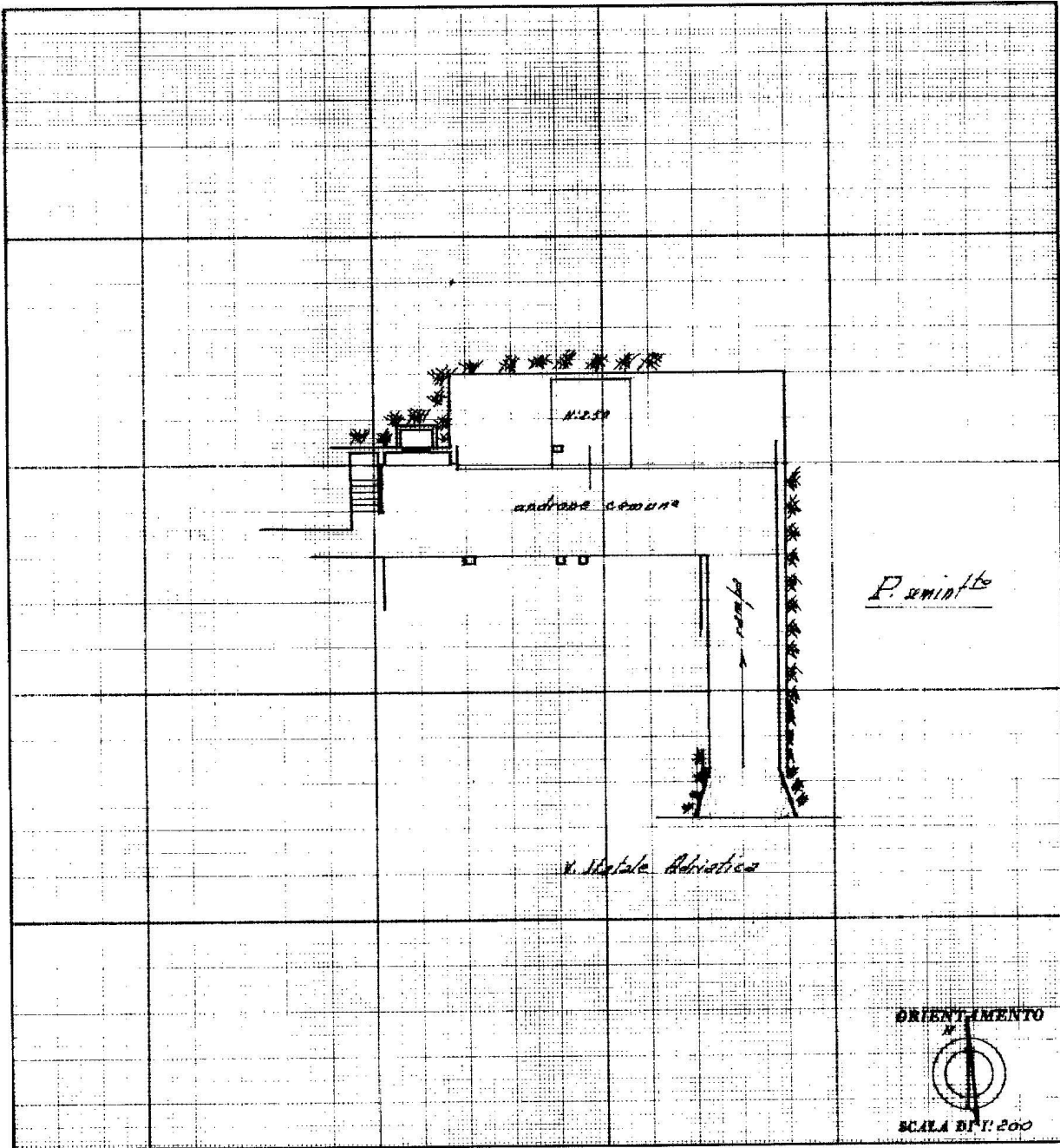

### SPAZIO RISERVATO PER LE ANNOTAZIONI D'UFFICIO

DATA 16-1-75  
 PROT. N° 59

278  
18

Compilata dal [REDACTED]  
 (Titolo, nome e cognome del tecnico),  
 Iscritto all'Albo de [REDACTED]  
 della Provincia di [REDACTED]  
 DATA [REDACTED]  
 Firma: [REDACTED]