

Dichiarazione protocollo n. AN0165136 del 24/05/2007

Planimetria di u.i.u. in Comune di Filottrano

Via Gemme

civ. 1

**Agenzia del Territorio
CATASTO FABBRICATI
Ufficio Provinciale di
Ancona**

Identificativi Catastali:

Sezione:
Foglio: 48
Particella: 258
Subalterno:

Compilata da:
Allegrucci Augusto
Iscritto all'albo:
Geometri

Prov. Ancona

N. 1504

Scheda n. 5

Scala 1:200

$7,00 \times 6,1 = 42,70 \text{ mq}$
 $6,9 \times 37,00 = 255,30 \text{ mq}$
 $5,3 \times 36,60 = 193,98 \text{ mq}$
 $1,2 \times 30,20 = 36,24 \text{ mq}$
 $2,0 \times 4,40 = 8,80 \text{ mq}$
 $4,6 \times 6,10 = 28,06 \text{ mq}$
 $3,0 \times 1,50 = 4,50 \text{ mq}$
 $2,2 \times 6,20 = 13,64 \text{ mq}$
 SUP. PLAN. 598,94 mq
 SUP. PLAN. 599,00 mq
 SUP. VANI 299,50 mq

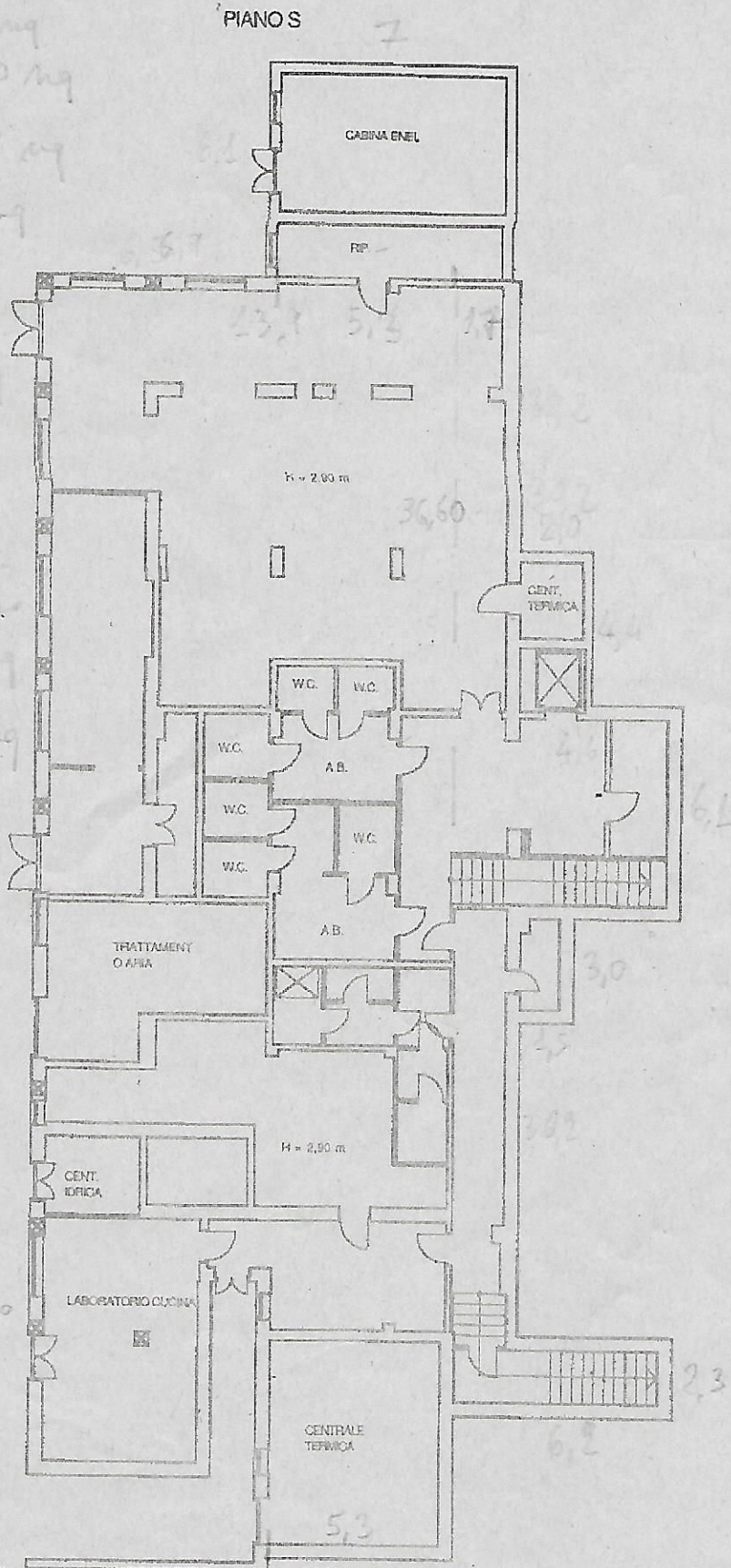

28



Catasto dei Fabbricati - Situazione al 12/12/2023 - Comune di FILOTTRANO(D.597) - c. Foglio 48 Particella 258 Subalterno >
VIA GEMME n. 1 Piano, S1 E - 1-2-3

Agenzia del Territorio
CATASTO FABBRICATI
Ufficio provinciale di
Ancona

Dichiarazione protocollo n. AN01651

Planimetria di u.i.u. in Comune di

Via Gemme

Scheda n. 1

Scala 1: 200

PIAN

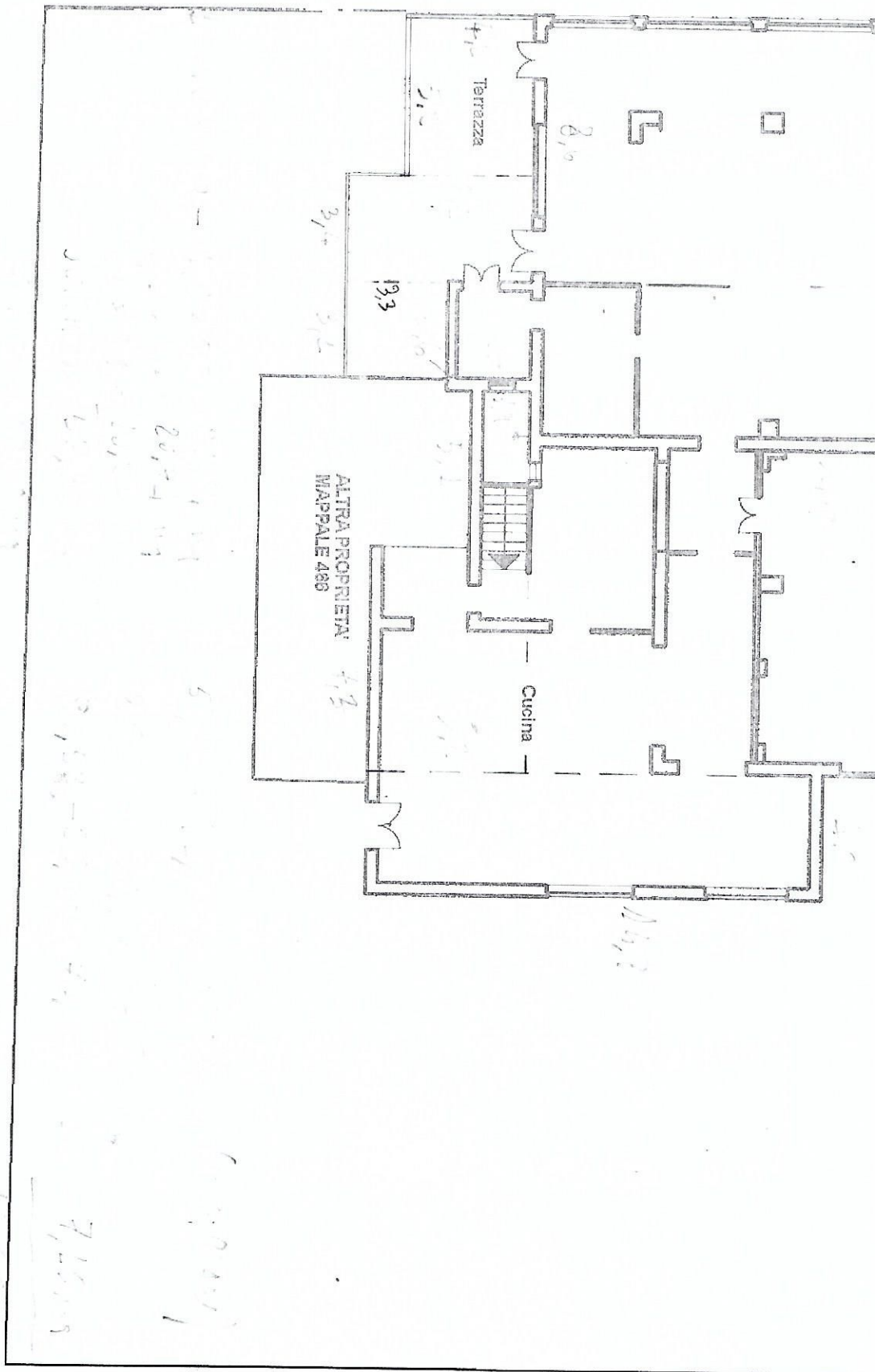

PIANO TERRA



Data di presentazione: 24/05/2007 - Data: 12/12/2023 - N. pratica: AN0104633/2023 - Richiedente: TRIBUNALE DI ANCONA - Ultima planimetria in atti
Scheda 1 di 5 - Foglio di acq.: A3(297x420) - Fatt. di scala: 1:1

del 24/05/2007
 ottrano
 civ. 1

Identificativi Catastali:
 Sezione:
 Foglio: 48
 Particella: 258
 Subalterno:

Compilata da:
 Allegrucci Augusto
 Iscritto all'albo:
 Geometri
 Prov. Ancona N. 1504

TERRA

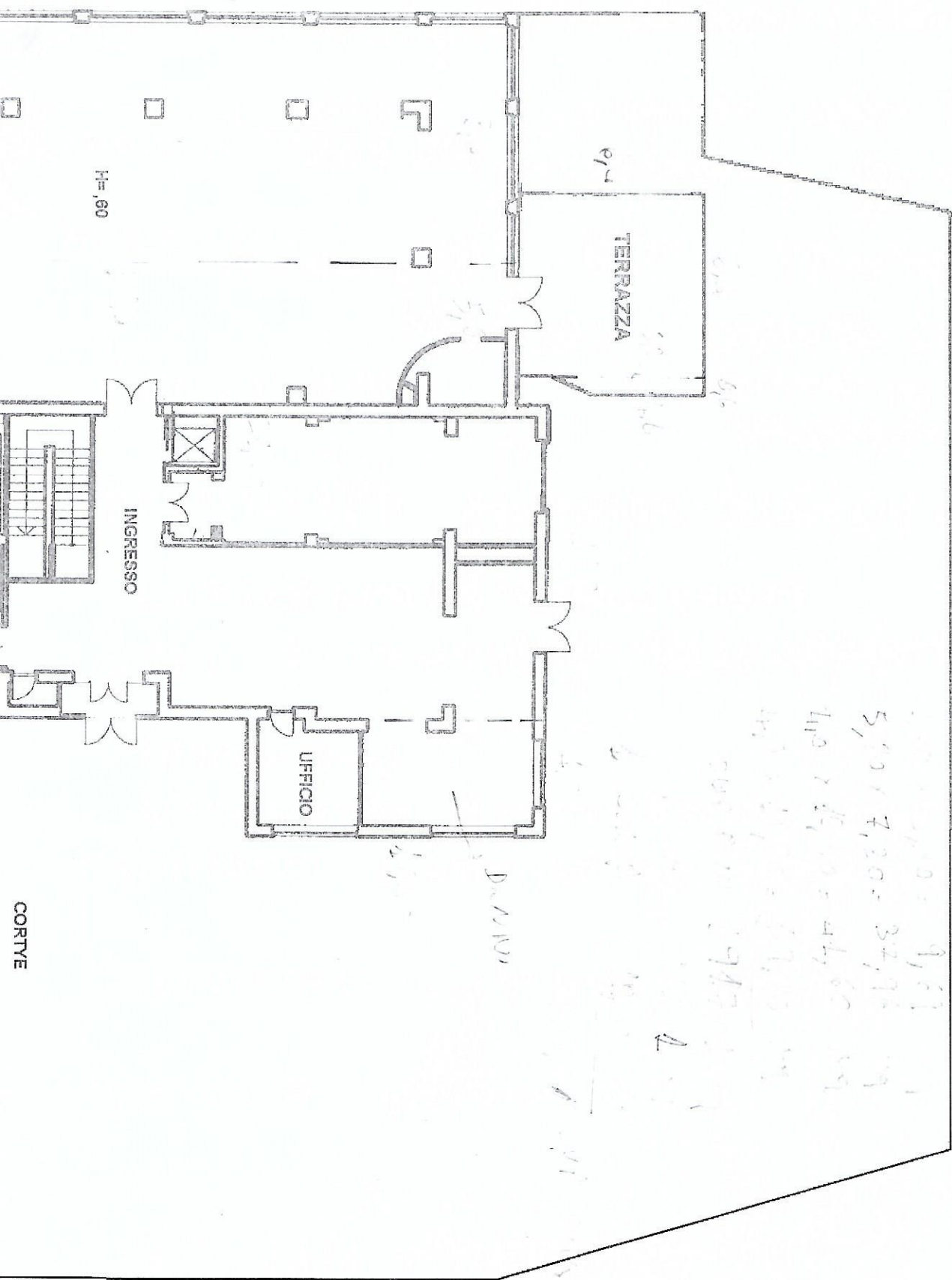

**Agenzia del Territorio
CATASTO FABBRICATI
Ufficio Provinciale di
Ancona**

Dichiarazione protocollo n. AN0165136 del 24/05/2007	
Planimetria di u.i.u. in Comune di Filottrano	
Via Gemme	civ. 1
Identificativi Catastali:	Compilata da: Allegruoci Augusto
Sezione:	Iscritto all'albo: Geometri
Foglio: 48	Prov. Ancona
Particella: 258	N. 1504
Subalterno:	

Scheda n. 2 Scala 1:200

PIANO 1

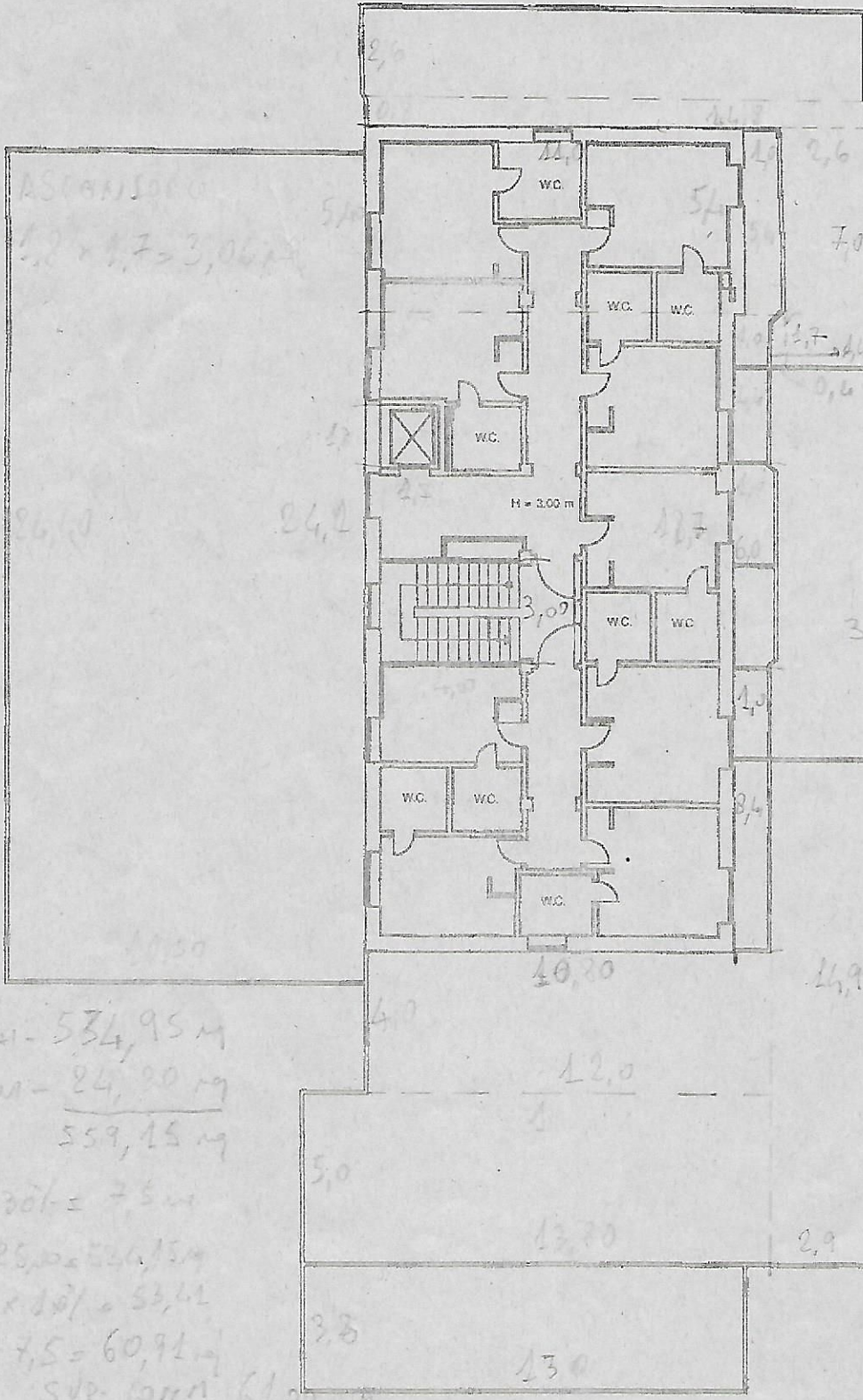

Handwritten calculations on the right side of the plan:

- $11,00 \times 5,60 = 59,20 \text{ mq}$
- $12,70 \times 11,80 = 202,06 \text{ mq}$
- SUP. PLAN $261,36 \text{ mq}$
- SCALE $12,00 \text{ mq}$
- SUP. PLAN $249,36 \text{ mq}$
- ASCESSIONE $24,306 \text{ mq}$
- SUP. PLAN $246,30 \text{ mq}$
- SUP. PLAN $246,00 \text{ mq}$
- 1° TERRAZZA $24,00 \times 10,50 = 256,20 \text{ mq}$
- 2° TERRAZZA $12,00 \times 4,00 = 48,00 \text{ mq}$
- NO $13,80 \times 5,20 = 69,00 \text{ mq}$
- $13,00 \times 3,80 = 49,40 \text{ mq}$
- $11,20 \times 3,90 = 43,20 \text{ mq}$
- 3° TERRAZZA $14,80 \times 2,60 = 38,50 \text{ mq}$
- NO $10,20 \times 0,80 = 11,20 \text{ mq}$
- $2,60 \times 7,00 = 18,20 \text{ mq}$
- $(3,60 + 1,20) \times 0,40 = 0,60 \text{ mq}$
- 2

Handwritten calculations on the bottom left side of the plan:

- TERRAZZI - $534,95 \text{ mq}$
- BALCONI - $84,90 \text{ mq}$
- SUP. PLAN $559,15 \text{ mq}$
- $25,00 \times 30,6 = 7,5 \text{ mq}$
- $559,15 - 25,00 = 534,15 \text{ mq}$
- $534,15 + 1,00 = 535,15 \text{ mq}$
- $535,15 + 7,5 = 60,91 \text{ mq}$
- SUP. PLAN $61,00 \text{ mq}$

Catasto dei Fabbricati - Situazione al 12/12/2023 - Comune di FILOTTRANO (AN) - Foglio 48 Particella 258 Subalterno 1504 - VIA GEMME n. 1 - Piano S.T. 1-2-3



**Agenzia del Territorio
CATASTO FABBRICATI
Ufficio Provinciale di
Ancona**

Dichiarazione protocollo n. AN0165136 del 24/05/2007	
Planimetria di u.i.u. in Comune di Filottrano	
Via Gemme	civ. 1
Identificativi Catastali:	Compilata da: Allegrucci Augusto
Sezione:	Iscritto all'albo: Geometri
Foglio: 48	Prov. Ancona
Particella: 258	N. 1504
Subalterno:	

Scheda n. 3 Scala 1:200

PIANO 2

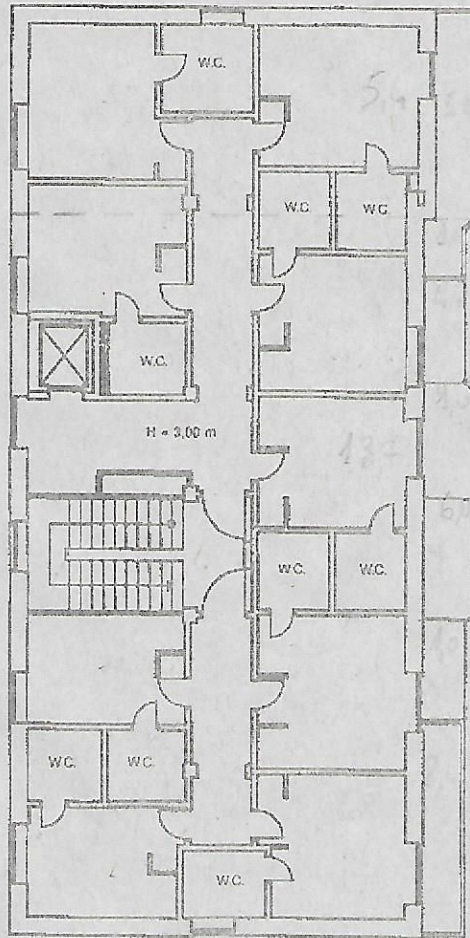

$11,00 \times 5,40 = 59,40 \text{ mq}$
 $18,70 \times 19,20 = 359,04 \text{ mq}$
 1° PIANO 261,76 mq
 SCALE 12,00 mq
 SUP. PIANO 249,38 mq
 ASP. STABILIM. 243,00 mq
 246,30 mq
 SUP. COM. 210,00 mq
 1° BALCONO - $1,0 \times 5,4 = 5,40 \text{ mq}$
 2° BALCONO - $1,0 \times 4,6 = 4,60 \text{ mq}$
 3° BALCONO - $1,00 \times 6,00 = 6,00 \text{ mq}$
 4° BALCONO - $1,00 \times 2,60 = 2,60 \text{ mq}$
 SUP. PIANO 24,80 mq
 $24,20 \times 30\% = 7,26 \text{ mq (SUP. COM.)}$
 7,26 mq (SUP. COM.)

24,10

40,20



Catasto dei Fabbricati - Situazione al 12/12/2023 - Comune di FILOTTRANO (D.957) - Foglio 48 Particella 258 Subalterno 3
 VIA GEMME n. 1 Piano S.T. 1.2.3

**Agenzia del Territorio
CATASTO FABBRICATI
Ufficio Provinciale di
Ancona**

Dichiarazione protocollo n. AN0165136 del 24/05/2007

Planimetria di u.i.u. in Comune di Filottrano

Via Gemme

civ. 1

Identificativi Catastali:

Sezione:

Foglio: 48

Particella: 258

Subalterno:

Compilata da:

Allegrucci Augusto

Iscritto all'albo:
Geometri

Prov. Ancona

N. 1504

Scheda n. 4

Scala 1:200

$11,00 \times 5,40 = 59,40 \text{ mq}$

$18,70 \times 10,80 = 201,96 \text{ mq}$

SUP. PIANO 261,36 mq

SCALE 12,00 mq

SUP. PIANO 249,36 mq

ASSICURAZIONE 223,06 mq

AS 206,30 mq

SUP. COM. 246,00 mq

PIANO 3

