

18,10

0,30 3,60 0,30 1,70 0,30 3,30 0,30

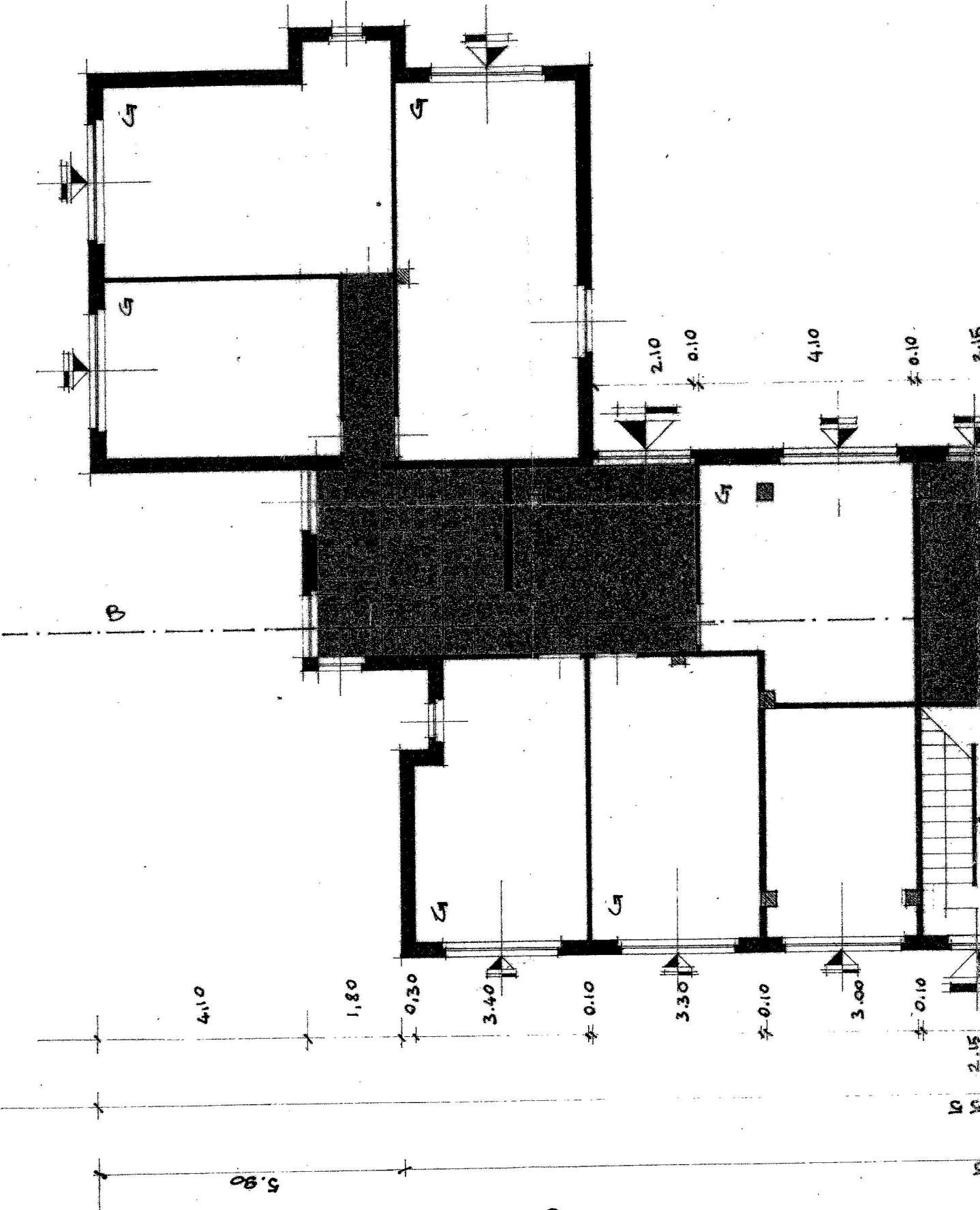

2,10  
0,10

4,10

0,10

2,15

B

4,10

1,80

0,30

3,40

0,10

3,30

0,10

3,00

0,10

2,15

5,80

B

10

2

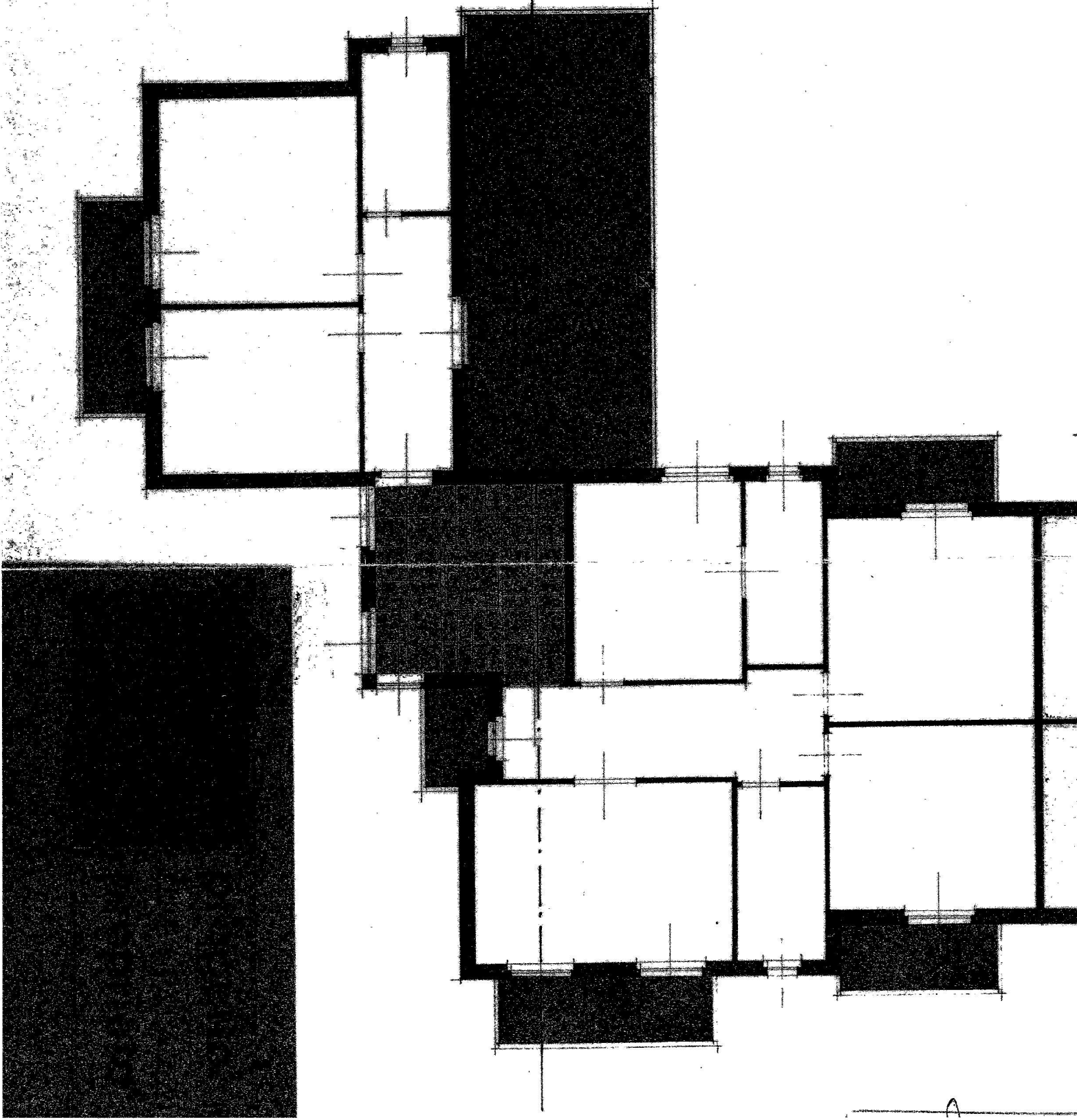

MODELARIO  
F. Cat. S. T. - 366



MINISTERO DELLE FINANZE  
DIREZIONE GENERALE DEL CATASTO E DEI SERVIZI TECNICI ERARIALI /  
**NUOVO CATASTO EDILIZIO URBANO**

Mod. A (Nuovo Catasto Edilizio Urbano)

Lire  
50

(R. DECRETO-LEGGE 13 APRILE 1939, N. 652)

Planimetria dell'immobile situato nel Comune di CUPRA MONTANA Via MATTEOTTI  
Ditta [REDACTED] n. CUPRA MONTANA 11/05/1933 [REDACTED] n. CUPRA MONTANA 11/30.3.1935  
Allegata alla dichiarazione presentata all'Ufficio Tecnico Erariale di ANCONA

779

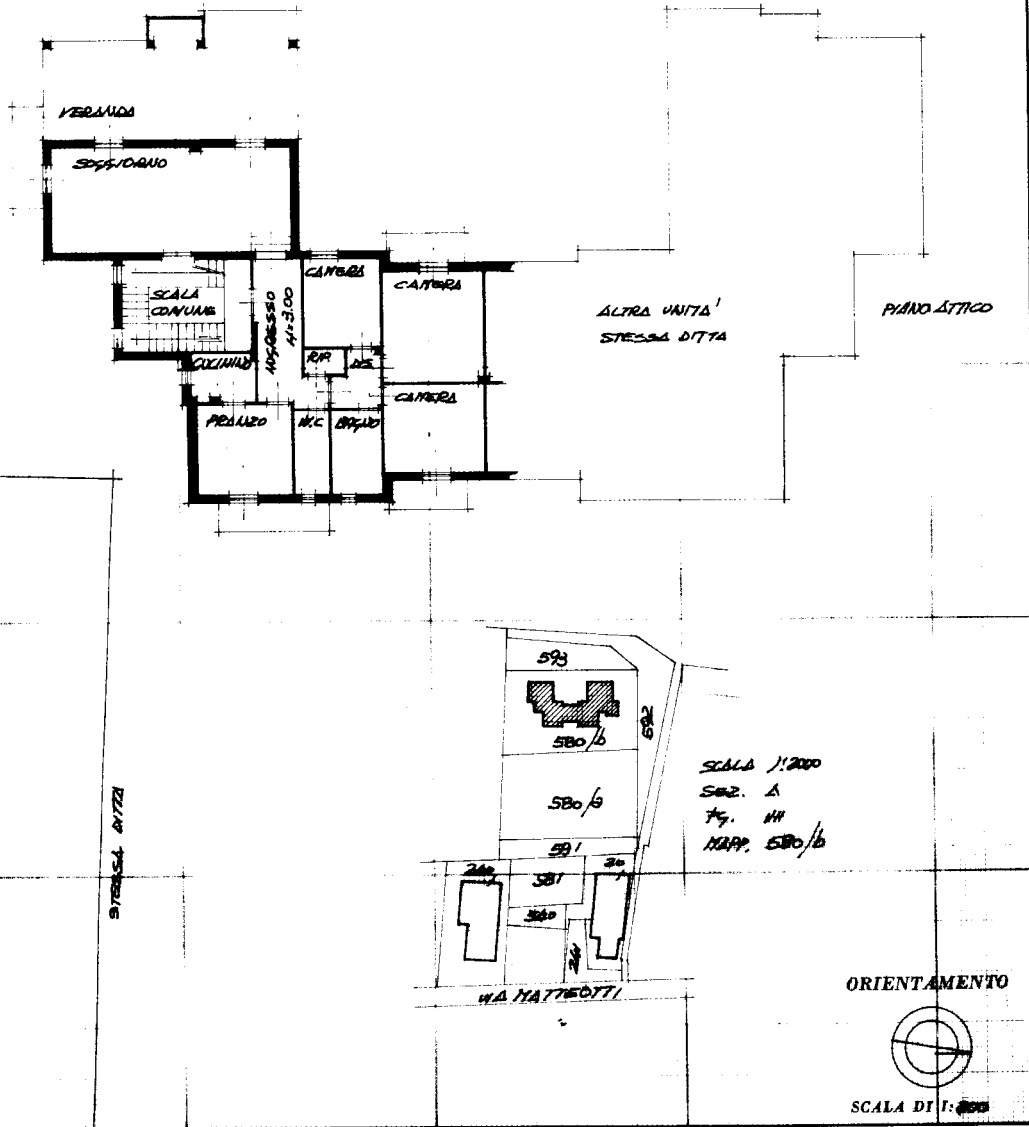

SPAZIO RISERVATO PER LE ANNOTAZIONI D'UFFICIO

DATA

14-10-75

PROT. N°

115

A/S 10/09/23

Fog. 12

Compilata dal GEOMETRA [REDACTED]

Iscritto all'Albo dei GEOMETRI  
della Provincia di ANCONA

DATA 7.10.1975

Firma: [REDACTED]

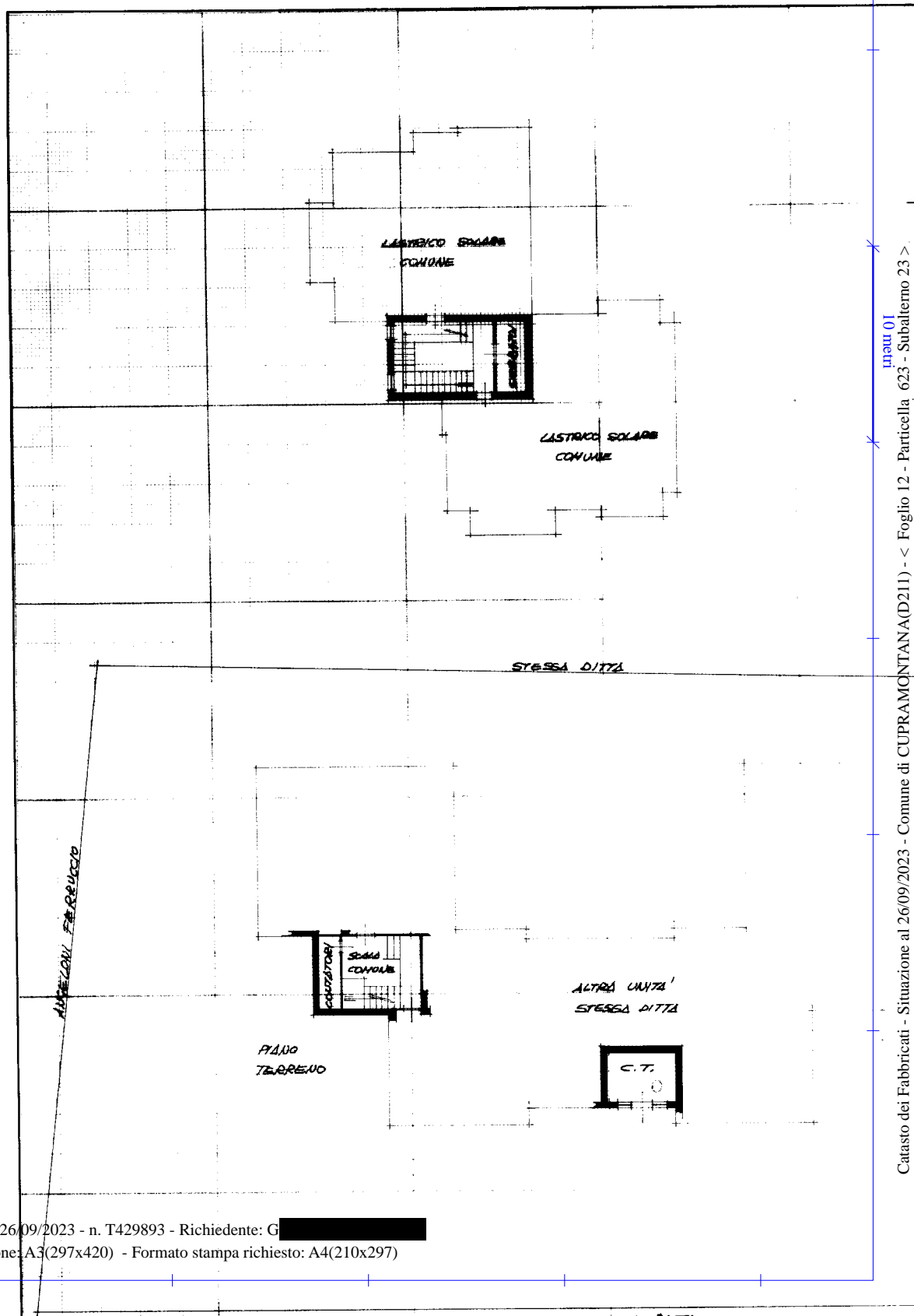

mapa 01  
Catasto dei Fabbricati - Situazione al 26/09/2023 - Comune di CUPRAMONTANA(D211) - < Foglio 12 - Particella 623 - Subalterno 23 >  
VIA GIACOMO MATTEOTTI Piano 3

Ultima planimetria in atti

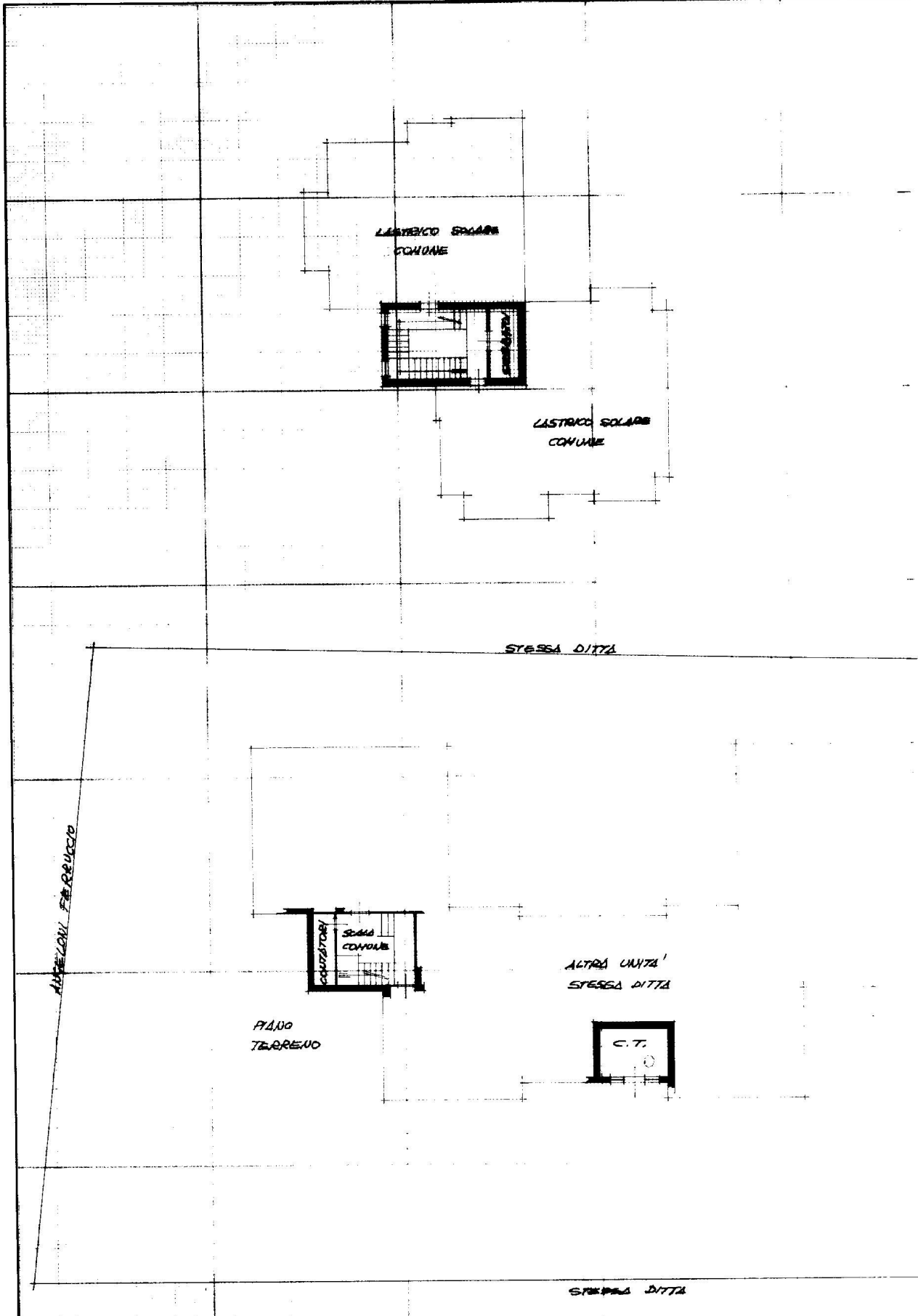

L'ESTERICO SOLARE  
COMUNE

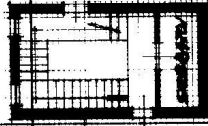

L'ESTRICO SOLARE  
COMUNE

STESSA DITTA

AMMOLLINI FERROVICO

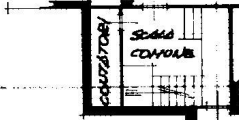

PIANO  
TERRENO

ALTRA UNITA'  
STESSA DITTA



STESSA DITTA

MODULARIO  
F. Cat. S. F. 366



MINISTERO DELLE FINANZE  
DIREZIONE GENERALE DEL CATASTO E DEI SERVIZI TECNICI ERARIALI 29

Mod. A (Nuovo Catasto Edilizio Urbano)

Lire  
30

# NUOVO CATASTO EDILIZIO URBANO

(R. DECRETO-LEGGE 13 APRILE 1939, N. 652)

Planimetria dell'immobile situato nel Comune di CUPRA MONTANA Via MATTEOTTI  
Ditta [REDACTED] n. CUPRA MONTANA 14.10.5.1933 [REDACTED] n. CUPRA MONTANA 14.303.1935  
Allegata alla dichiarazione presentata all'Ufficio Tecnico Erariale di ANCONA

45

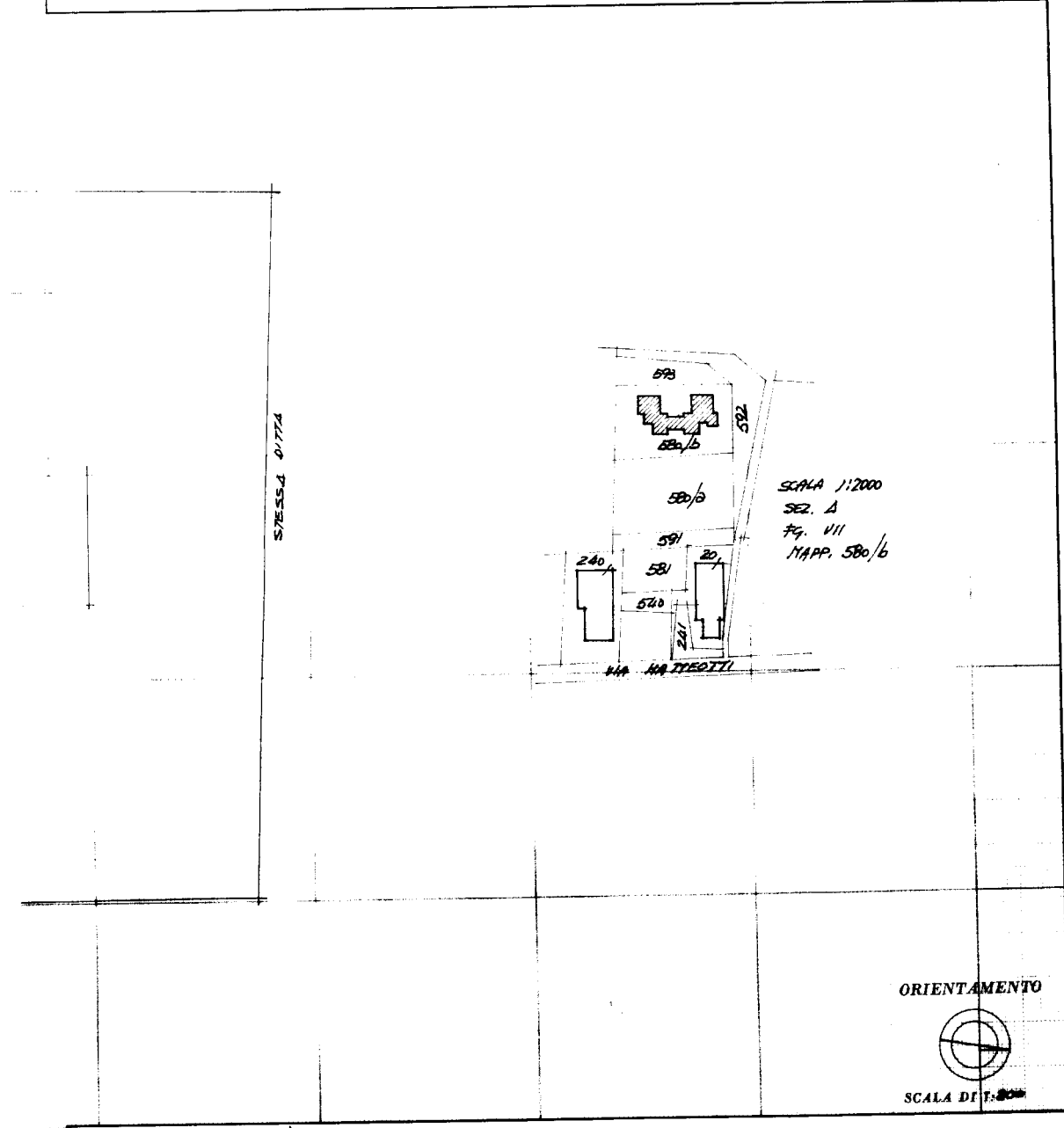

SPAZIO RISERVATO PER LE ANNOTAZIONI D'UFFICIO

DATA	14-10-75
PROT. N°	90
	14/10/1975 n. 623/30
	Fog. 12

Compilata dal GEONTRA  
[REDACTED] (nome del tecnico)  
Iscritto all'Albo dei GEOMETRI  
della Provincia di ANCONA  
DATA 7.10.1975  
Firma: [REDACTED]

Catasto dei Fabbricati - Situazione al 26/09/2023 - Comune di CUPRAMONTANA(D211) - < Foglio 12 - Particella 623 - Subalterno 30 >  
Inquadratura  
VIA GIACOMO MATTEOTTI Piano T

Ultima planimetria in atti

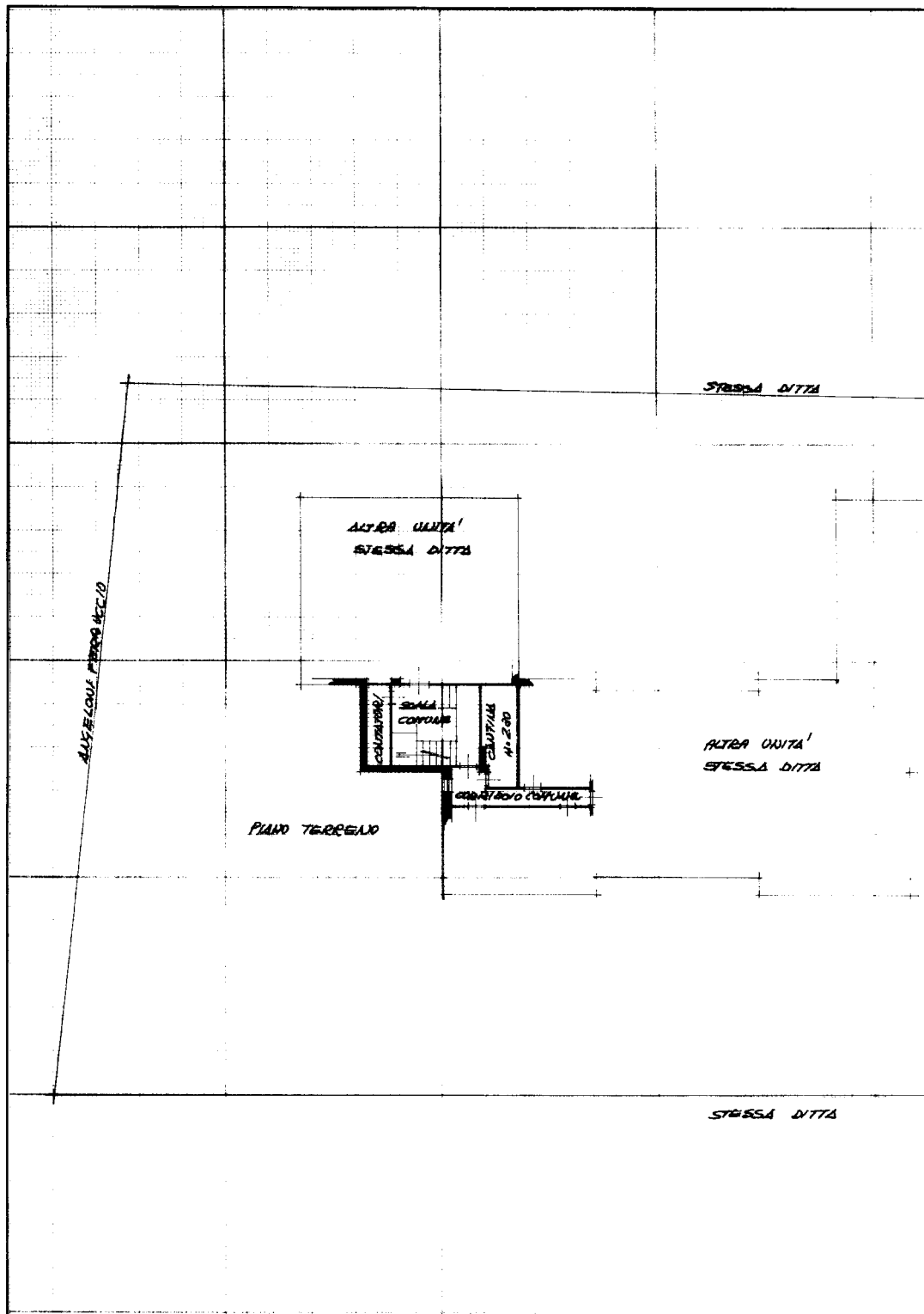

Immu 01  
Catasto dei Fabbricati - Situazione al 26/09/2023 - Comune di CUPRAMONTANA(D211) - < Foglio 12 - Particella 623 - Subalterno 30 >  
VIA GIACOMO MATTEOTTI Piano T

Ultima planimetria in atti





MINISTERO DELLE FINANZE  
DIREZIONE GENERALE DEL CATASTO E DEI SERVIZI TECNICI ERARIALI 1/5

MINISTERO DELLE FINANZE  
DIREZIONE GENERALE DEL CATASTO E DEI SERVIZI TECNICI ERARIALI 1/5

# NUOVO CATASTO EDILIZIO URBANO

Comune di **CUPRA MONTANA** Via **MATTEOTTI**

Planimetria dell'immobile situato nel Comune di **CUPRA MONTANA** Via **MATTEOTTI**  
Ditta **[REDACTED]** n. **105/102** n. **102/102**  
Allegata alla dichiarazione presentata all'Ufficio Tecnico Erariale di **ANCONA**

Lire 30

43

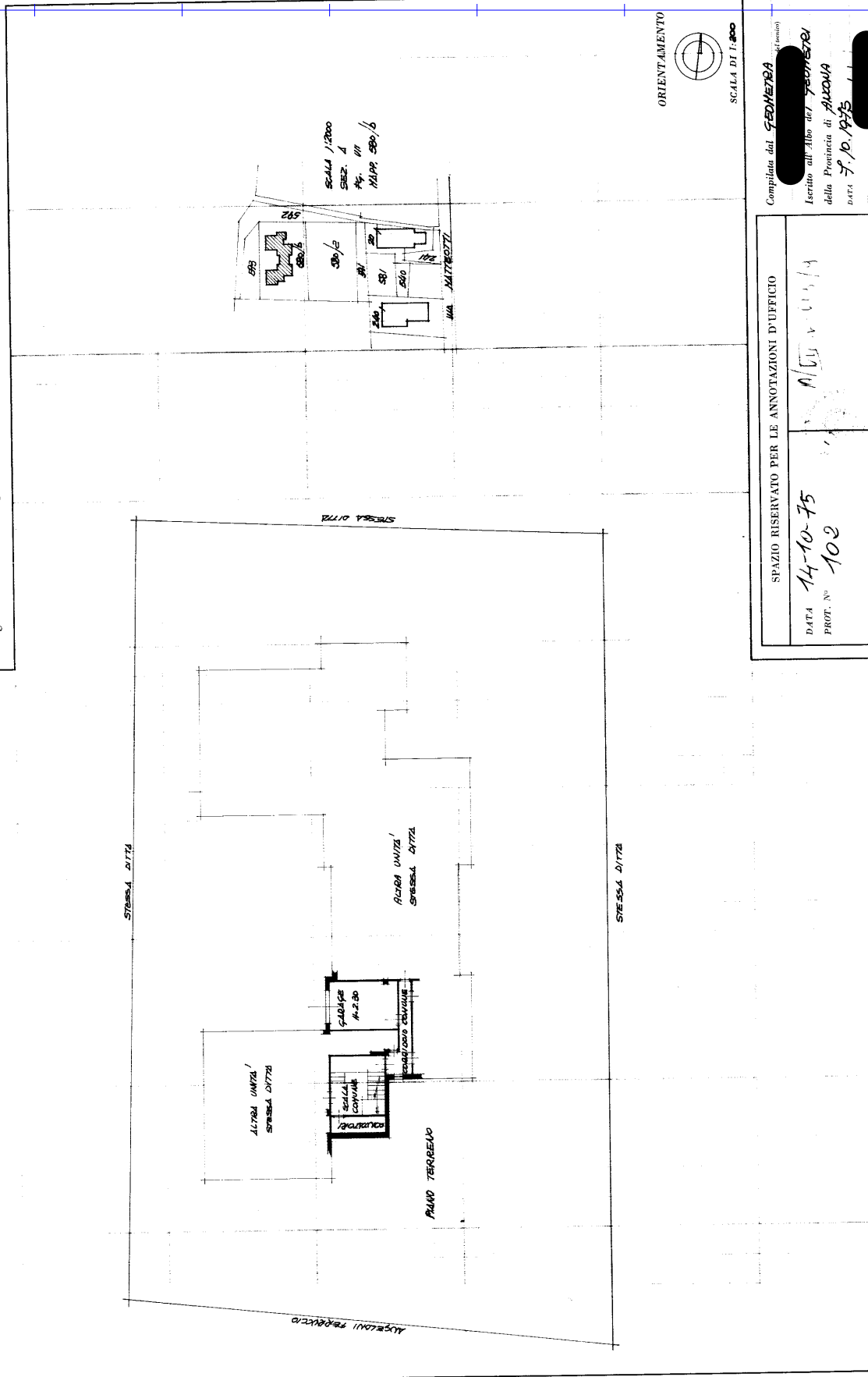

SCALA 1/200  
SECC. I  
F. 1/1  
MAPPE 580/6



SPAZIO RISERVATO PER LE ANNOTAZIONI D'UFFICIO

DATA 14-10-75  
PROF. N° 102

M. C. U. 1/1

Completata dal **FEDINERBA**  
Iscritto all'Albo dei **TECNICHI**  
della Provincia di **ANCONA**  
DATA **7.10.1975**  
[REDACTED]