

MODULARIO
F. rig. rend. 497



MINISTERO DELLE FINANZE
DIREZIONE GENERALE DEL CATASTO E DEI SS.TT.EE.
CATASTO EDILIZIO URBANO (RDL 13-4-1939, n. 652)

MOD. BN (CEU)

LIRE
250

Planimetria di u.i.u. in Comune di SESTO AL REGHENA via VIALI civ.

DITTA: [REDACTED]

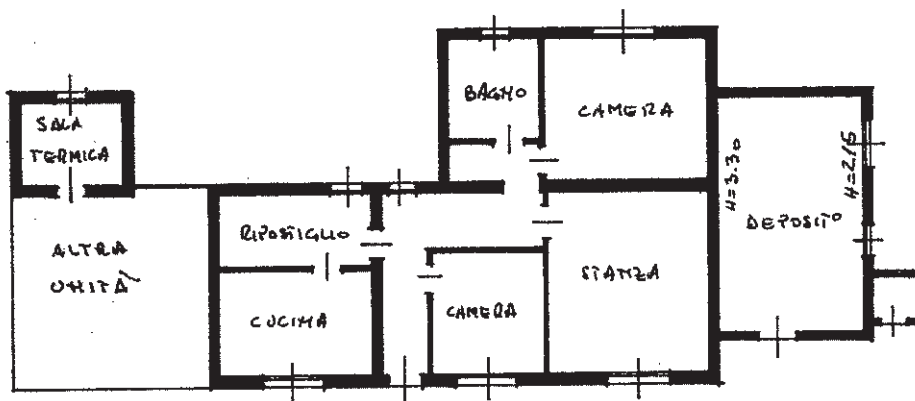

PIANO TERRA H= 2.90

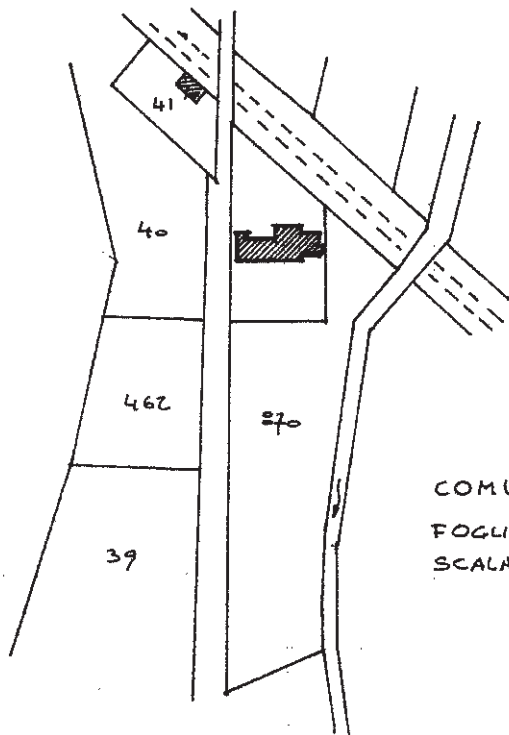

COMUNE DI SESTO AL REGHENA
FOGLIO 19 N.
SCALA 1/2.000

ORIENTAMENTO



SCALA DI 1:2000

Dichiarazione di N.C.
Denuncia di variazione

Compilata da [REDACTED]
[REDACTED]
[REDACTED]
[REDACTED]
[REDACTED]
[REDACTED]

RISERVATO ALL'UFFICIO

25-3-94
A066/A

Catasto dei Fabbricati - Situazione al 19/12/2022 - Comune di SESTO AL REGHENA (I686) - < Foglio 19 - Particella 47 - Subalterno 1 >
Via VIALI Piano T