

MODULARIO
F. rig. rend. 497



MINISTERO DELLE FINANZE
DIREZIONE GENERALE DEL CATASTO E DEI SS.TT.EE.
CATASTO EDILIZIO URBANO (RDL 13-4-1939, n. 652)

LIRE
250

Planimetria di u.i.u. in Comune di SESTO AL REGHENA via CASSETTE civ.

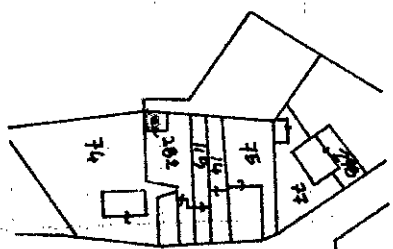
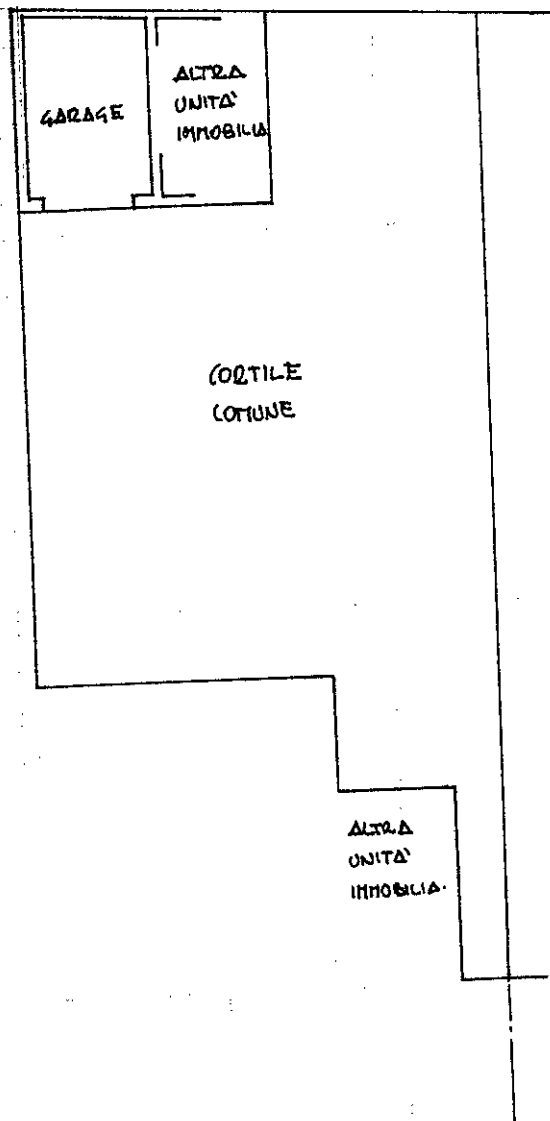

estratto mappa scala 1:2000

ORIENTAMENTO

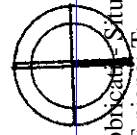

SCALA DI

Roma, Istituto Poligrafico e Zecca dello Stato - P.V.

Catasto del territorio - Situazione al 19/01/2021 - Comune di SESTO AL REGHENA (1686) - < Foglio: 33 - Particella: 282 - Subalterno: 2 >
VIA CASSETTE piano: T;

Dichiarazione di N.C.
Dichiarazione di variazione

Compilata dal geom
(Titolo, cognome e nome)

presentazione: 21/01/1994 - Data: 19/01/2021 - n. T397210 - Richiedente:
schede: 1 formato di acquisizione: A4 (210x297) di formato stampa richiesto: A4 (210x297)
n. 282 sub 2 data 06.12.1993 Firma AV

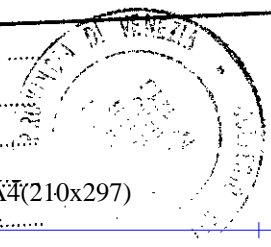

RISERVATO ALL'UFFICIO

372/7