

IMMOBILE IN BRUGNERA (PN) VIA NAZARIO SAURO N. 4
ABITAZIONE+CANTINA+RIPOSTIGLIO - fl. 18 p.la 156 sub. 1

ASSETTO REALE ABITAZIONE+CANTINA+RIPOSTIGLIO
alla data dell'accesso del 16.06.2023:

Assetto reale abitazione:

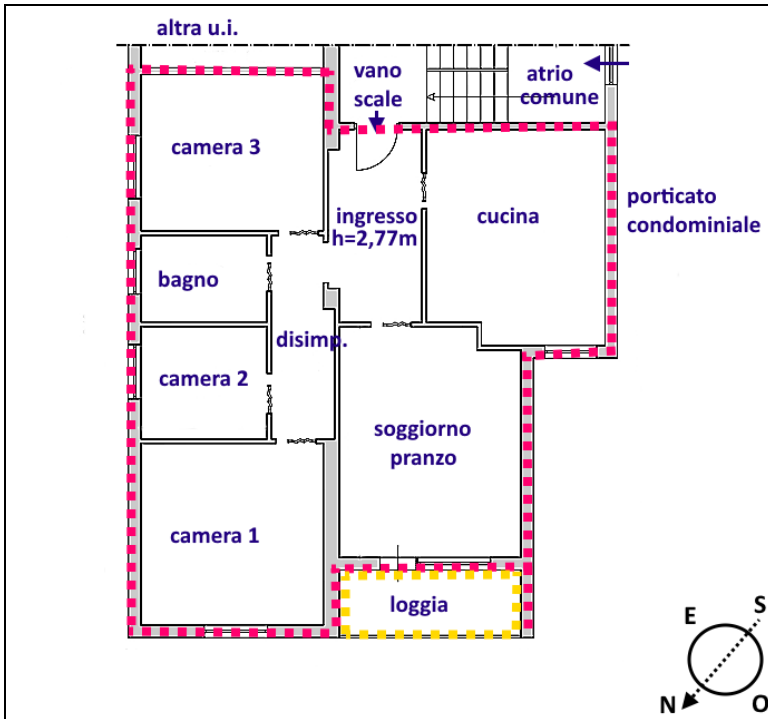

Assetto reale zona ex cantina:

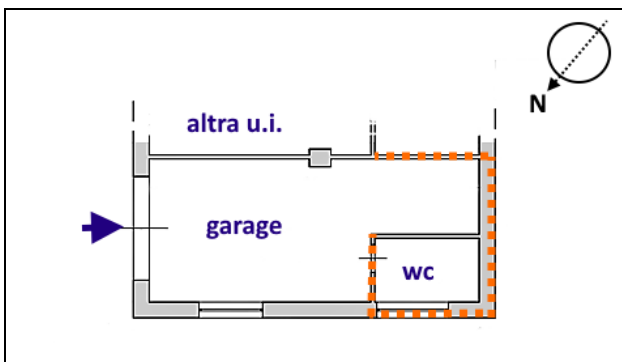

Assetto originario cantina:

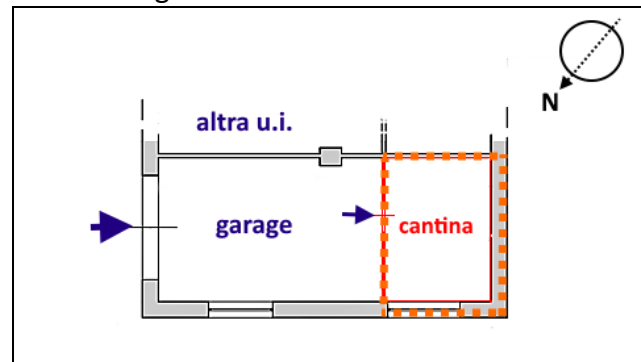

Assetto reale ripostiglio:

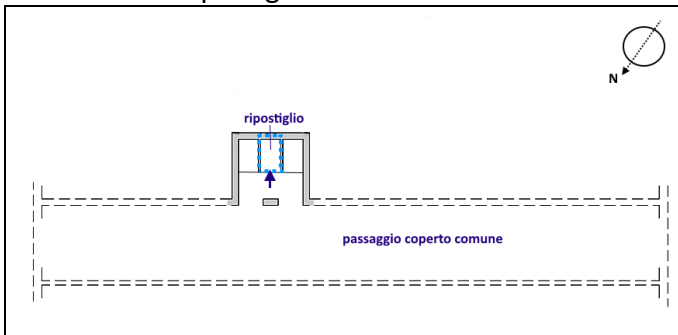

ASSETTO CATASTALE ABITAZIONE+CANTINA+RIPOSTIGLIO
individuazione su planimetria in data 06.06.1974, prot. n. 1107:

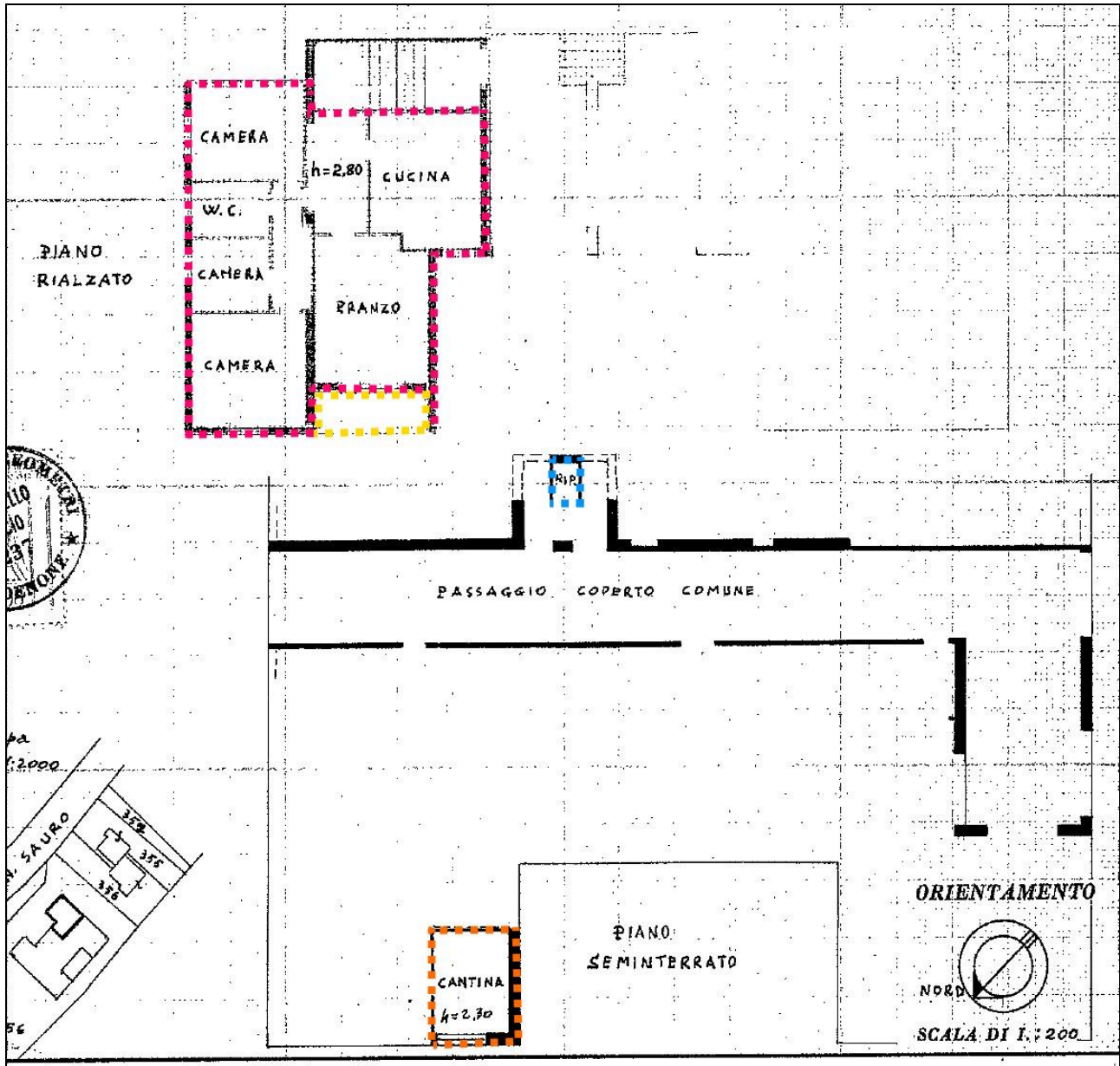

PLANIMETRIA CATASTALE ABITAZIONE+CANTINA+RIPOSTIGLIO

fl. 18 p.IIa 156 sub. 1

Data presentazione: 06/06/1974 - Data: 17/03/2023 - n. T214383 - Richiedenti

MODULARIO
T. - Col. S. T. - 215



MINISTERO DELLE FINANZE
DIREZIONE GENERALE DEL CATASTO E DEI SERVIZI TECNICI ERARIALI

Lire
15

NUOVO CATASTO EDILIZIO URBANO
(R. DECRETO-LEGGE 13 APRILE 1938, N. 652)

Planimetria dell'immobile situato nel Comune di Brugnera Via N. Sauro

Ditta _____

Allegata alla dichiarazione presentata all'Ufficio Tecnico Erariale di Perdenone

Scheda Serie I
N° 047

PIANO RIALZATO

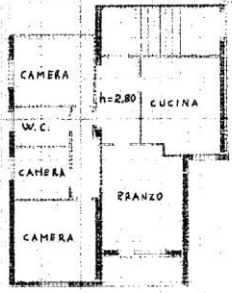

PASSAGGIO COPERTO COMUNE

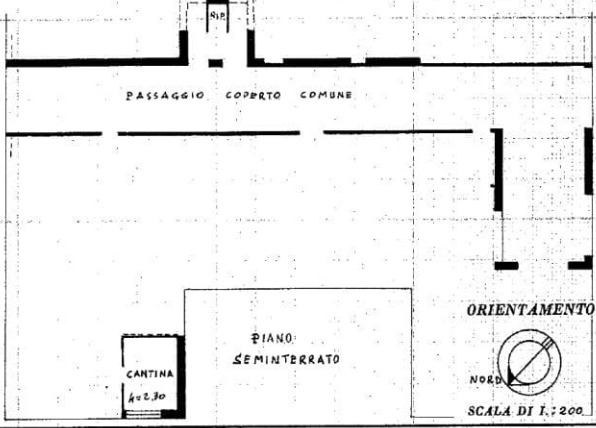

Estratto Mappa
FG.18 Scala 1:2000

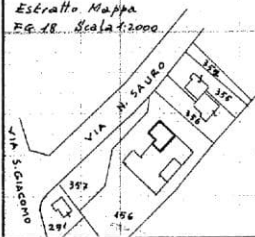

ORIENTAMENTO



SCALA DI 1:200

SPAZIO RISERVATO PER LE ANNOTAZIONI D'UFFICIO

<p>DATA <u>6 614 1974</u></p> <p>PROT. N° <u>1109</u></p>	<p>Compilata dal Geom. _____ (Firma)</p> <p>Iscritto all'Albo dei Geometri della Provincia di <u>Perdenone</u></p> <p>DATA <u>20-5-74</u></p> <p>Firma _____</p>
---	--

Data presentazione: 06/06/1974 - Data: 17/03/2023 - n. T214383 - Richiedenti
Totale schede 1 - Formato di acquisizione: fuori standard (250X367) - Formato stampa richiesto: A3(297x420)
Ultima planimetria in atti

Catasto dei Fabbricati - Situazione al 17/03/2023 - Comune di BRUGNERA(BI15) - < Foglio 18 - Particella 156 - Subalterno 1 ->
VIANAZARIO SAURO n. 4 - Interno 1 Piano S1-T

CANTINA - raffronto assetto catastale e reale con individuazione di difformità:

Assetto catastale cantina - individuazione difformità:

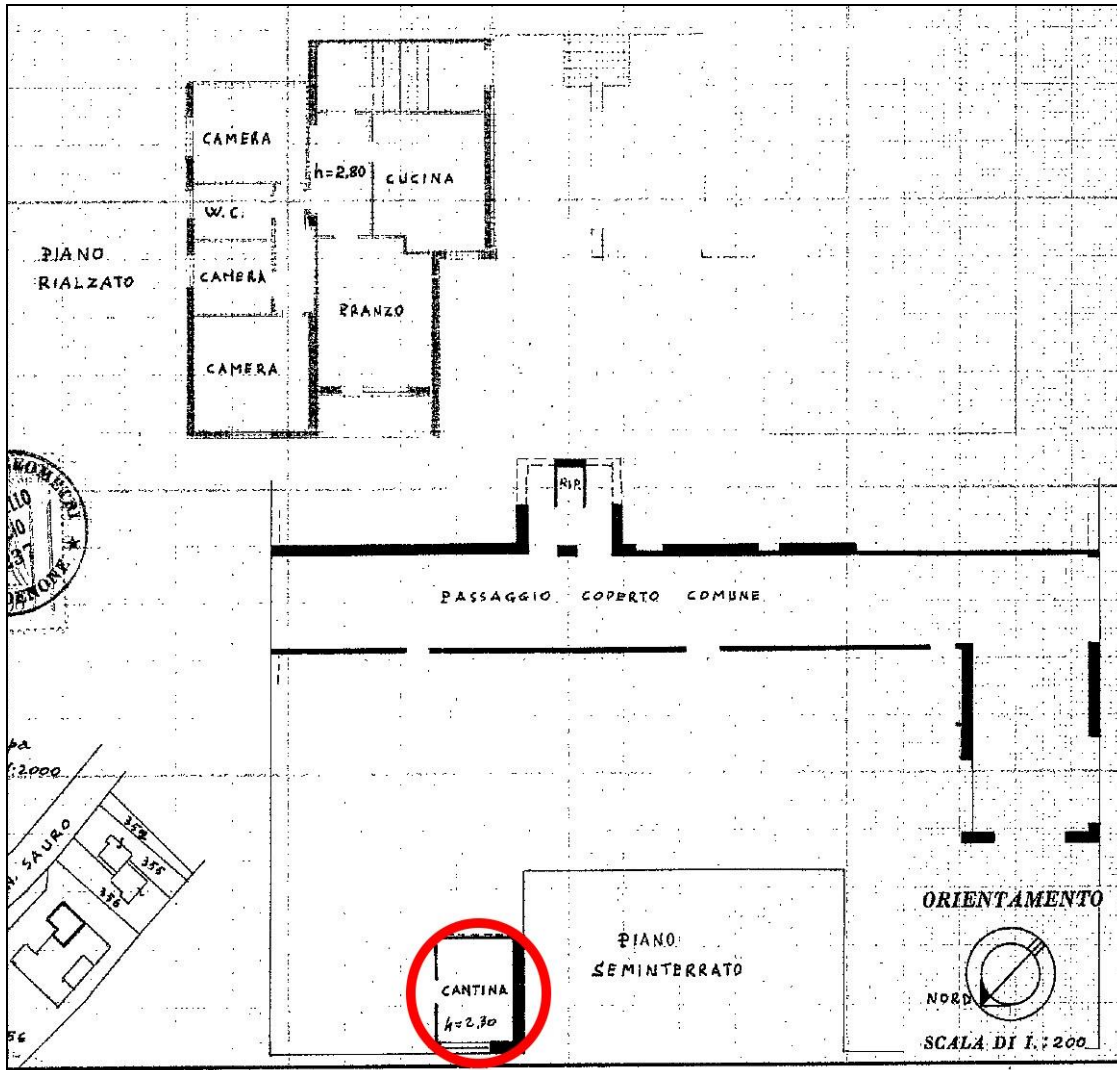

Assetto reale cantina - individuazione difformità:

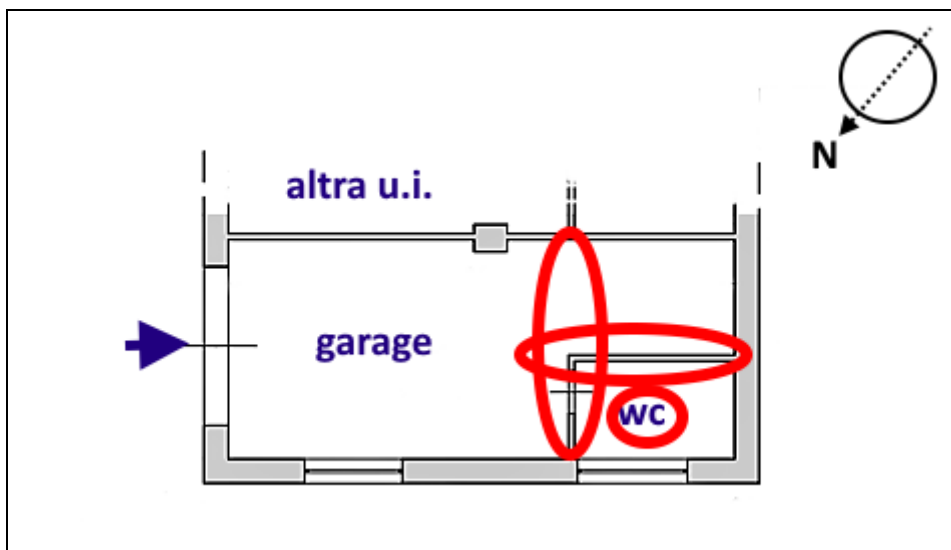

**IMMOBILE IN BRUGNERA (PN) VIA NAZARIO SAURO N. 4
GARAGE - fl. 18 p.la 156 sub. 12**

**ASSETTO REALE GARAGE
alla data dell'accesso del 16.06.2023:**

Assetto reale garage:

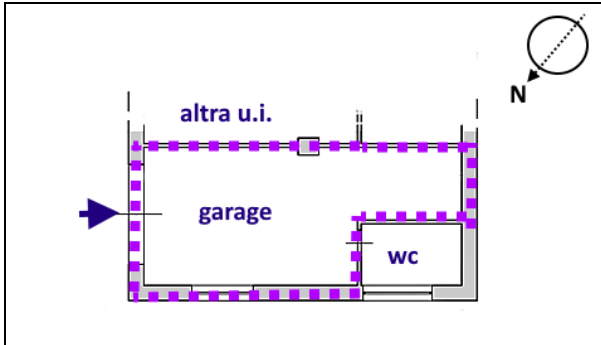

Assetto originario garage:

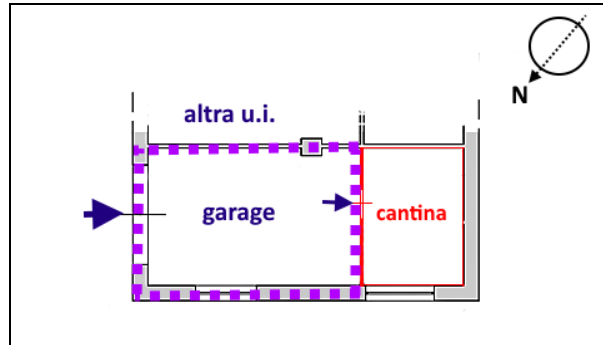

ASSETTO CATASTALE GARAGE

individuazione su planimetria in data 06.06.1974, prot. n. 1104:

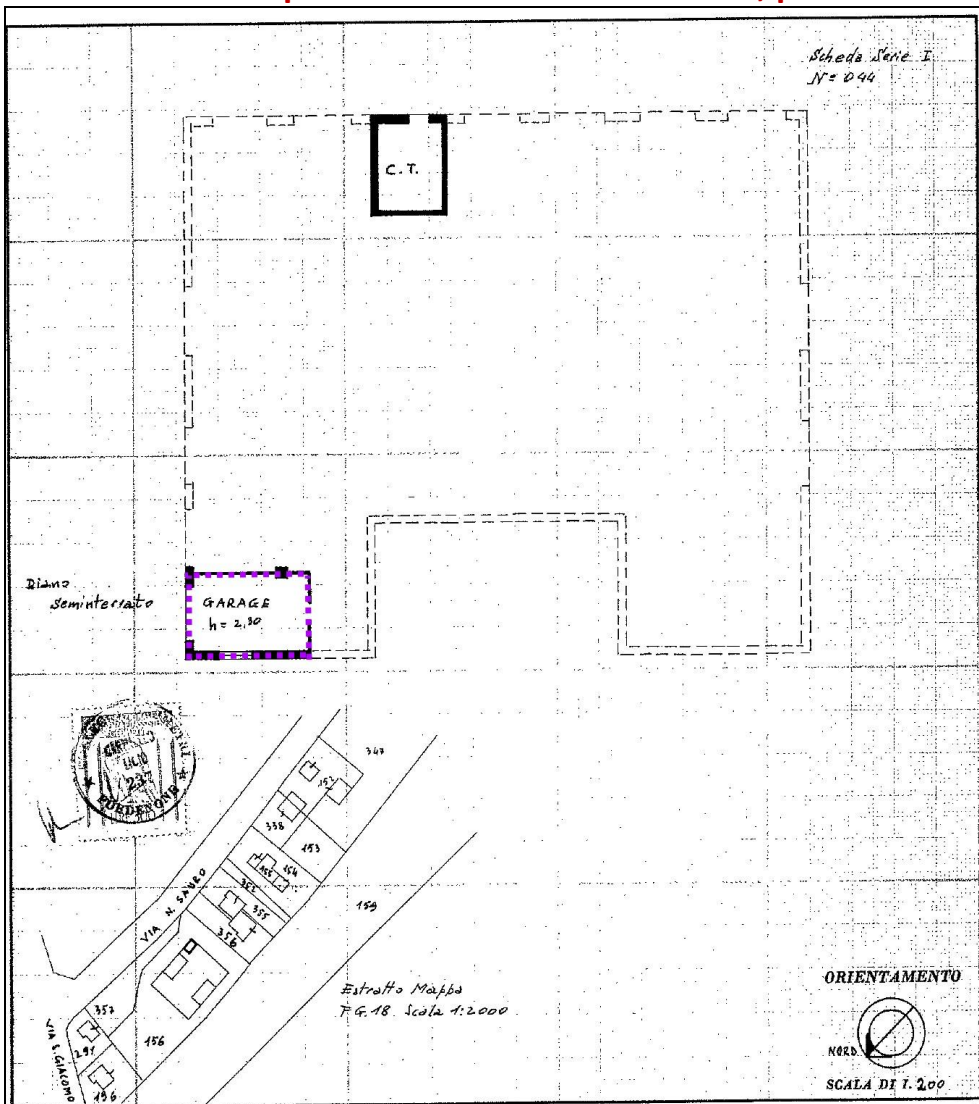

PLANIMETRIA CATASTALE GARAGE

fl. 18 p.IIa 156 sub. 12

Data presentazione: 06/06/1974 - Data: 17/03/2023 - n. T243845 - Richiedenti

MINISTERO DELLE FINANZE
DIREZIONE GENERALE DEL CATASTO E DEI SERVIZI TECNICI ERARIALI
NUOVO CATASTO EDILIZIO URBANO
(R. DECRETO-LEGGE 13 APRILE 1939, N. 637)

Lire
15

Planimetria dell'immobile situato nel Comune di Brugnara Via M. SAURO
Ditta ..
Allegata alla dichiarazione presentata all'Ufficio Tecnico Erariale di Perdenone

Scheda Serie I
N° 044

Diano Seminterrato
GARAGE h=2,30
C.T.

VIA M. SAURO
VIA LAMARCO
Estratto Mappa
F. G. 18. scala 1:2000

ORIENTAMENTO
NORD
SCALA DI 1:200

SPAZIO RISERVATO PER LE ANNOTAZIONI D'UFFICIO	
DATA PROT. N° <u>6 GIU 1974</u> <u>1104</u>	Compilata dal <u>Geom.</u> <small>(Titolo, nome e cognome del tecnico)</small> Iscritto all'Albo dei Geometri della Provincia di <u>Perdenone</u> DATA <u>16-5-74</u> Firma: ..

ISTITUTO NAZIONALE CATASTO

Catasto dei Fabbricati - Simulazione al 17/03/2023 - Comune di BRUGNARA(BZ13) - < Foglio 18 - Particella 156 - Subalterno 12 >
VIA NAZARIO SAURO n. 4 Interno 1 Piano 51

GARAGE - raffronto assetto catastale e reale con individuazione di difformità:

Assetto catastale garage - individuazione difformità:

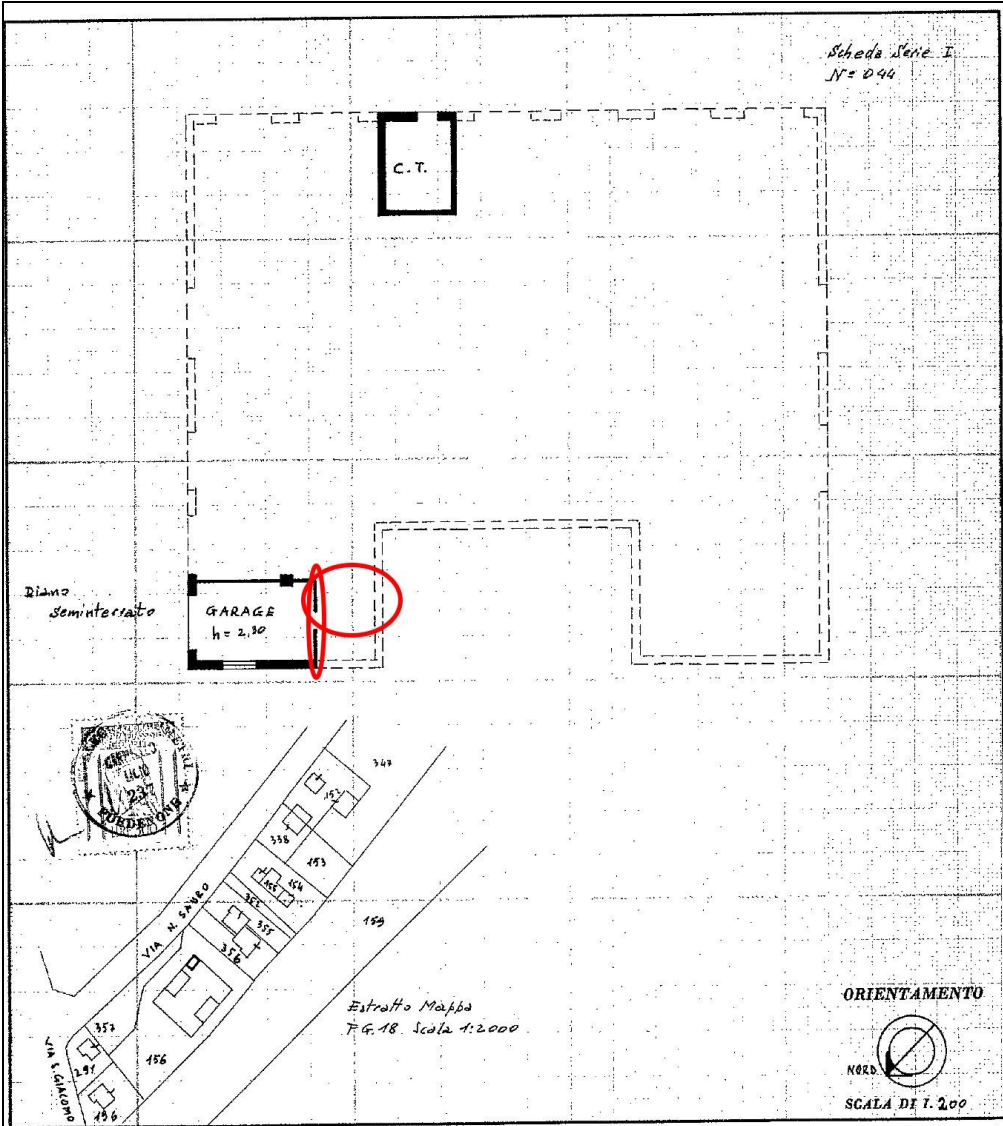

Assetto reale garage - individuazione difformità:

