

MODULARIO
F. Catasto 214



MINISTERO DELLE FINANZE
DIPARTIMENTO DEL TERRITORIO

MOD. BN (CEU)

CATASTO EDILIZIO URBANO (RDL 13-4-1939, N. 652)

Planimetria di u.i.u. in Comune di ARCONATE via SAN PIETRO civ. 12

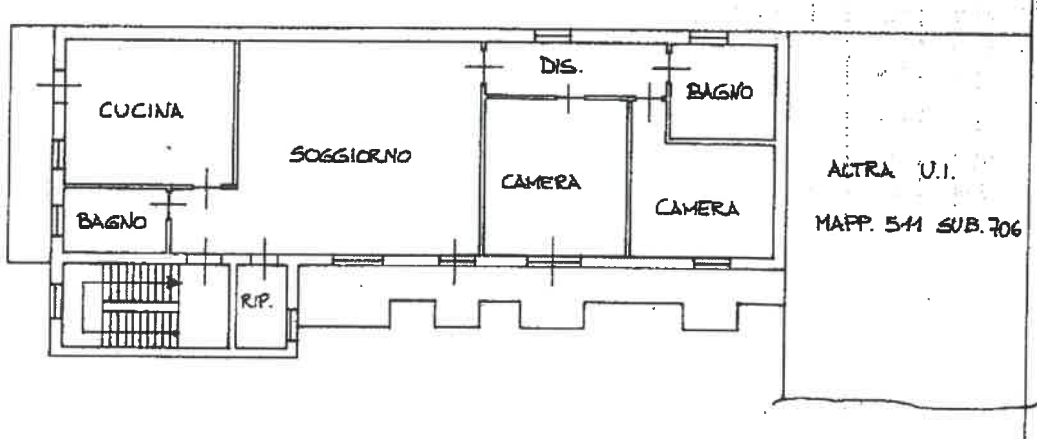

PIANTA PIANO PRIMO

H=ml. 3.00

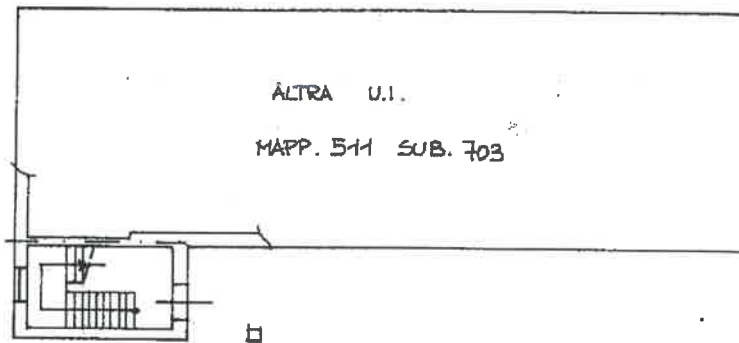

PIANTA PIANO TERRA

H=ml. 3.10

ORIENTAMENTO



SCALA DI 1:200

Foglio: 2000 - Ist. Polier. e Zecca dello Stato

Dichiarazione di N.C.
Ultimi piani e vedute

Compilata dal INGEGNERE
(Titolo, cognome e nome)

ROLFI MAURO

Data presentazione: 20/06/2001 - Data: 27/12/2018 - n. T98753 - Richiedente: DLFPLA65R11F205Y

Totale schede: 1 - Formato di acquisizione: A4(210x297) - Formato stampa richiesta: A4(210x297)

n. 511 sub. 705

della provincia di MILANO n. 102653
data Firma Mauro Rolfi



RISERVATO ALL'UFFICIO

Catasto dei Fabbricati - Situazione al 27/12/2018 - Comune di ARCONATE (A375) - < Foglio: 3 - Particella: 511 - Subalterno: 705 >
Firmato da INGEGNERE MAURO ROLFI CERT FIRMA QUALIFICATA 2 Serial#: 348938



MODULARIO
F. Catasto 214



MINISTERO DELLE FINANZE
DIPARTIMENTO DEL TERRITORIO

CATASTO EDILIZIO URBANO (RDL 13-4-1939, N. 652)

MOD. BN (CEU)

Planimetria di u.i.u. in Comune di ARCONATE via SAN PIETRO civ. 12

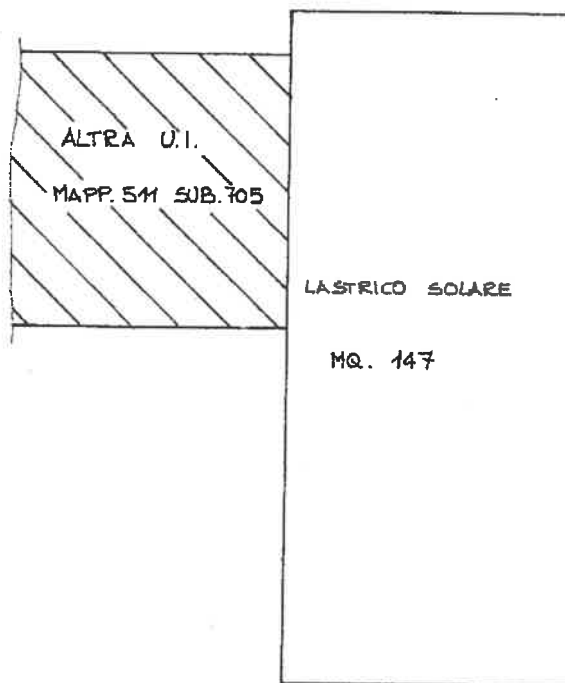

PIANTA PIANO PRIMO

ORIENTAMENTO



SCALA DI 1:200

F.02/197 - S.02/197 - INT. PROV. E. ACC.021 0001 - 01/10/01

Catasto dei Fabbricati - Situazione al 27/12/2018 - Comune di ARCONATE (A375) - < Foglio: 3 - Particella: 511 - Subalterno: 706 >
Linea 01

Firmato DA / D.L.S. / R.F. / A.319 / Q. / B.042 / G. / P. / D. / E. / C. / E. / R. / T. / F. / I. / R. / M. / A. / 2. / Serial#: 346938

Dichiarazione di N.C.
 Ulteriori variazioni

Compilata dall' INGEGNERE
(Titolo, cognome e nome)

ROLEI MAURO

RISERVATO ALL'UFFICIO

Data presentazione: 20/06/2001 -
 Totale schede: 1 - Formato di acquisizione: A4(210x297)
 n. 511 sub. 706

Data di compilazione: 27/12/2018 -
 Richiedente: D.L.F. / P.A. 65 R / 11 F / 205 Y
 della provincia di VA n. 10265
 data Firma Rolei Mauro



MODULARIO
F. Catasto 214



MINISTERO DELLE FINANZE
DIPARTIMENTO DEL TERRITORIO

MOD. BN (CEU)

CATASTO EDILIZIO URBANO (RDL 13-4-1939, N. 652)

Planimetria di u.i.u. in Comune di ARCONATE via SAN PIETRO civ. 12

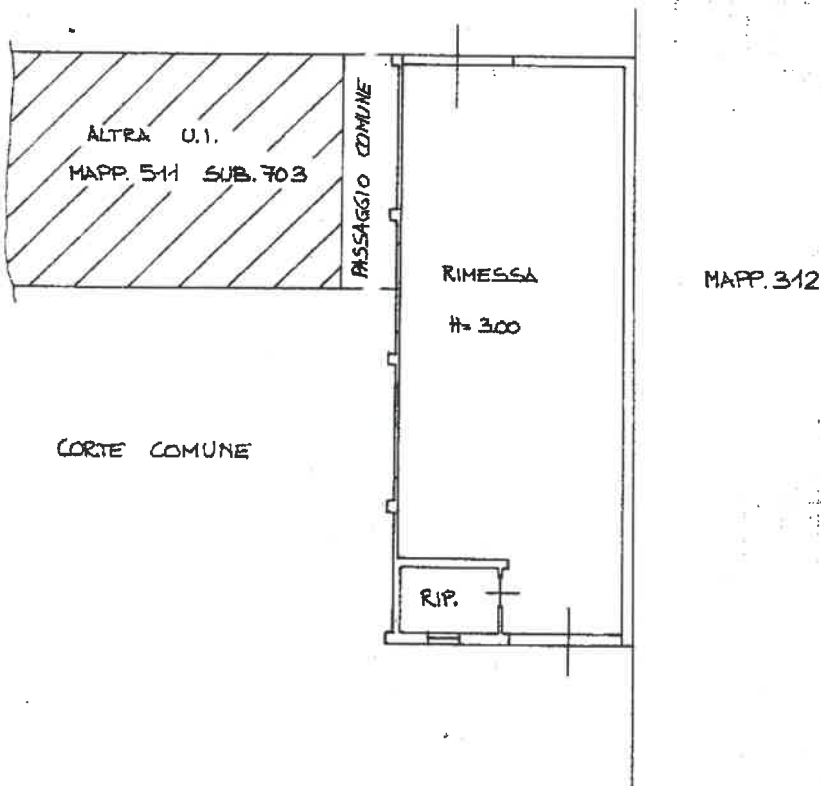

PIANTA PIANO TERRA

ORIENTAMENTO



SCALA DI 1:200

PROG. 2000 - IS. PUIET. e desc. dello Stato

Dichiarazione di N.C.
Ulteriori classificazioni

Compilata dall' ING. ROLFI MAURO
(titolo, cognome e nome)

RISERVATO ALL'UFFICIO

Data presentazione: 20/06/2001 - Data di acquisizione: 27/12/2018
Totale schede: 1 - Formato di acquisizione: A4(210x297) - Formato stampa richiesta: A4(210x297)
n. 511 sub 704 della provincia di MILANO n. 10252

data Firma Mauro Rolfi



Catasto dei Fabbricati - Situazione al 27/12/2018 - Comune di ARCONATE (A375) - < Foglio: 3 - Particella: 511 - Subalterno: 704 >
Firmato DA MAURO ROLFI Cod. Prof. 346938