

**Agenzia del Territorio  
CATASTO FABBRICATI  
Ufficio Provinciale di  
Milano**

Dichiarazione protocollo n. 850970 del 11/11/2003

Planimetria di u.i.u. in Comune di Rho

Via Monte Rosa

civ. 11

Identificativi Catastali:

Sezione:

Foglio: 18

Particella: 1347

Subalterno: 707

Compilata da:

Iscritto all'albo:  
Ingegneri

Prov. Milano

N.

Scheda n. 1

Scala 1:200

prospetto soprastante  
i mappali  
1347 sub 34 e sub 35

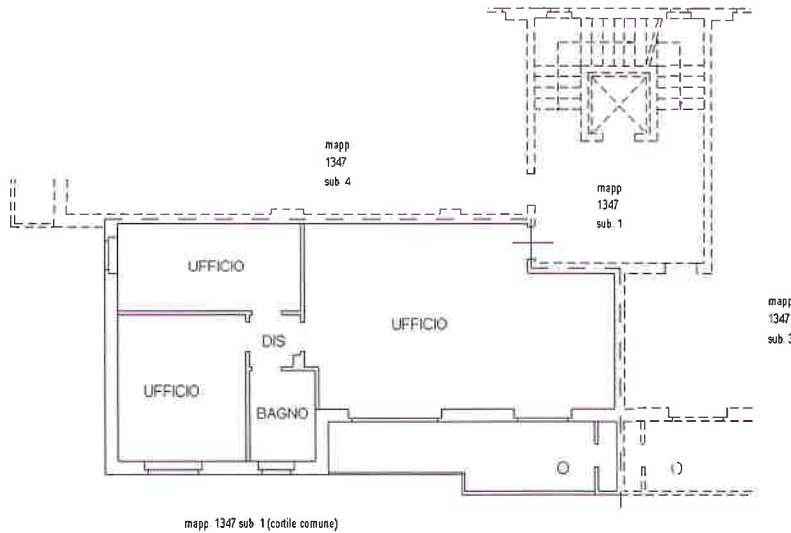

PIANTA PIANO TERRENO  
H=270

Ultima planimetria in atti

Data: 02/08/2023 - n. T144916 - Richiedente: MRCCST69D44D612L

Totale schede: 1 - Formato di acquisizione: A4(210x297) - Formato stampa richiesto: A4(210x297)

**Agenzia del Territorio  
CATASTO FABBRICATI  
Ufficio Provinciale di  
Milano**

Dichiarazione protocollo n. 000608232 del 08/07/2003

Planimetria di u.i.u. in Comune di Rho

Via Monte Rosa

civ. 13

Identificativi Catastali:

Sezione:  
Foglio: 18  
Particella: 1348  
Subalterno: 2

Compilata da:

Iscritto all'albo:  
Ingegneri  
Prov. Milano

N.

Scheda n. 1

Scala 1:200

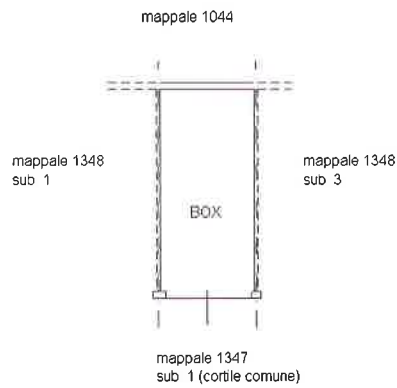

PIANTA PIANO SEMINTERRATO

H=240

Ultima planimetria in atti

Data: 02/08/2023 - n. T144917 - Richiedente: MRCCST69D44D612L

Totale schede: 1 - Formato di acquisizione: A4(210x297) - Formato stampa richiesto: A4(210x297)