

ELABORATO PLANIMETRICO

Compilato da:
Diomede Sergio

Iscritto all'albo:
Architetti

Prov. Milano N. 7257

**Agenzia del Territorio
CATASTO FABBRICATI
Ufficio Provinciale di
Milano**

Comune di Gorgonzola
Sezione: Foglio: 17 Particella: 68

Protocollo n. del
MI0224255 del 29/03/2012
Tipo Mappale n. del

Dimostrazione grafica dei subalterni

Scala 1 : 500

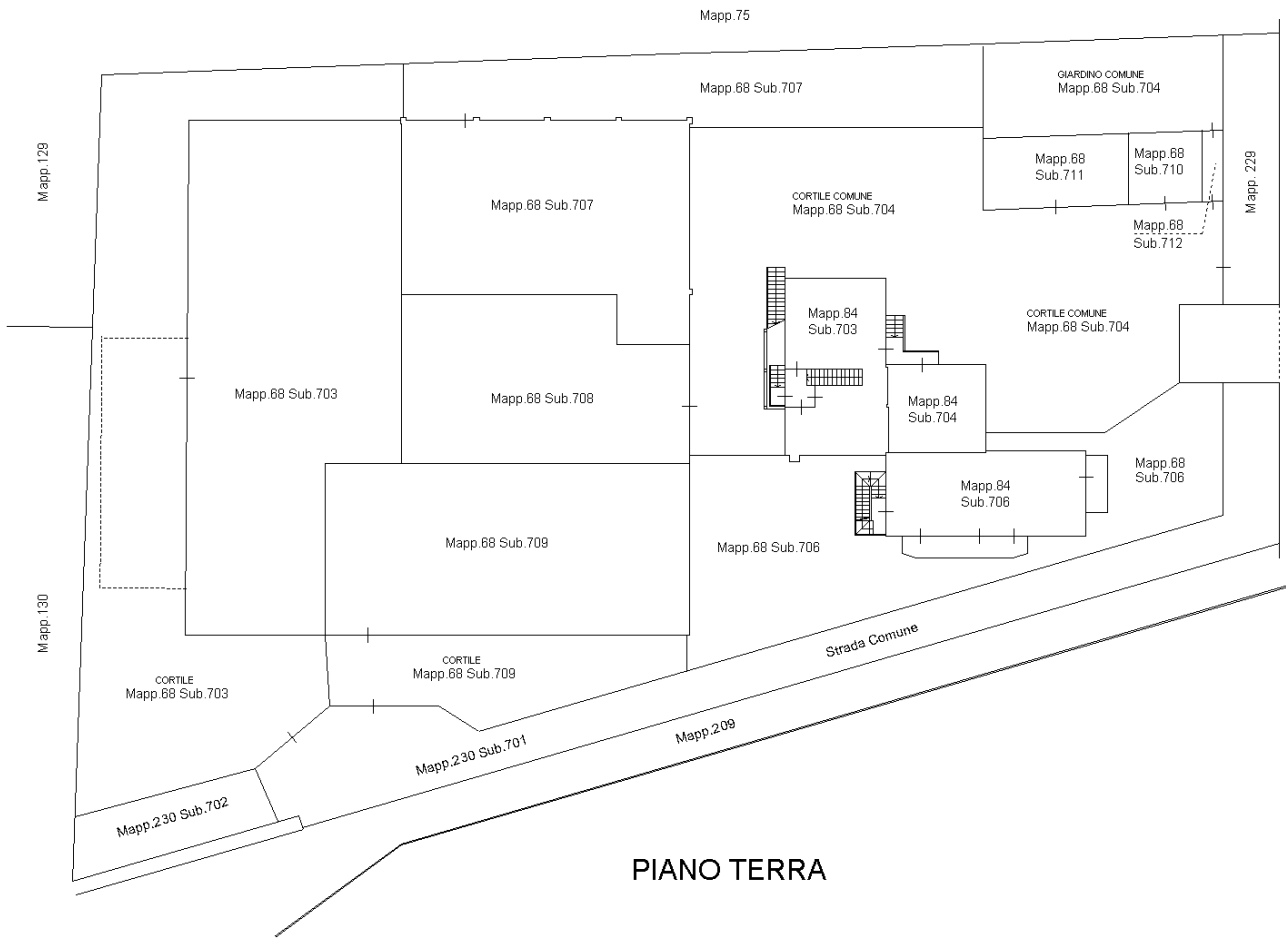

PIANO TERRA

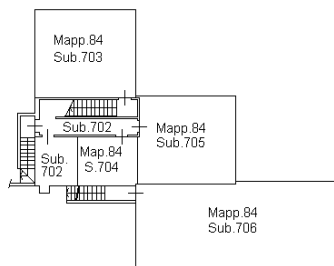

PIANO INTERRATO

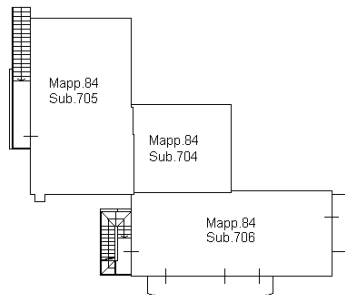

PIANO PRIMO



Ultima planimetria in atti

Data: 17/11/2020 - n. T291026 - Richiedente: Telematico

Totale schede: 1 - Formato di acquisizione: A4(210x297) - Formato stampa richiesto: A4(210x297) - Fattore di scala non utilizzabile

ELABORATO PLANIMETRICO

Compilato da:
Cornaggia Emanuela

Iscritto all'albo:
Architetti

Prov. Milano

N. 11368

Agenzia delle Entrate
CATASTO FABBRICATI
Ufficio Provinciale di
Milano

Comune di Gorgonzola

Sezione: Foglio: 17 Particella: 84

Protocollo n. del

Mi0490850 del 07/10/2014

Dimostrazione grafica dei subalterni

Scala 1 : 500

PIANO TERRA
(rialzato)

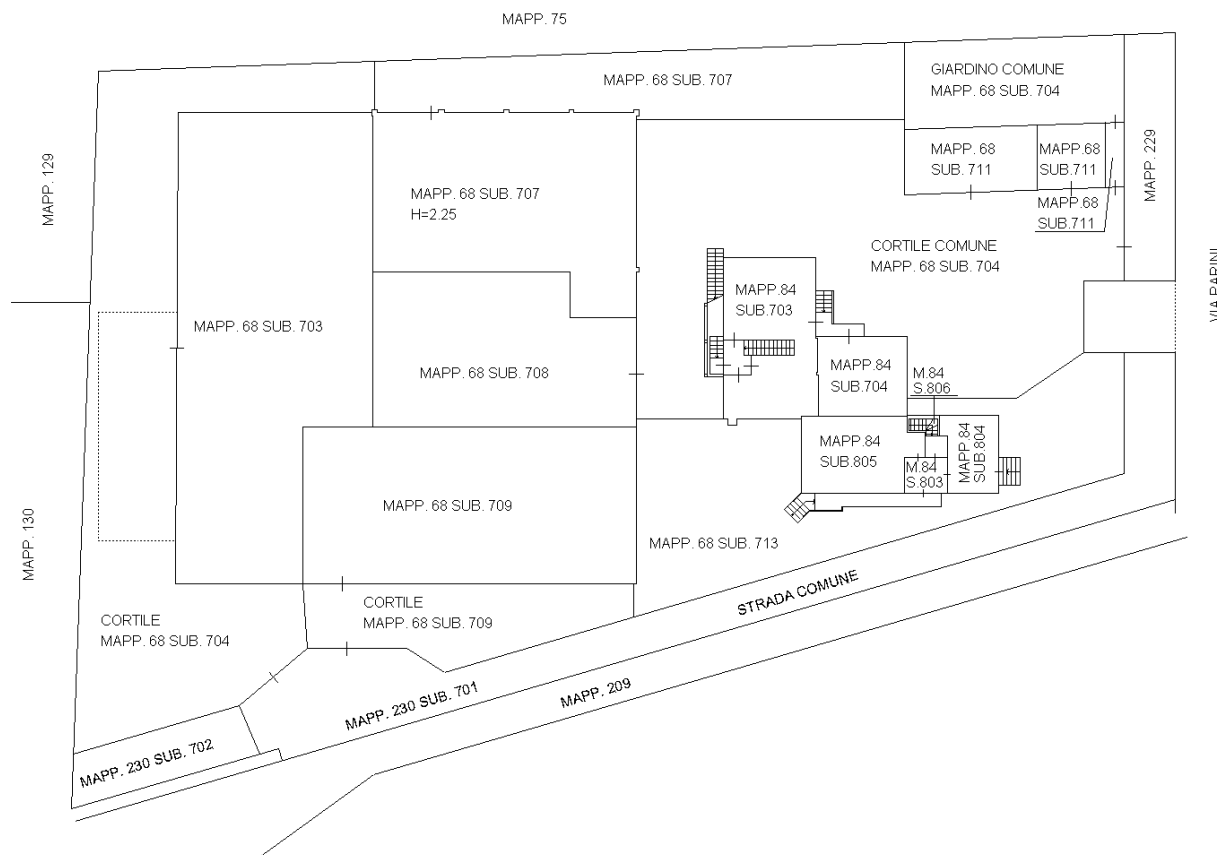

PIANO PRIMO SOTTOSTRADA
(seminterrato)

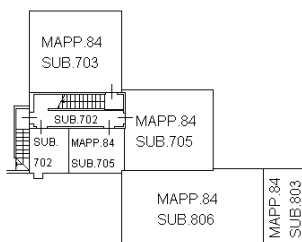

PIANO PRIMO

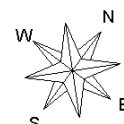
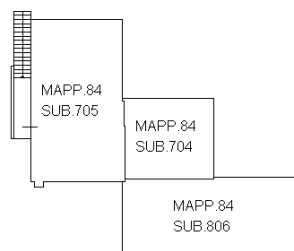

Ultima planimetria in atti

Data: 17/11/2020 - n. T288515 - Richiedente: Telematico

Totale schede: 1 - Formato di acquisizione: A4(210x297) - Formato stampa richiesto: A4(210x297) - Fattore di scala non utilizzabile

**Agenzia del Territorio
CATASTO FABBRICATI**
Ufficio provinciale di
Milano

Scala 1: 200

Scheda n. 1

Dichiarazione protocollo n. del
Planimetria di u.i.u. in Comune di Gorgonzola
Via Giuseppe Parini
13/12/2007
MILANO
civ. SC

Identificativi Catastali:
Sezione: 17
Foglio: 68
Particella: 68
Subalterno: 708

Compilata da:
Faini Cristiano Gianni
Iscritto all'albo:
Geometri
Prov. Milano
N. 8994

PIANO TERRA

Mapp.75

A.u.i.
Mapp 68

A.u.i.
Mapp 68

A.U.I.
Mapp 68

Deposito
H=455

WC
H=240

A.u.i.
Mapp 84

Cortile Comune
Mapp 68 Sub 704

Giardino Comune
Mapp 68 Sub 704

A.u.i.
Mapp 68 Sub 705

A.u.i.
Mapp. 229

A.U.I.
Mapp. 68

Via G. Parini



Agenzia del Territorio
CATASTO FABBRICATI
Ufficio Provinciale di
Milano

Planimetria di u.i.u. in Comune di Gorgonzola
Via Giuseppe Parini civ. SC

Identificativi Catastali:
Sezione:
Foglio: 17
Particella: 84
Subalterno: 703

Compilata da:
Faini Cristiano Gianni
Iscritto all'albo:
Geometri
Prov. Milano N. 8994

Carta n. 1 Scala 1:200

PIANO TERRA

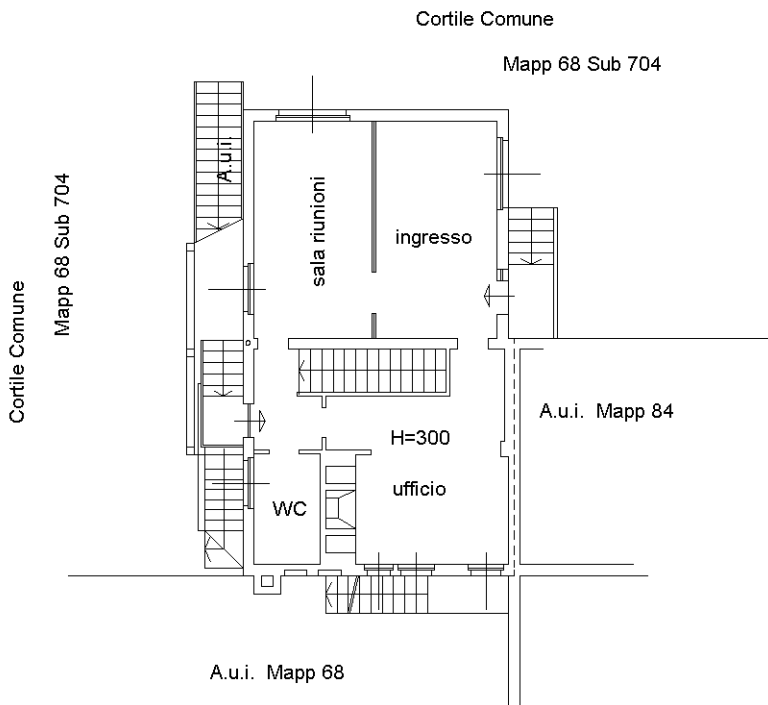

PIANO INTERRATO

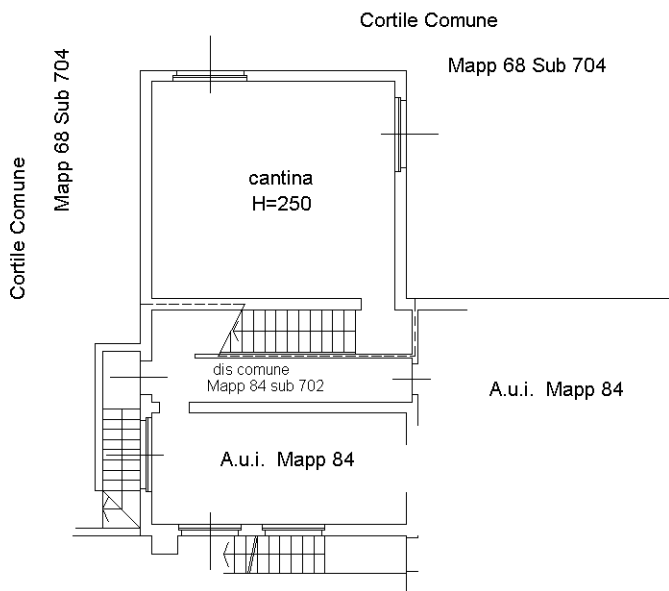

Ultima planimetria in atti

Agenzia del Territorio
CATASTO FABBRICATI
Ufficio Provinciale di
Milano

Planimetria di u.i.u. in Comune di Gorgonzola

Via Giuseppe Parini

civ. 112

Identificativi Catastali:

Sezione:

Foglio: 17

Particella: 68

Subalterno: 711

Compilata da:
Diomedeo Sergio

Iscritto all'albo:
Architetti

Prov. Milano

N. 7257

scheda n. 1

Scala 1:200

MAPP.75

ALTRA
U.I.U.

GIARDINO COMUNE
Mapp.68 Sub.704

POSTO AUTO
SCOPERTO

ALTRA U.I.U.

ALTRA U.I.U.

CORTILE COMUNE
Mapp.68 Sub.704

PIANO TERRA

