

Rilievo fotografico esterno ed interno

1. Localizzazione del bene nel tessuto urbano:

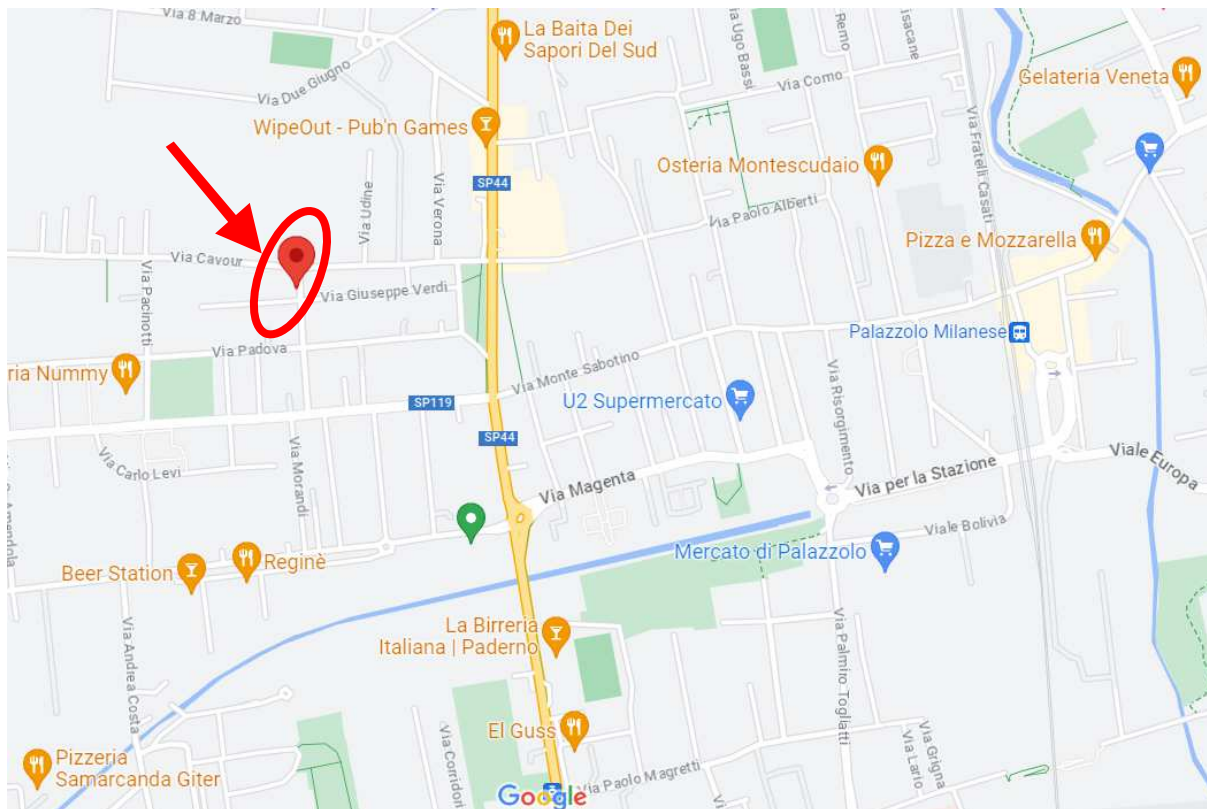

1. Vista aerea del contesto.

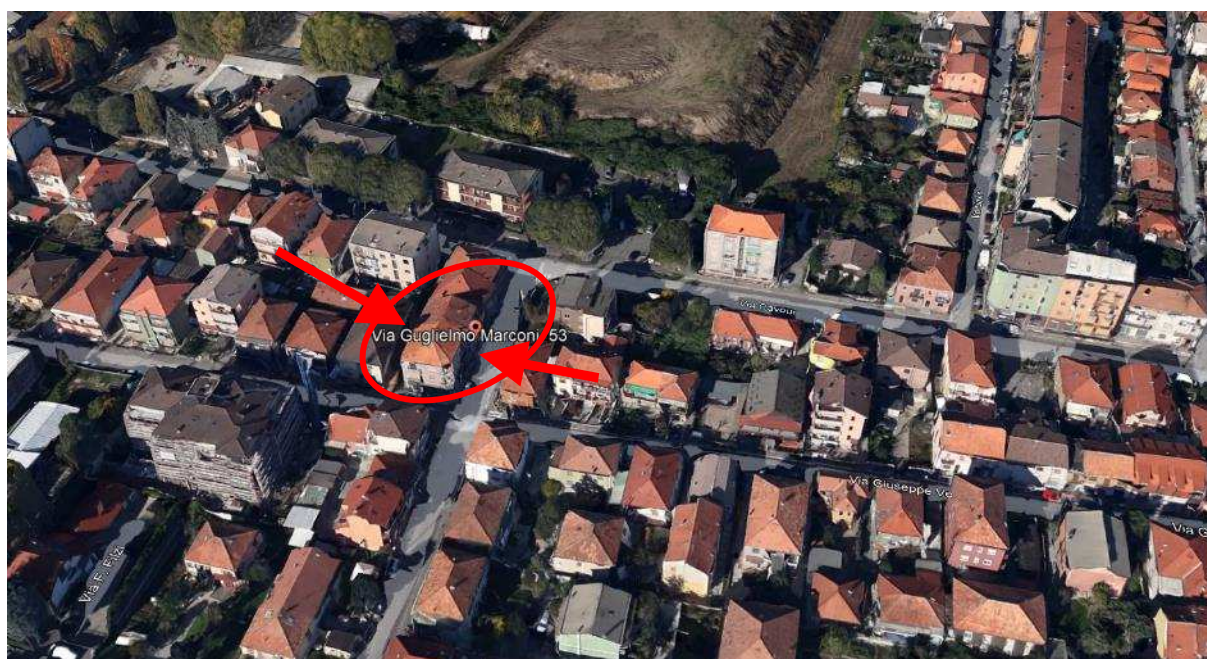

2. Vista aerea del contesto con individuazione dell'edificio ed affacci dell'immobile.

2. Rilievo fotografico esterno ed interno.



1. Rilievo fotografico del contesto. Vista della facciata principale con indicazione degli affacci dell'immobile.



2. Rilievo fotografico del contesto. Vista della facciata secondaria con indicazione degli affacci dell'immobile.



3. Vista del terrazzo.



4. Vista del terrazzo.



5. Dettaglio della caldaia esterna (non funzionante).



6. Dettaglio dell'ingresso su strada.



7. Dettaglio della finestra su strada.



8. Vista dall'interno dell'accesso su strada.



9. Vista del soggiorno/angolo cottura.



10. Dettaglio dell'angolo cottura.



11. Dettaglio interno: presenza di muffe.



12. Vista del disimpegno di accesso verso la camera.



13. Vista del bagno.



14. Vista della camera: presenza di muffe.



15. Vista della camera: presenza di muffe.

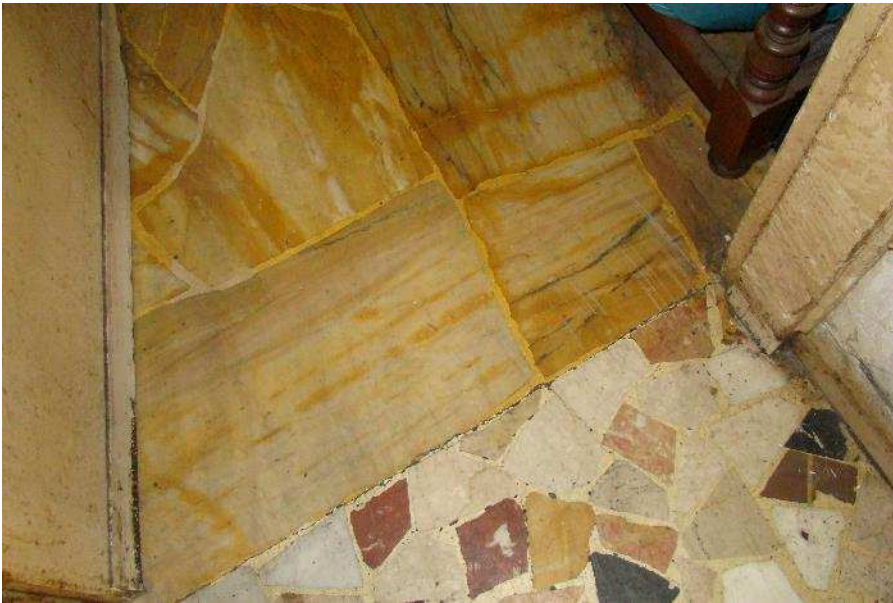

16. Dettaglio del pavimento.



17. Individuazione della cantina.



18. Vista interna della cantina.



19. Rampa di accesso dalla strada per il piano cantinato.