

**Agenzia del Territorio
CATASTO FABBRICATI
Ufficio Provinciale di
Venezia**

Dichiarazione protocollo n. VE0190758 del 29/06/2007

Planimetria di u.i.u. in Comune di Dolo

Via San Michele

civ.

Identificativi Catastali:

Sezione:

Foglio: 1

Particella: 1199

Subalterno: 27

Compilata da:
Terren Sandro

Iscritto all'albo:
Geometri

Prov. Venezia

N. 1847

Scheda n. 1

Scala 1:200

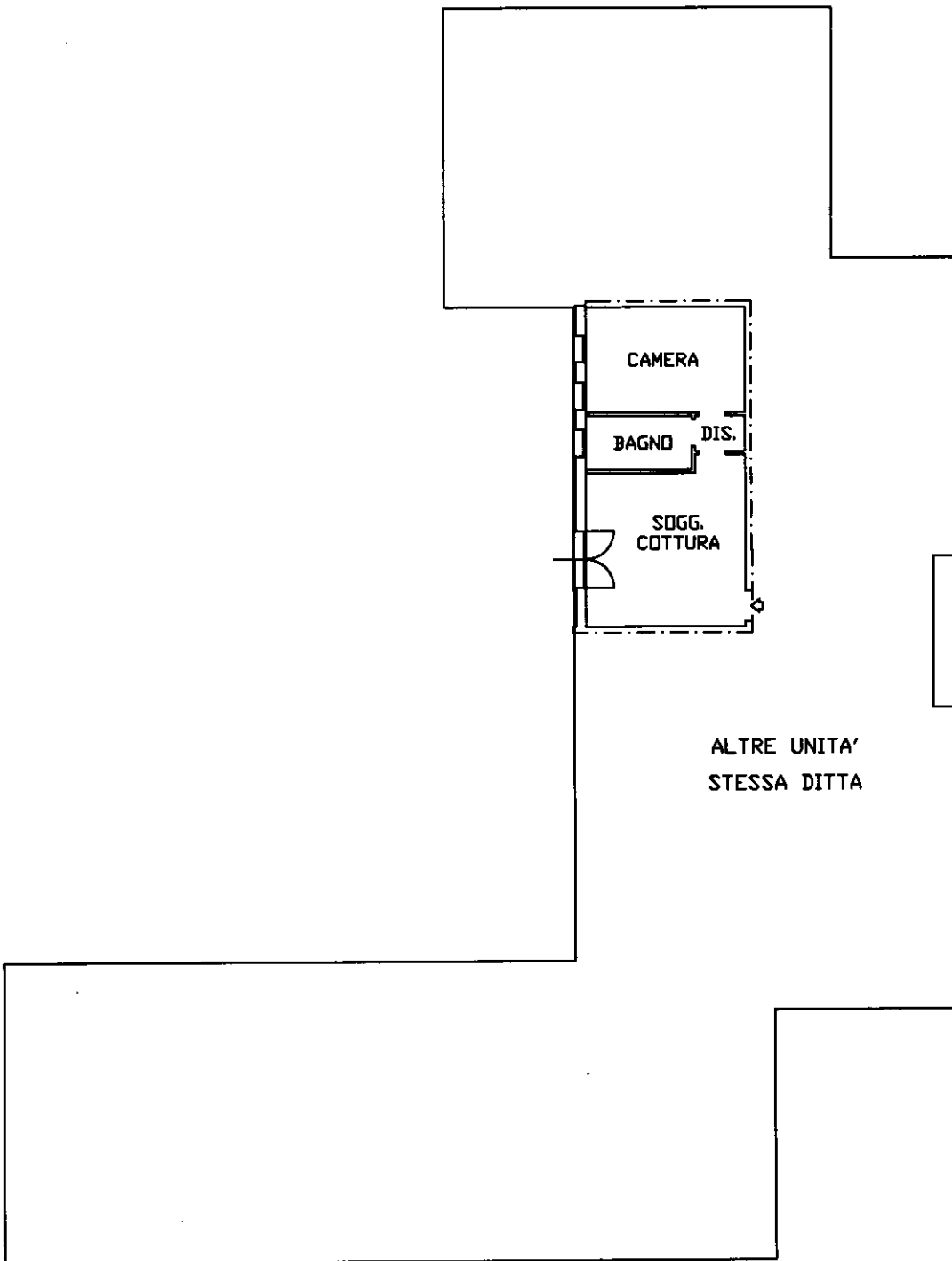

ALTRE UNITA'
STESSA DITTA

PIANO TERRA H= 2.70



Ultima planimetria in atti

**Agenzia del Territorio
CATASTO FABBRICATI
Ufficio Provinciale di
Venezia**

Dichiarazione protocollo n. VE0190758 del 29/06/2007

Planimetria di u.i.u. in Comune di Dolo

Via San Michele

civ.

Identificativi Catastali:

Sezione:

Foglio: 1

Particella: 1199

Subalterno: 4

Compilata da:
Terren Sandro

Iscritto all'albo:
Geometri

Prov. Venezia

N. 1847

Scheda n. 1

Scala 1:200

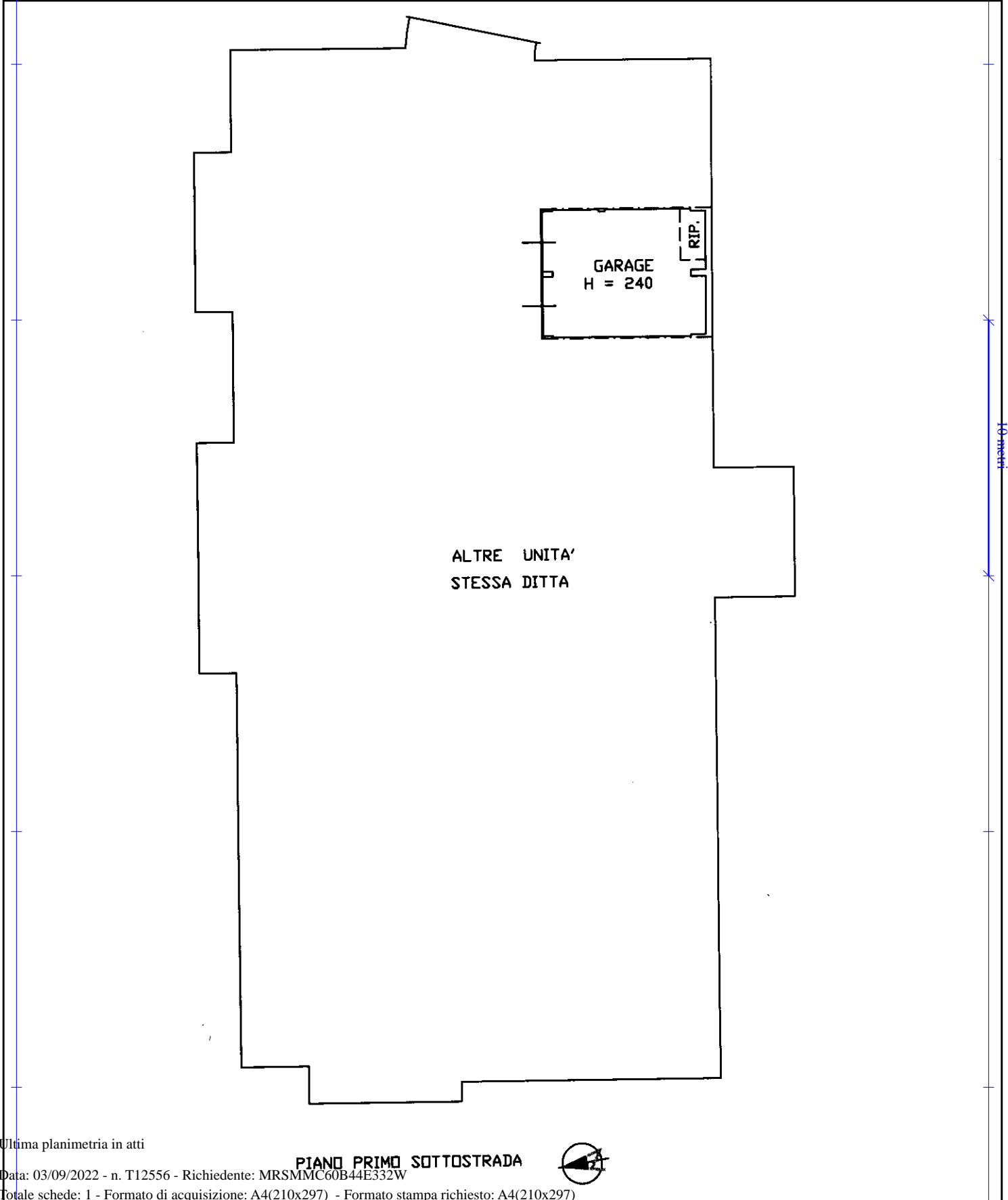

ALTRE UNITA'
STESSA DITTA

Ultima planimetria in atti

PIANO PRIMO SOTTOSTRADA

