



N=55000

E=48000

1 Particella: 112



MODULARIO  
F. rig. rend. 487



MINISTERO DELLE FINANZE  
DIREZIONE GENERALE DEL CATASTO E DEI SS.TT.EE.  
**CATASTO EDILIZIO URBANO** (RDL 13-4-1939, n. 652)

MOD. **BN** (CEU)

LIRE  
**385**

Planimetria di u.i.u. in Comune di PIANIGA via ACCOPE

civ. 8

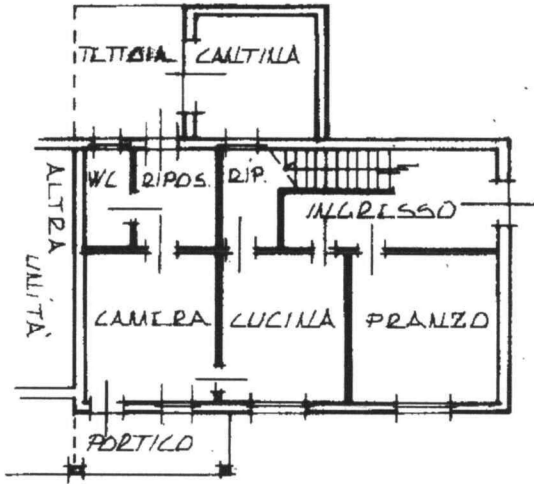

PIANO TERRA  
H=2.60

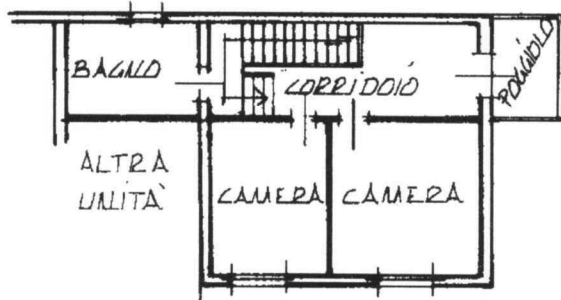

PIANO PRIMO  
H=2.60

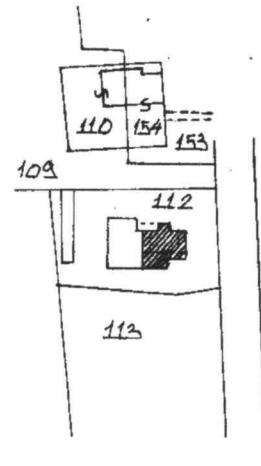

ESTRATTO DI MAPPA  
COMUNE DI PIANIGA  
SCALA 1:2000  
FOGLIO 6 MAPP.112



2/2

PLANIMETRIA DELLO SCOPIERTO  
SCALA 1:500



Dichiarazione di N.C.   
Denuncia di variazione

Completata dal PIANIMETRA  
CONTRATTORE

RISERVATO ALL'UFFICIO

Data presentazione: 11/11/1993 - Data: 18/04/2023  
Totale schede: 5 - Formato di acquisizione: A4 (210x297)  
n. 112 sub. 4  
data 18/04/2023 Firma

14615

MODULARIO  
F. rig. rend. 487



MINISTERO DELLE FINANZE  
DIREZIONE GENERALE DEL CATASTO E DEI SS.TT.EE.

MOD. BN (CEU)

**CATASTO EDILIZIO URBANO** (RDL 13-4-1939, n. 652)

LIRE  
**385**

Planimetria di u.i.u. in Comune di PIANIGA via ACCOPE civ. 2

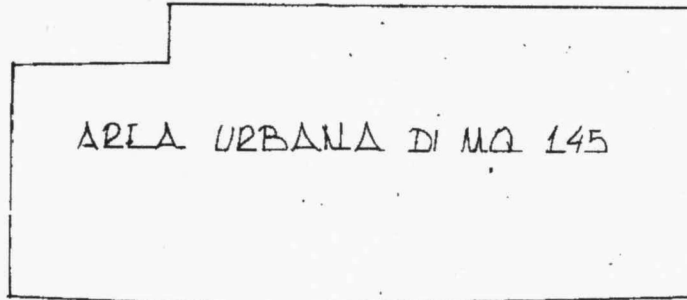

AREA URBANA DI MQ 145

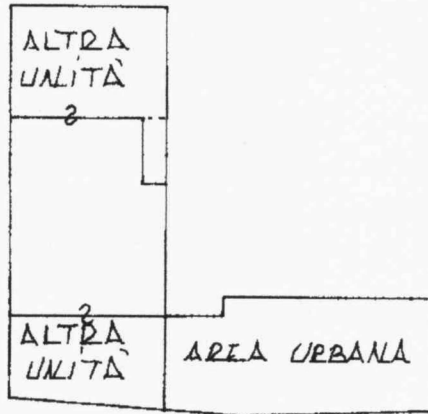

ALTRA  
UNITA

2

ALTRA  
UNITA

AREA URBANA

PIANTA DELLO SCOPERTO  
SCALA 1:500

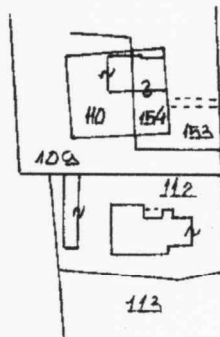

ESTRATTO DI MAPPA  
COMUNE DI PIANIGA  
FOGLIO 6 MAPP 112  
SCALA 1:2000

ORIENTAMENTO



SCALA DI 1:2000

Dichiarazione di N.C.   
Denuncia di variazione

Compilata da CONTRASTI  
CONTRASTI

RISERVATO ALL'UFFICIO

Data presentazione: 11/11/1993 - Data: 18/04/2023 - n. T358095 - Richiedente: SRTRRF71P59F241S  
Totale schede: 15 - Formato di acquisizione: A4 (210x297) - Formato di stampa: A4 (210x297) / 43  
n. 112 sub 2  
data 03/10/2023 Firma

14520

Linea 01  
Catasto dei Fabbricati - Situazioni al 18/04/2023 - Comune di PIANIGA(G565) - < Foglio 6 - Particella 112 - Subalterno 8 >  
VIA ACCOPE Pianiga T  
Firmato Da: IRDLESE LEOPOLDO Emesso Da: INFOCAMERE QUALIFIED ELECTRONIC SIGNATURE CA Serial#: efb5f



Direzione Provinciale di Venezia  
Ufficio Provinciale - Territorio  
Servizi Catastali

# Visura attuale sintetica per soggetto

## Situazione degli atti informatizzati al 17/04/2023

Data: 17/04/2023 Ora: 17.04.08 pag: 1 Segue

Visura n.: T323713/2023

<b>Dati della richiesta</b>	Terreni e Fabbricati siti nel comune di PIANIGA (G565) provincia VENEZIA
<b>Soggetto individuato</b>	[REDACTED]

### 1. Immobili siti nel Comune di PIANIGA (Codice G565) Catasto dei Fabbricati

N.	DATI IDENTIFICATIVI					DATI DI CLASSAMENTO			ALTRE INFORMAZIONI				
	Sez Urbana	Foglio	Numero	Sub	Zona Cens.	Micro Zona	Categoria	Classe	Consistenza	Superficie Catastale	Rendita	Indirizzo Dati derivanti da	Dati Ulteriori
1		6	112	4			A/3	1	7,5 vani	Totale: 174 m <sup>2</sup> Totale escluse aree scoperte**: 155 m <sup>2</sup>	Euro 254,48	VIA ACCOPE' n. 3 Piano T - 1 Variazione del 09/11/2015 - Inserimento in visura dei dati di superficie.	
2		6	112	8			F/1					VIA ACCOPE' Piano T VARIAZIONE TOPONOMASTICA del 19/07/2013 Pratica n. VE0099599 in atti dal 19/07/2013 VARIAZIONE DI TOPONOMASTICA (n. 29847.1/2013)	

**Totale: vani 7,50 Rendita: Euro 254,48**

### Intestazione degli immobili indicati al n.1

N.	DATI ANAGRAFICI	CODICE FISCALE	DIRITTI E ONERI REALI
1	[REDACTED]	[REDACTED]	(1) Proprietà 1/2 in regime di comunione dei beni con [REDACTED]
2	[REDACTED]	[REDACTED]	(1) Proprietà 1/2 in regime di comunione dei beni con [REDACTED]

**DATI DERIVANTI DA** Atto del 07/05/2004 Pubblico ufficiale RESSA MARIA CARMELA Sede PADOVA (PD) Repertorio n. 216168 - COMPRAVENDITA Nota presentata con Modello Unico n. 12955.1/2004 Reparto PI di PADOVA in atti dal 17/05/2004

