



NUOVO CATASTO EDILIZIO URBANO

(R. DECRETO LEGGE 13 APRILE 1988, N. 453)

Planimetria dell'immobile situato nel Comune di **VENEZIA SEZ. ZELARINO** Via **CASTELLANA 89/C**

Ditta [REDACTED]

Allegata alla dichiarazione presentata all'Ufficio Tecnico Erariale di **VENEZIA** **CONIUGE IN REGIME DI COMUNIONE LEGALE**

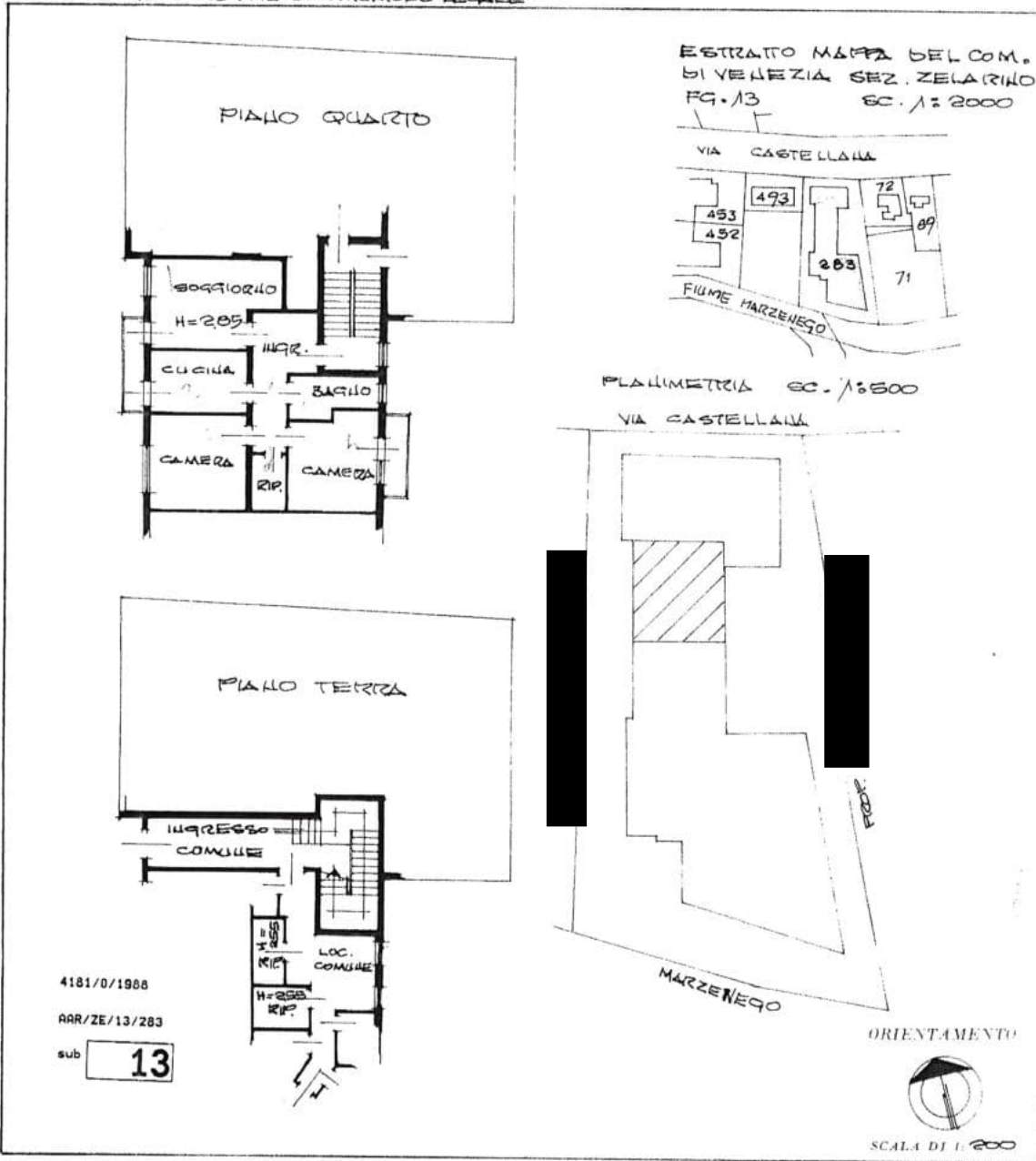

SOSTITUZIONE PLANI A F. 13 M4

4181/0/1988
RAR/ZE/13/283
sub **13**

SPAZIO RISERVATO PER LE ANNOTAZIONI D'UFFICIO	
DATA	ZELARINO - VENEZIA
PROT. N°	F. 13 MAPP. 203 SUB. 13
	4181

Compilata dal **GEOMETRA BRUNO BOATO**
(Titolare, nome e cognome del titolare)
 Iscritto all'Albo **GEOMETRI N° 80**
 della Provincia di **VENEZIA**
 DATA **27/07/88**
 [Stampa e firma]



MODULARIO
- Cat. S. T. - 215



MINISTERO DELLE FINANZE
DIREZIONE GENERALE DEL CATASTO E DEI SERVIZI TECNICI ERARIALI

Mod. B (Nuovo Catasto Edilizio Urbano)

Lire
50

NUOVO CATASTO EDILIZIO URBANO

(R. DECRETO-LEGGE 13 APRILE 1939, N. 859)

Planimetria dell'immobile situato nel Comune di **VENEZIA sez. ZELARINO** Via **CASTELLANA 59/c**

Ditta

Allegata alla dichiarazione presentata all'Ufficio Tecnico Erariale di **VENEZIA**

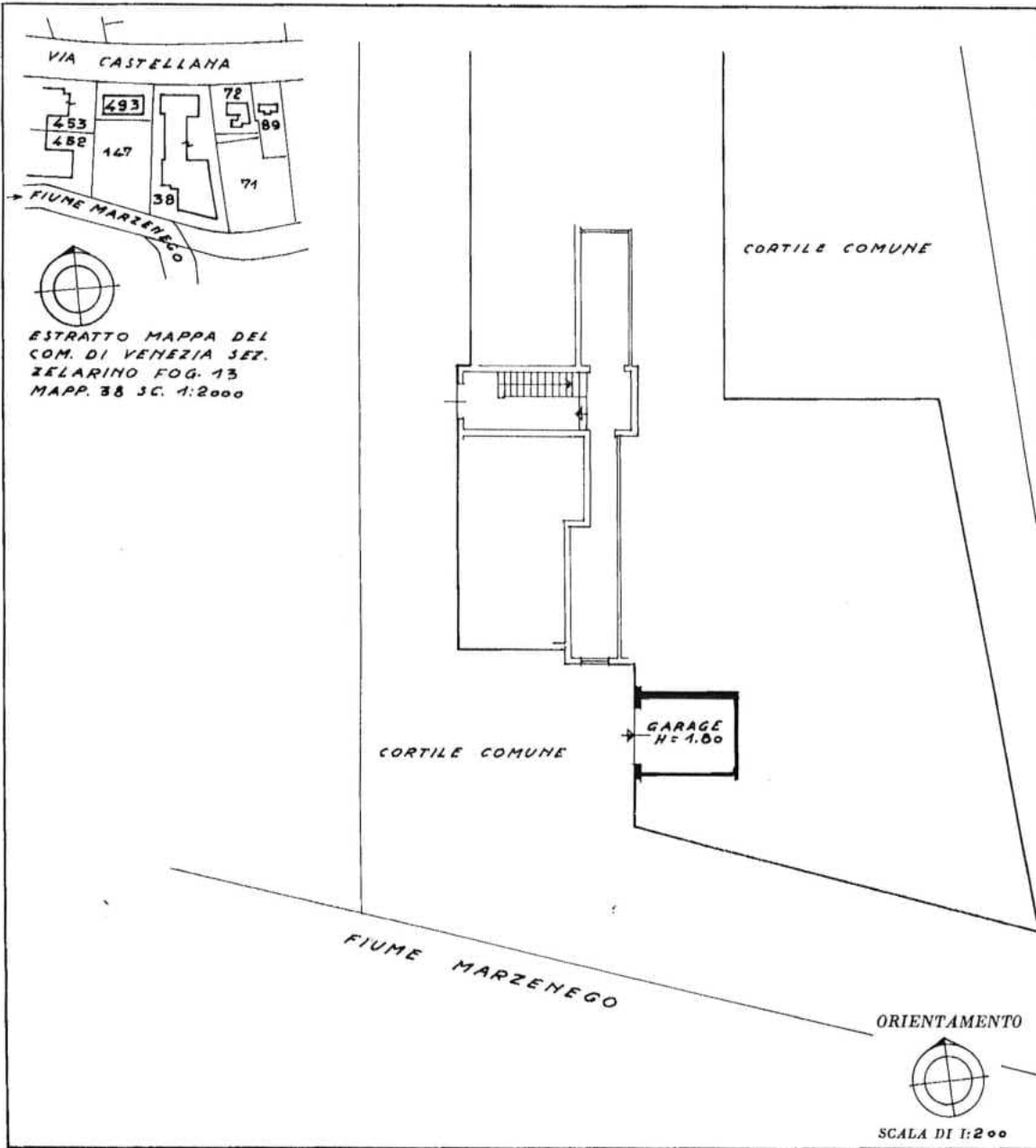

SPAZIO RISERVATO PER LE ANNOTAZIONI D'UFFICIO	
DATA	ZE/13
PROT. N°	283
	35

Compilata dal Geom. BRUNO
(Titolo, nome e cognome del tecnico)
BOATO

Iscritto all'Albo dei Geometri
della Provincia di VENEZIA

DATA 18/3/83

Firma: [Signature]

Catasto dei Fabbricati - Situazione al 22/03/2021 - Comune di VENEZIA (1736) - < Foglio: 171 - Particella: 38 - Subalterno: 35 >