

**Agenzia del Territorio
CATASTO FABBRICATI
Ufficio Provinciale di
Venezia**

Dichiarazione protocollo n. VE0229780 del 14/12/2006

Planimetria di u.i.u. in Comune di Musile Di Piave

Via Giacomo Leopardi

civ.

Identificativi Catastali:

Sezione:

Foglio: 9

Particella: 252

Subalterno: 1

Compilata da:

Michielin Mirco

Iscritto all'albo:

Geometri

Prov. Venezia

N. 2145

Scheda n. 1

Scala 1:200

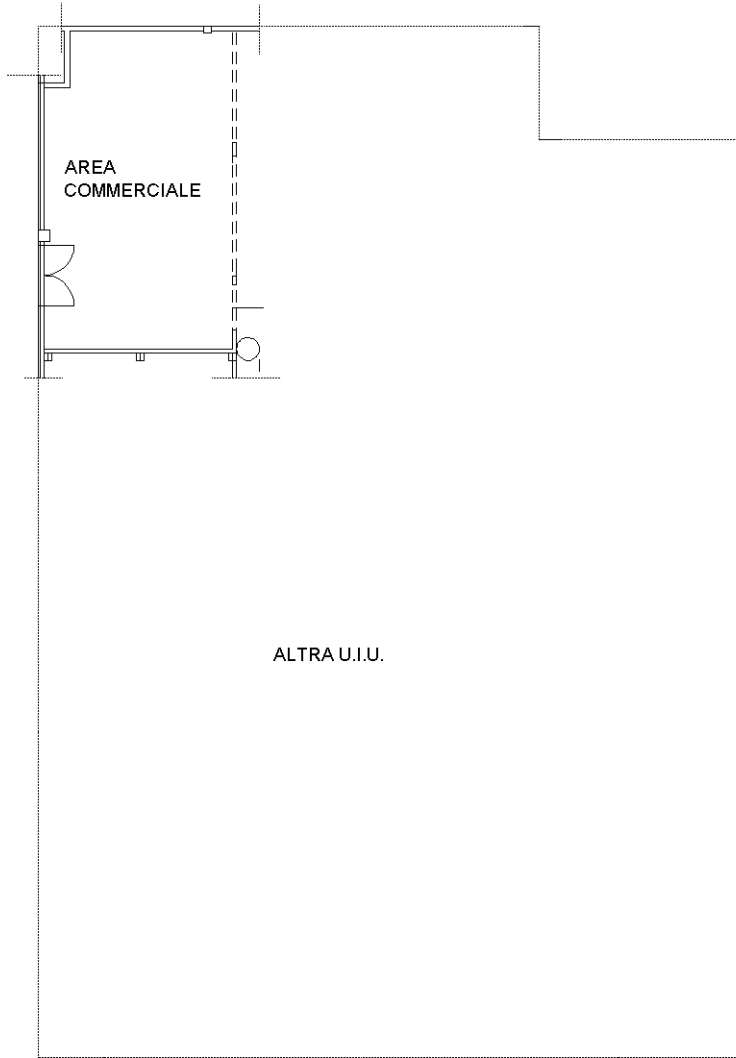

PIANTA PIANO TERRA

H=3.50



Ultima planimetria in atti

**Agenzia del Territorio
CATASTO FABBRICATI
Ufficio Provinciale di
Venezia**

Dichiarazione protocollo n. VE0229780 del 14/12/2006

Planimetria di u.i.u. in Comune di Musile Di Piave

Via Giacomo Leopardi

civ.

Identificativi Catastali:

Sezione:

Foglio: 9

Particella: 252

Subalterno: 2

Compilata da:

Michielin Mirco

Iscritto all'albo:

Geometri

Prov. Venezia

N. 2145

Scheda n. 1

Scala 1: 200

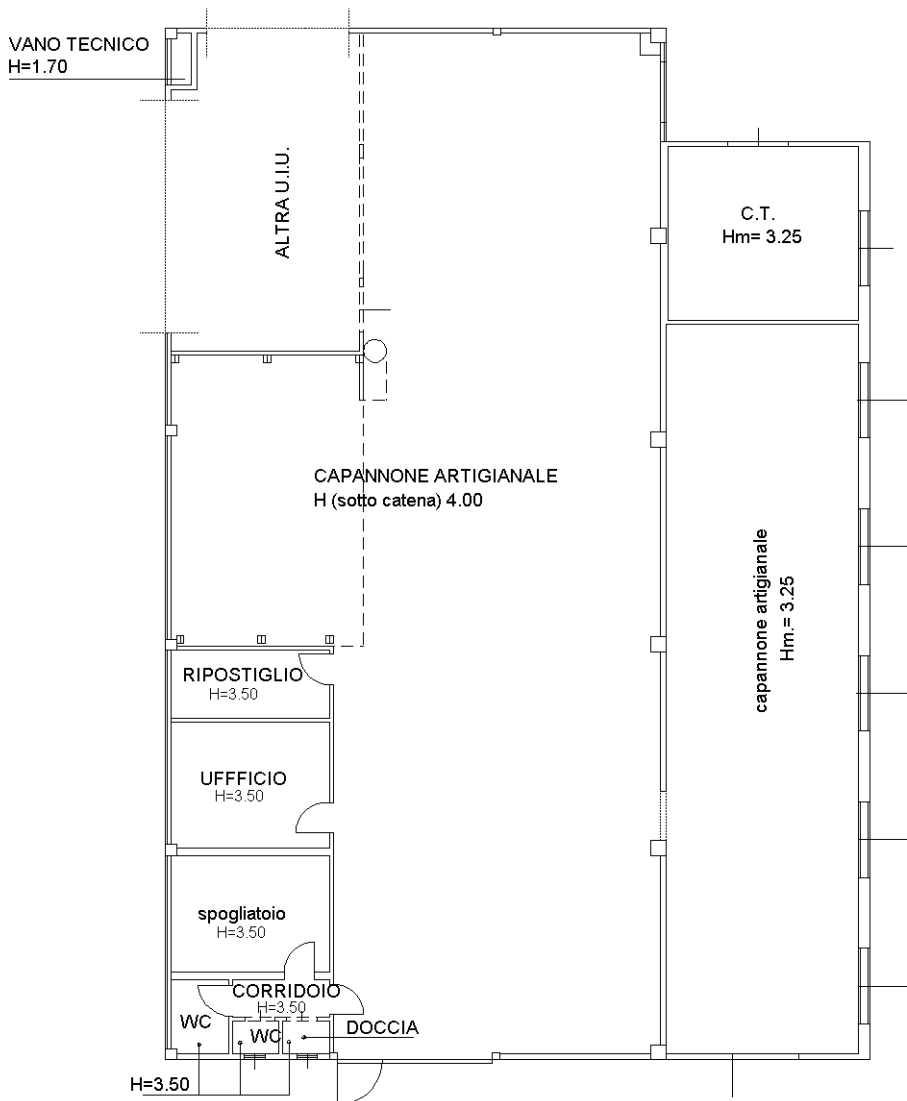

PIANTA PIANO TERRA



Catasto dei Fabbricati - Situazione al 04/10/2023 - Comune di MUSILE DI PIAVE(F826) - < Foglio 9 - Particella 252 - Subalterno 2 >
VIA G. LEOPARDI Piano T

Ultima planimetria in atti