

TRIBUNALE DI MILANO
PROCEDURA DI ESECUZIONE IMMOBILIARE
R.G.E. n.° 1071/2022
Giudice: Dott.ssa TRENTINI Caterina

ALLEGATO FOTOGRAFICO LOTTO 1 (Corpi A e B)

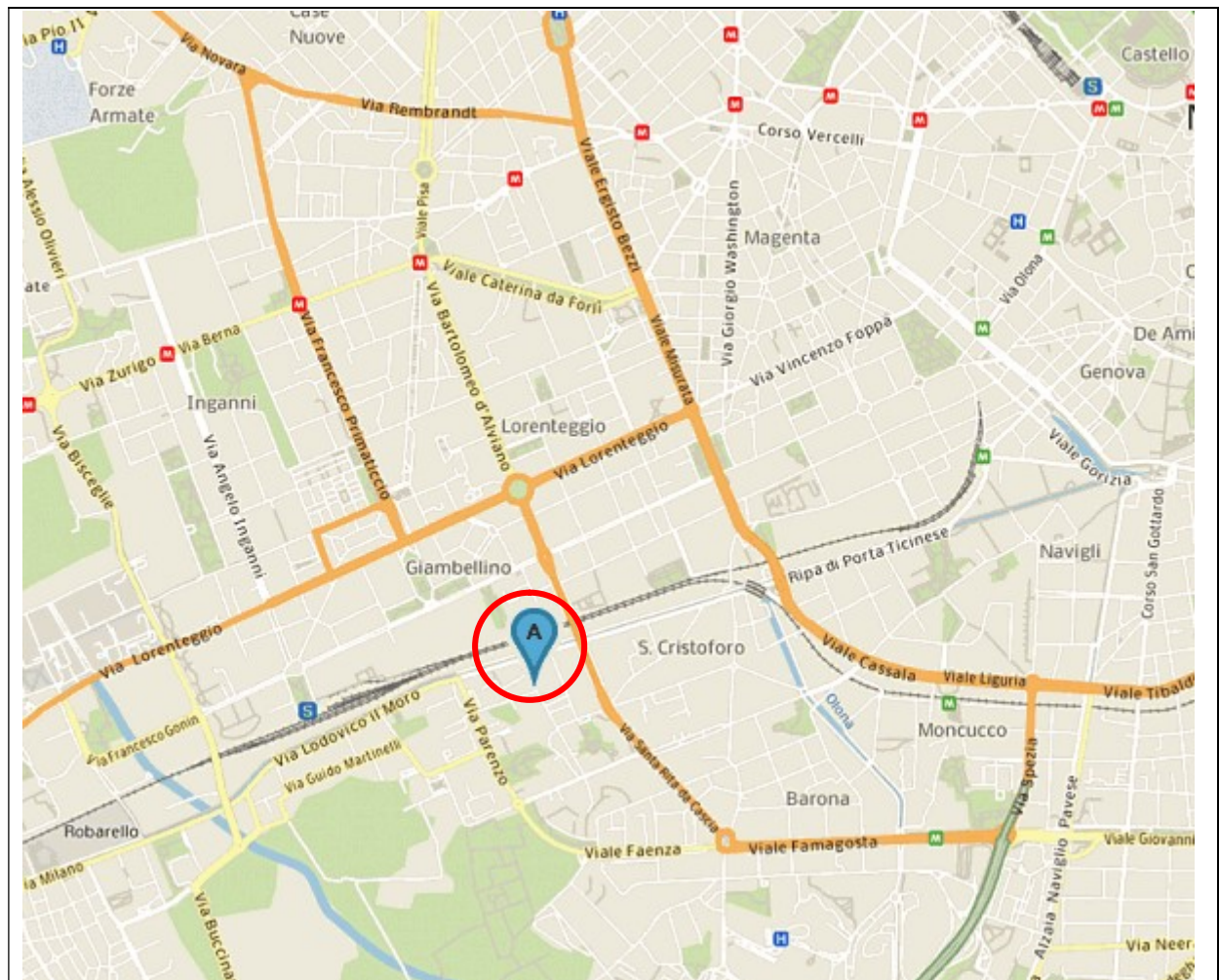

Inquadramento topografico



Foto 1 – Vista del portone del civico 1 della via Ernesto Rossi.



Via Guintellino, 24 e Via Ernesto Rossi, 1 – MILANO

Foto 2 – Vista della facciata sulla via Guintellino.



Foto 3 – Altra vista della facciata sulla via Guintellino.
Indicata dalla linea tratteggiata l'unità in esame.



Foto 4 – Il giardino antistante l'unità con il vialetto d'ingresso.



Foto 5 – Il portone d'ingresso pedonale visto dall'interno del giardino.



Foto 6 – La porta d'ingresso principale dal lato giardino.

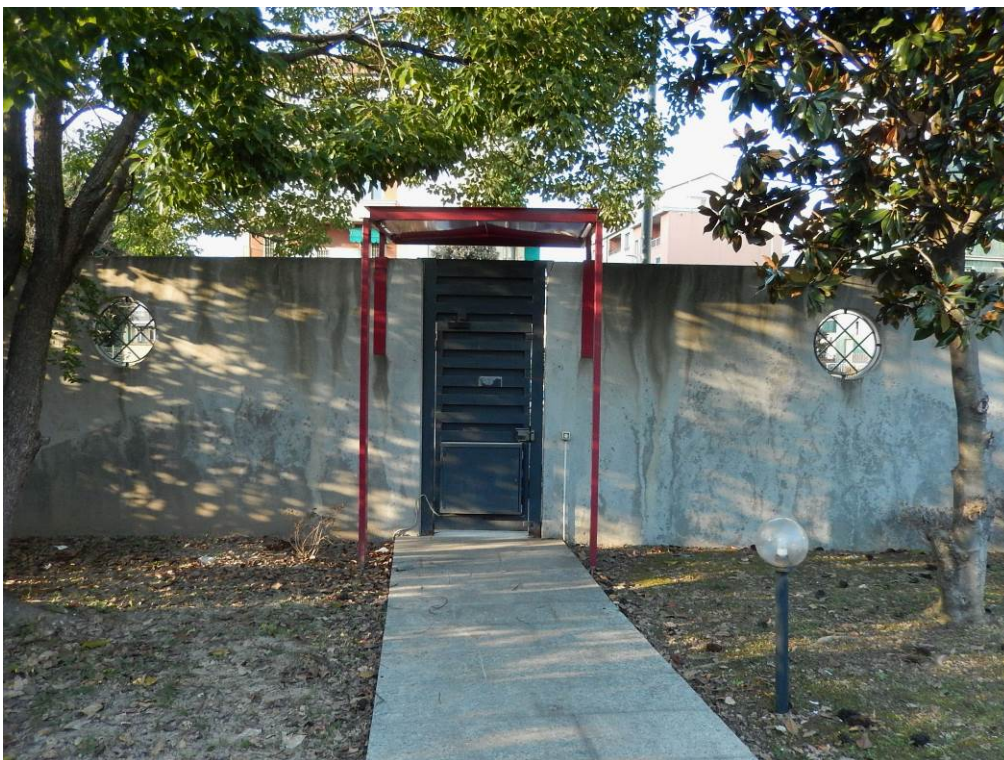

Foto 7 – Vista del locale open space al piano primo con la scala di collegamento.



Foto 8 – Altra vista del locale open space al piano primo.

Via Guintellino, 24 e Via Ernesto Rossi, 1 – MILANO



Foto 9 – Vista del locale open space al piano primo dall'angolo sud est.



Foto 10 – Vista opposta alla precedente del locale open space al piano primo.



Foto 11 – Il bagno al piano primo.



Foto 12 – Il disimpegno al piano primo.



Foto 13 – Il soggiorno al piano secondo.



Foto 14 – La terrazza al piano secondo, sul lato nord.

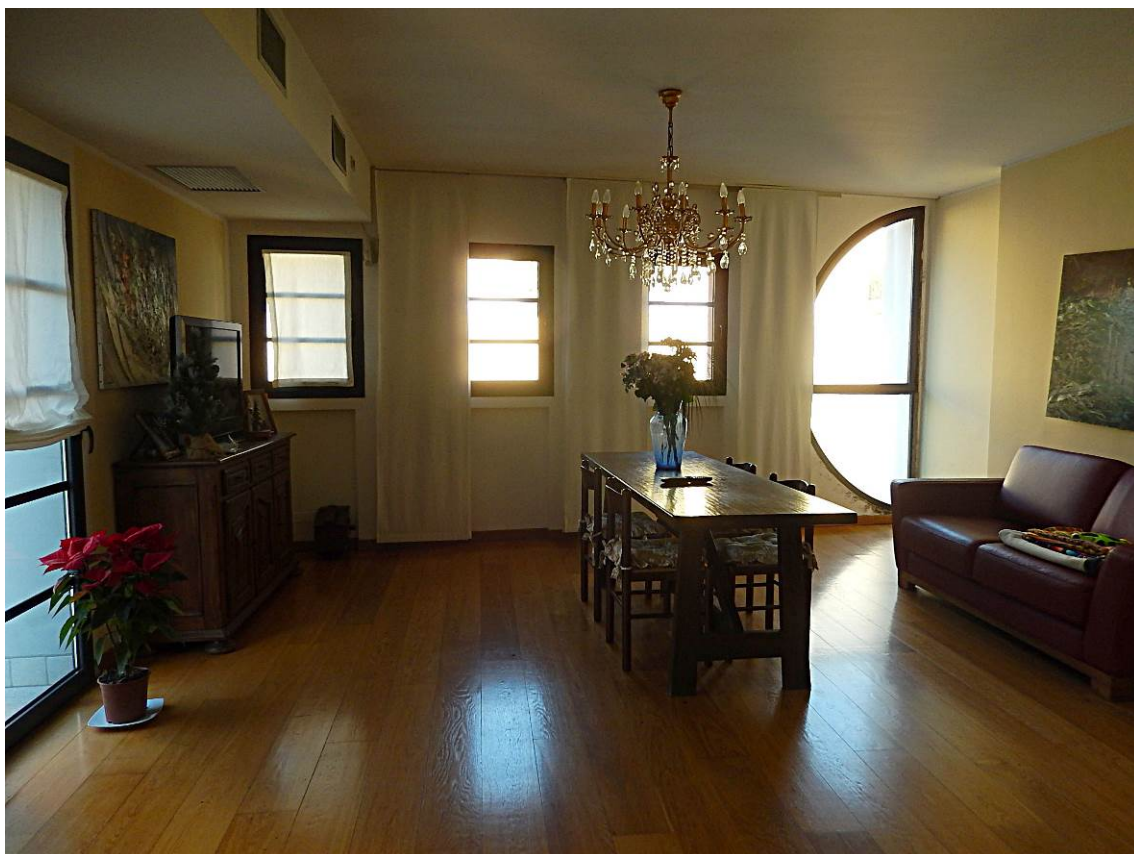

Foto 15 – altra vista della terrazza sul lato nord.



Foto 16 – Il terrazzo sul lato sud.



Foto 17 – Il bagno al piano secondo.



Foto 18 – Vista d’insieme del box doppio di pertinenza all’appartamento.



Foto 19 – Altra vista d’insieme del box. Sullo sfondo il disimpegno di collegamento.

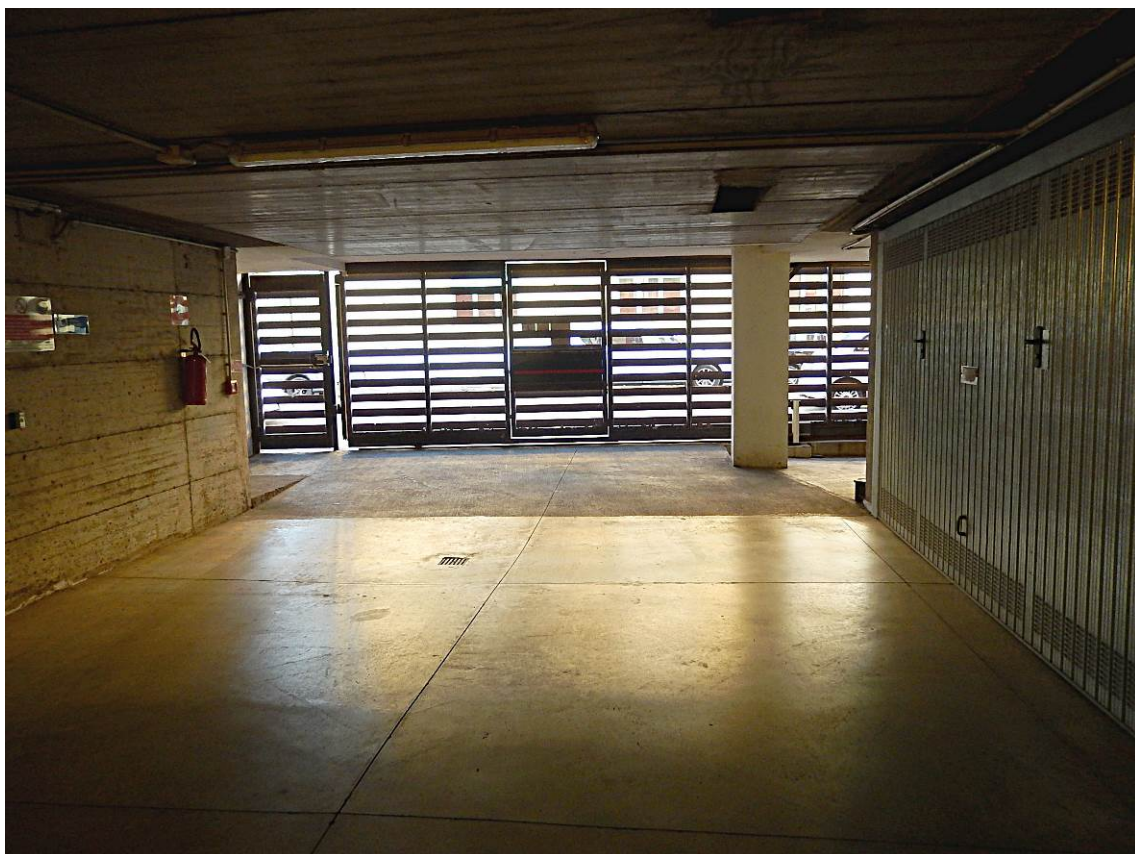

Foto 20 – Vista del corsello di manovra verso l'uscita.