

9337958

(Facsimile)

Mod. B (Nuovo)

MINISTERO DELLE FINANZE
DIREZIONE GENERALE DEL CATASTO E DEI SERVIZI TECNICI ERARIALI
NUOVO CATASTO EDILIZIO URBANO

(R. DECRETO-LEGGE 13 APRILE 1939, N. 652)

Planimetria dell'immobile situato nel Comune di VENEZIA Via S. POLO

Ditta XXXXXXXXXX

Allegata alla dichiarazione presentata all'Ufficio Tecnico Erariale di VENEZIA

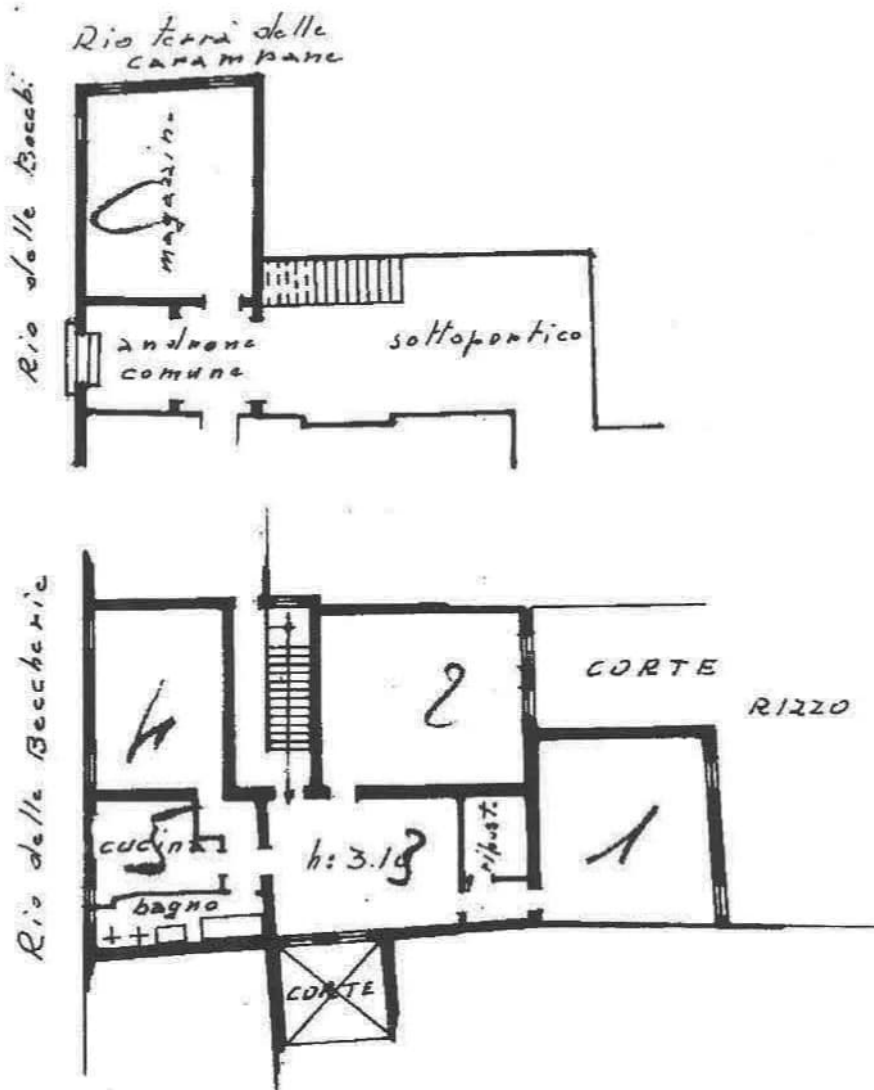

PIANO

PIA

1289/0/1974

AAQ/VE/13/207

sub 18

