

NUOVO CATASTO EDILIZIO URBANO

Lire 150

DIREZIONE GENERALE DEL CATASTO E DEI SERVIZI TECNICI ERARIALI

(R. DECRETO-LEGGE 13 APRILE 1939, N. 632)

Planimetria dell'immobile situato nel Comune di VENEZIA - CHIRIGNAGO Via TRIESTE CIV. 157/6

Ditta [REDACTED]

Allegato alla dichiarazione presentata all'Ufficio Tecnico Erariale di VENEZIA

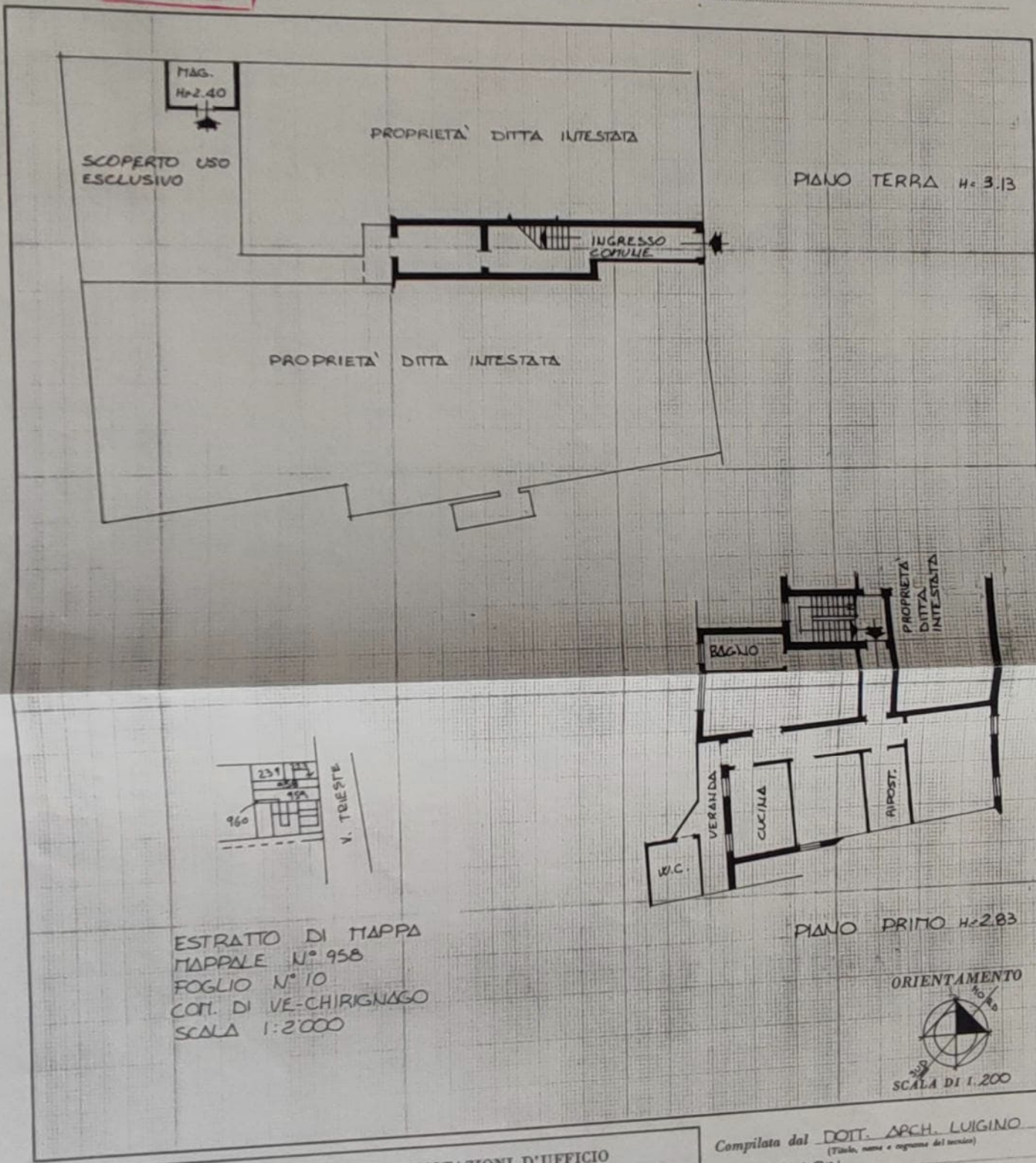

SPAZIO RISERVATO PER LE ANNOTAZIONI D'UFFICIO

FG 10 ; MAPP. 958 SUB. 4

DATA 21/07/88

PROT. N° 3950

Compilata dal DOTT. ARCH. LUIGINO CASARIN
(Titolo, nome e cognome del tecnico)

Iscritto all'Albo degli ARCHITETTI della Provincia di VENEZIA

DATA 29-06-1988

Firma: [Signature]

SOSTITUZIONE DELLA PLANIMETRIA F. 10 MAPP. 800 SUB 5 PER FRAZIONAMENTO CON F. 10 MAPP. 800 SUB. 2 E 3 E FUSIONE CON F. 10 MAPP. 200 SUB. 4, MAPP. 804 SUB 5, MAPP. 803 SUB 3 E RIFERIMENTO MAPPA PER COLLEGAMENTO C.T. ASSUTE F. 10 MAPP. 958 SUB 4.