

# DOCUMENTAZIONE FOTOGRAFICA

*Via Arcangelo CORELLI, 56*

**MILANO**



Vista del fabbricato che ricomprende, tra l'altro, l'Hotel in esame (sopra) dall'interno del complesso edilizio e (sotto) dalla via Corelli.





L'intorno.







Viste Nord ed Est del fabbricato (CORPI 1, 2, 3 e 4).





Sopra: vista Sud del fabbricato (CORPI 1, 2, 3 e 4).  
Sotto: particolare dell'ingresso all'Hotel







**CORPO 1 – Negozio** ai piani terra e 1°: sopra: ingresso (prima porta a destra) e sotto: zona d'ingresso.





**CORPO 1** - Particolare della zona d'ingresso.

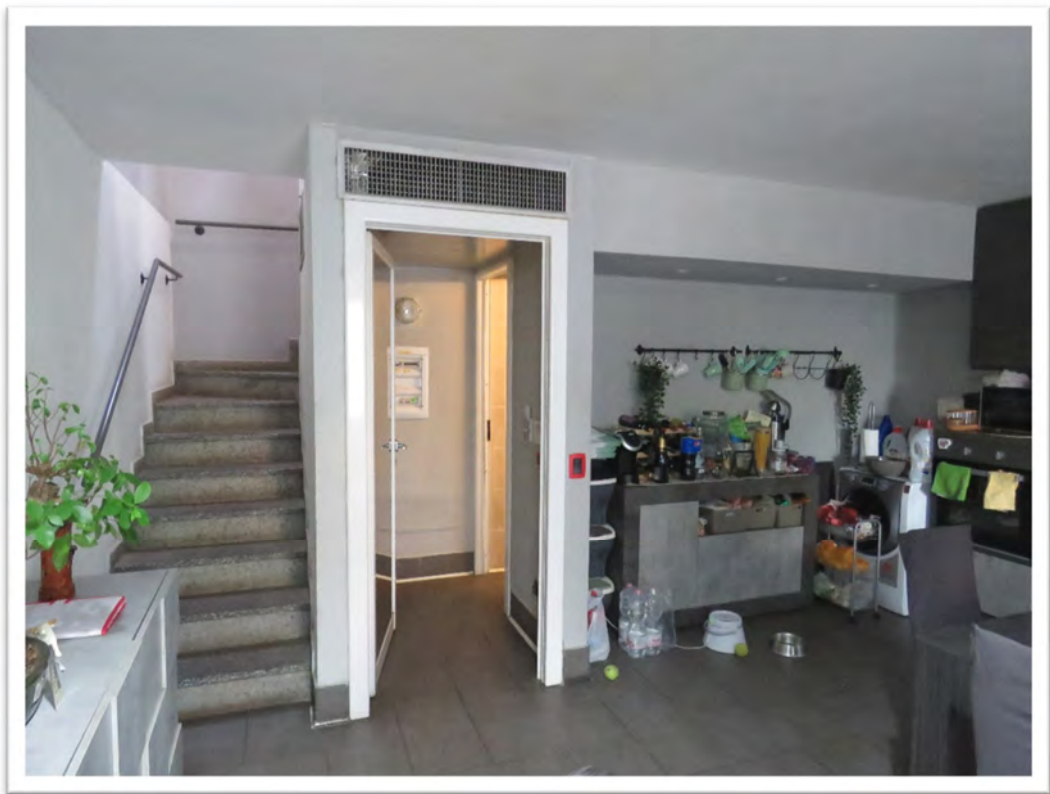



**CORPO 1** – Bagno al piano terra e scala che conduce al piano 1°

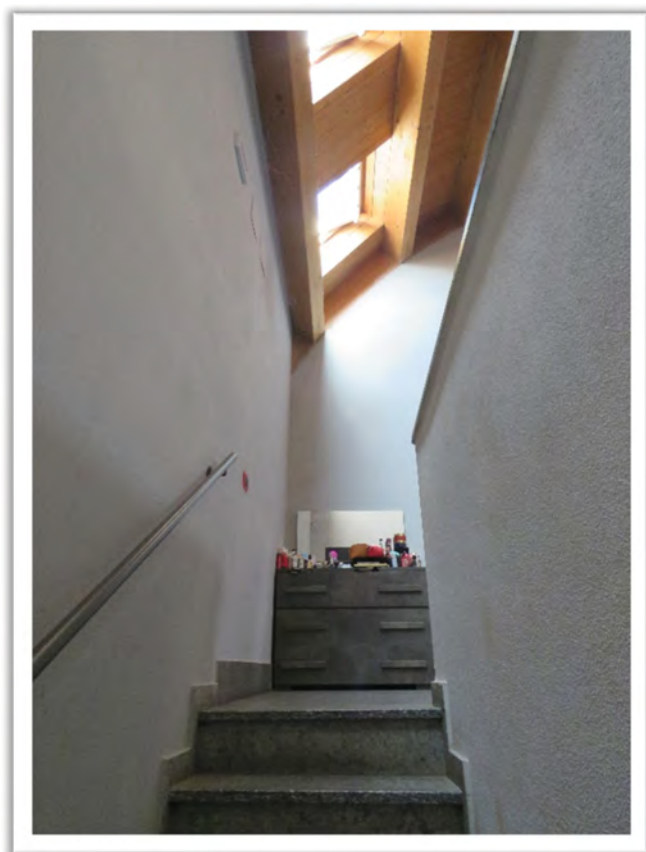



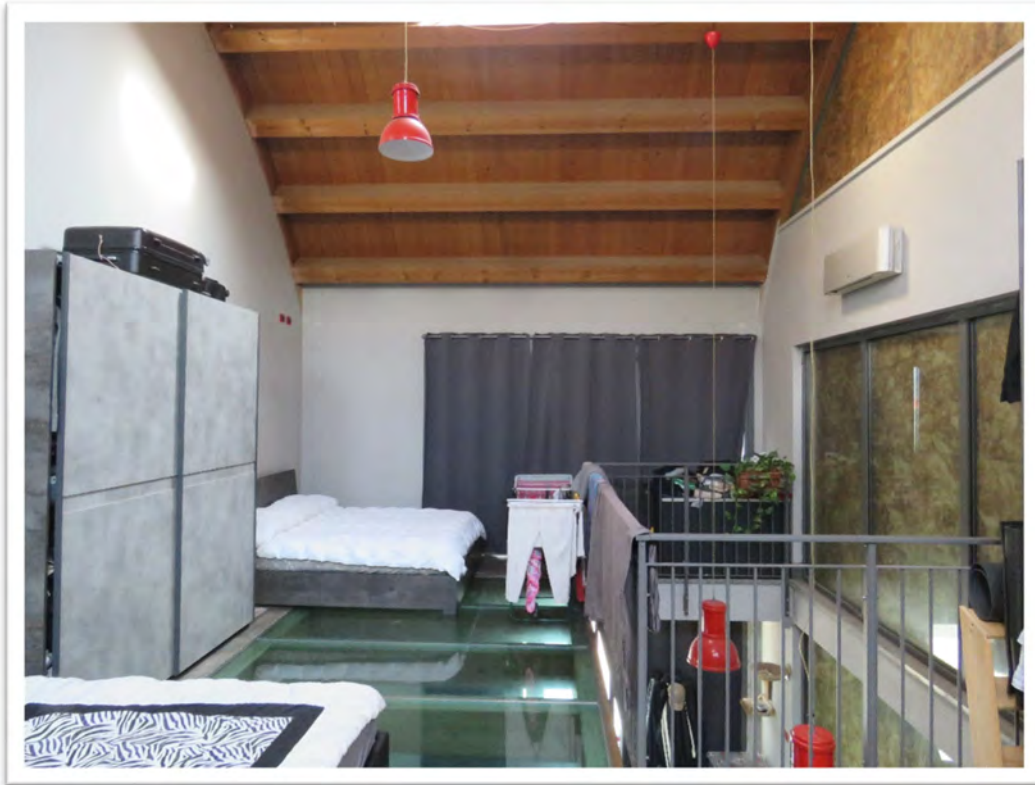

**CORPO 1** – ambiente al piano 1°. Si noti, in alto a sinistra, la porzione del pavimento in vetro, chiusa senza titolo ad ampliamento del solaio del piano 1°.







**CORPO 1:** Particolare della copertura e del vano comunicante con il piano Terreno sottostante.

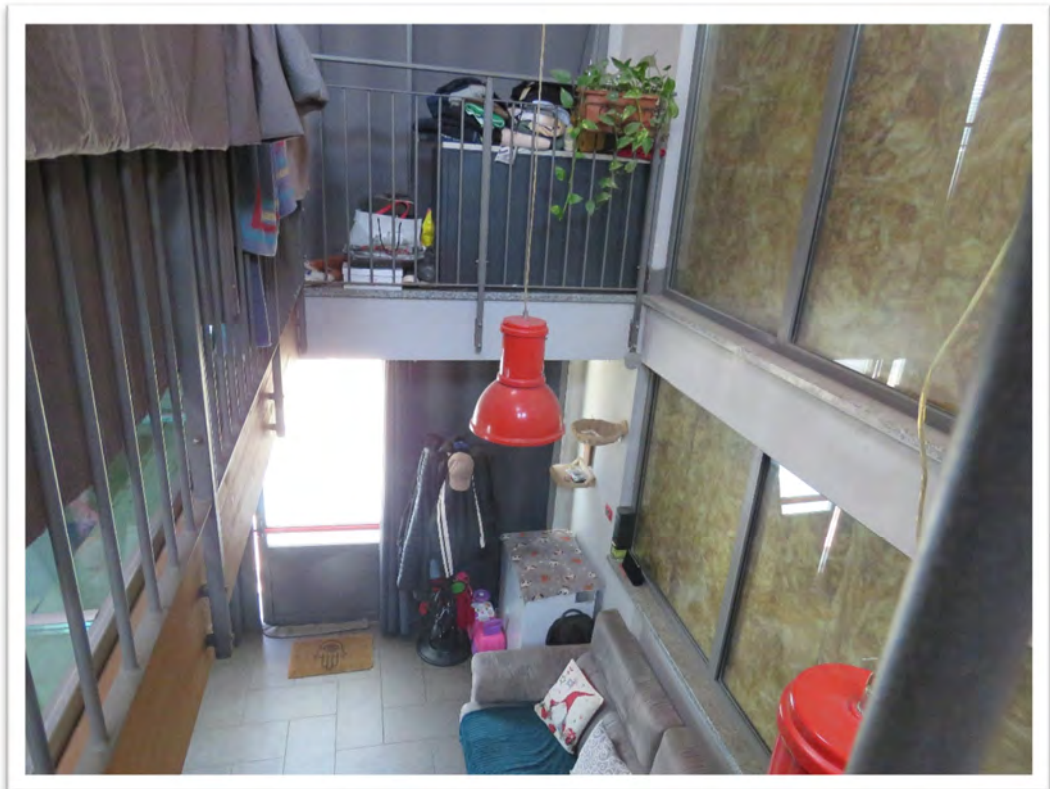



**CORPO 2 – Abitazione** ai piani terra e 1°: sopra: ingresso (prima porta a sinistra) e sotto: zona d'ingresso.

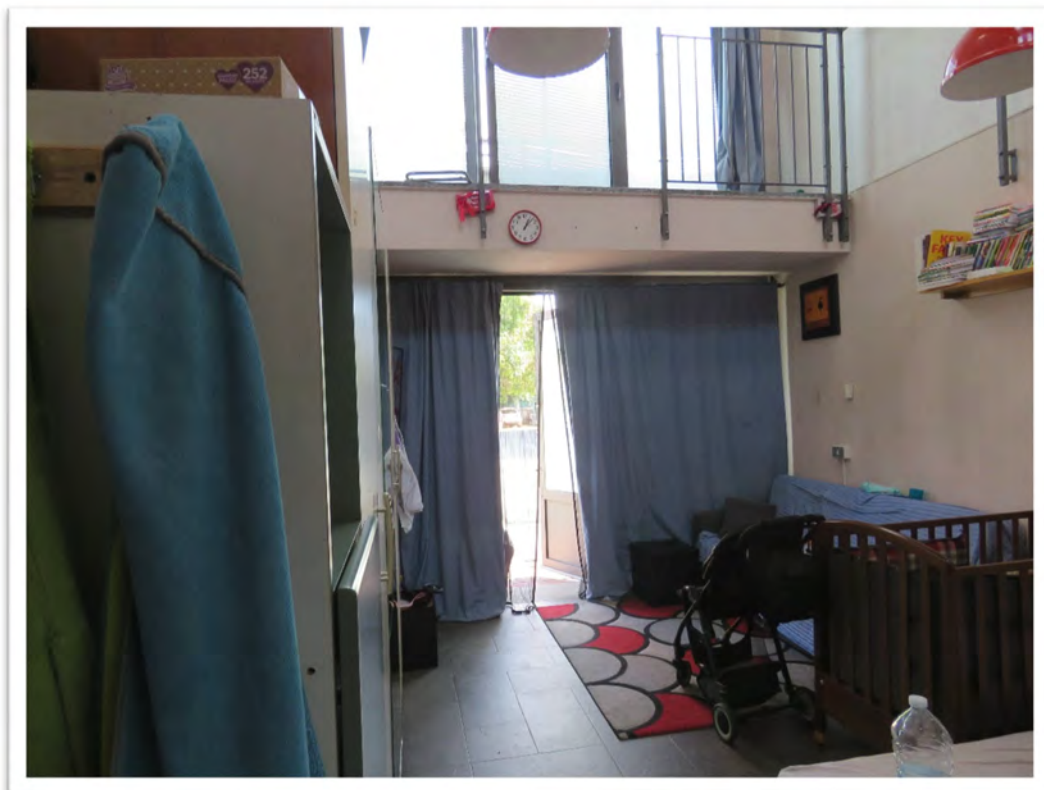





**CORPO 2 – Abitazione** ai piani terra e 1°: sopra: zona d'ingresso e sotto: soppalco piano 1°.





**CORPO 2** – piano terra: ripostiglio e bagno (catastalmente ricompresi nel **CORPO 1**).

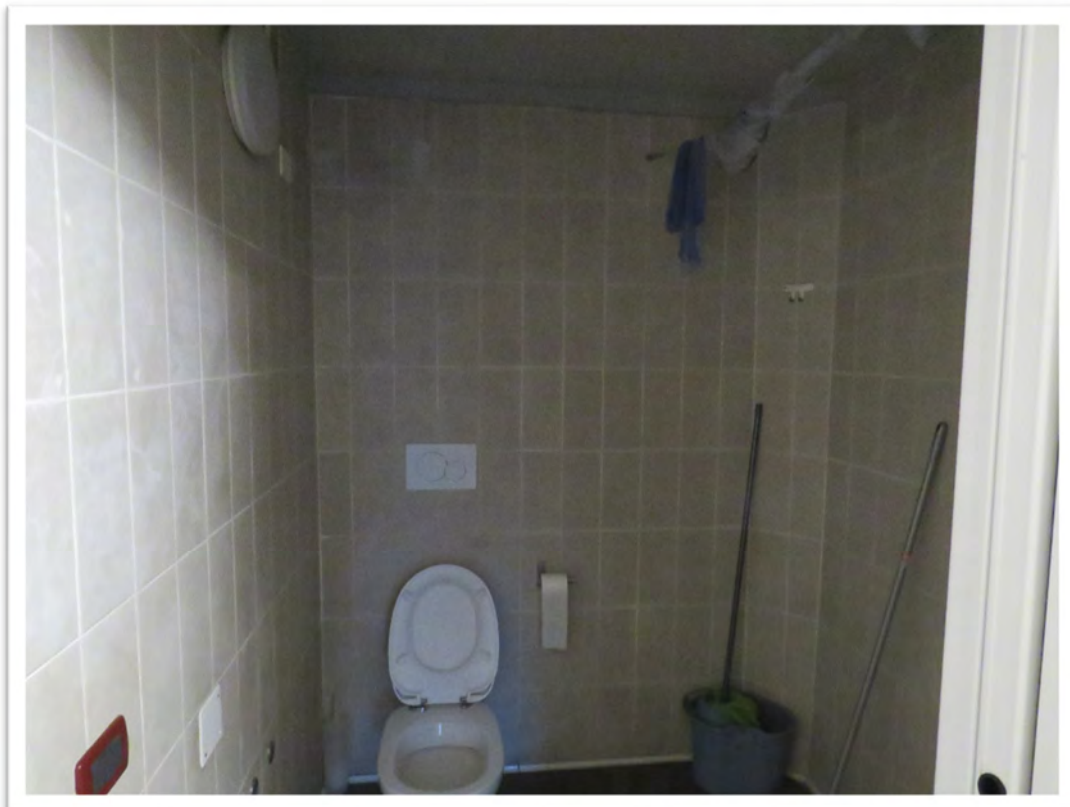





**CORPO 2** – piano terra: secondo ingresso.

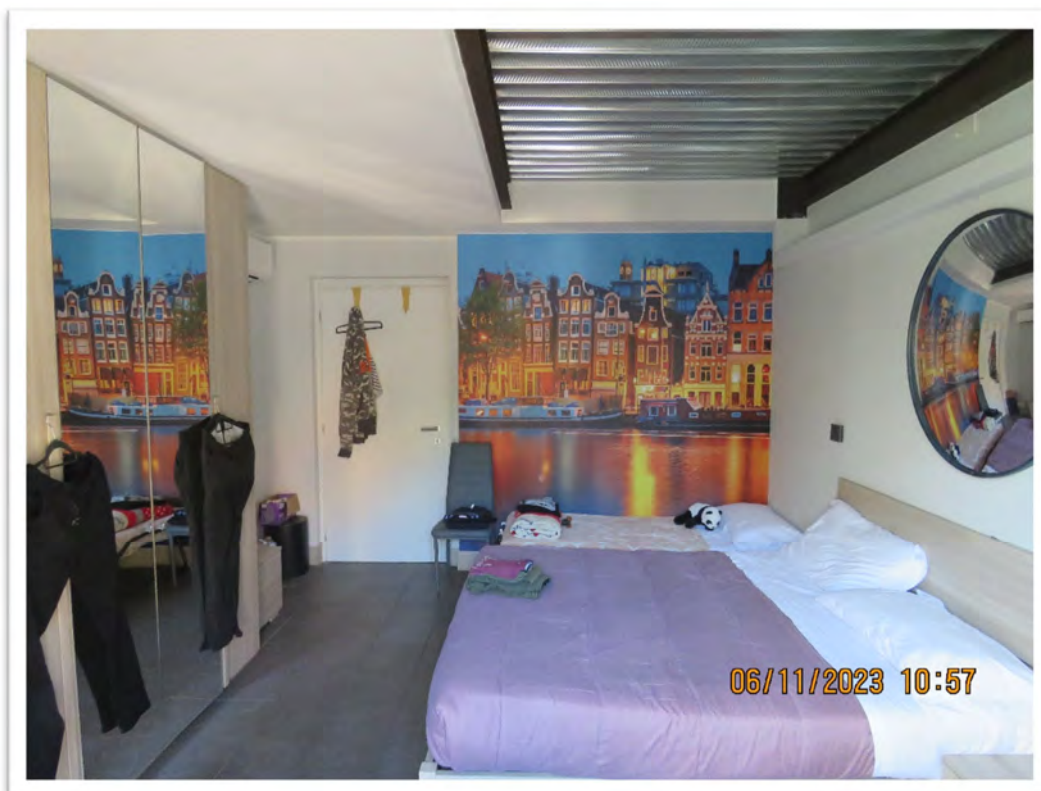

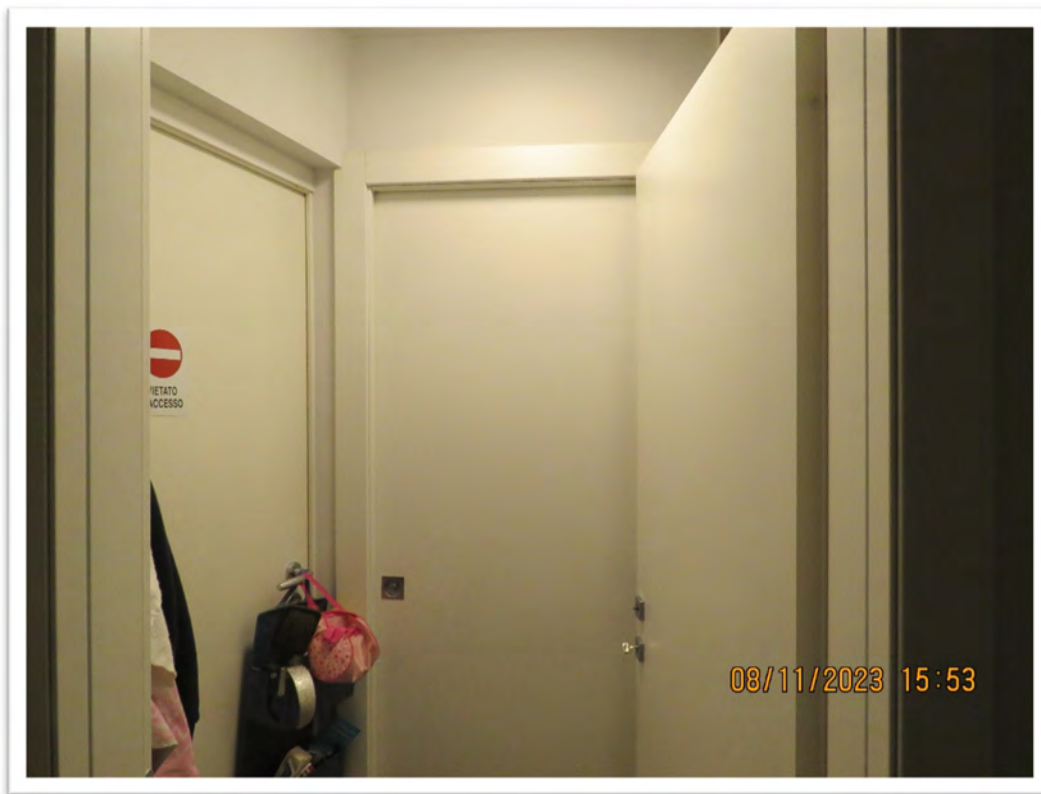

**CORPO 2** – piano terra: disimpegno e bagno.







**CORPO 2** – piano terra: vano impianti tecnici.





**CORPO 3** – DEPOSITO piano terra.

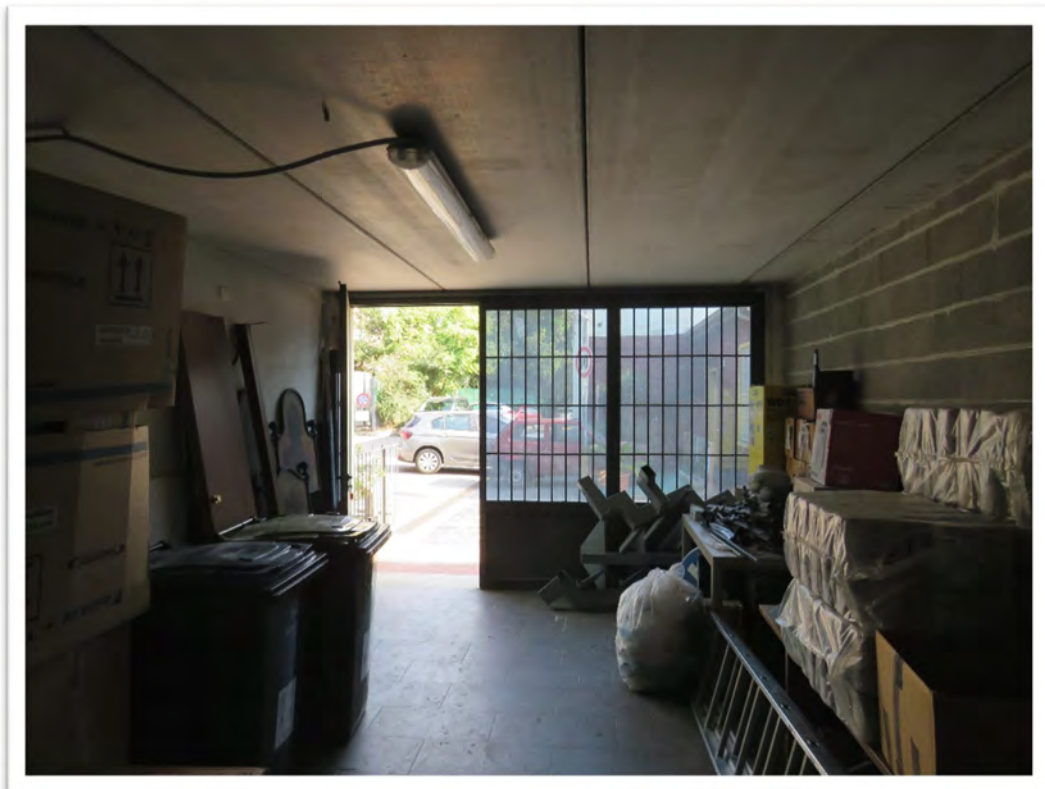





**CORPO 3** – DEPOSITO piano terra.





**CORPO 4** – Struttura ricettiva (Hotel) - piano terra: ingresso.

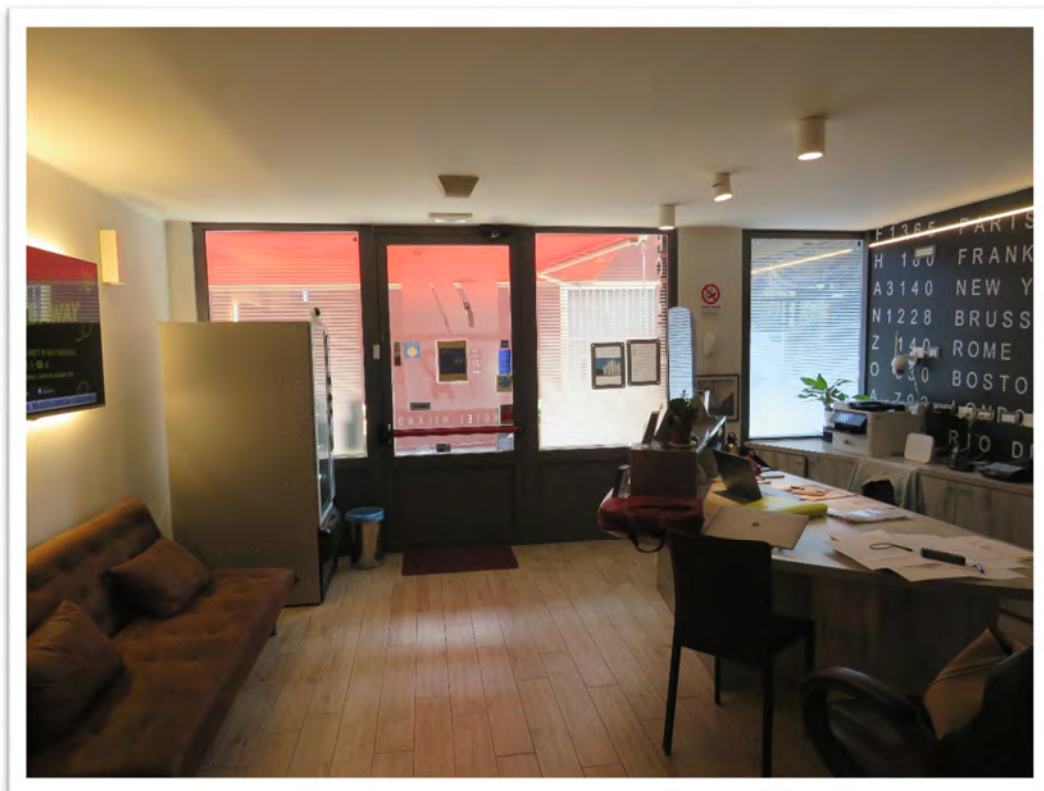



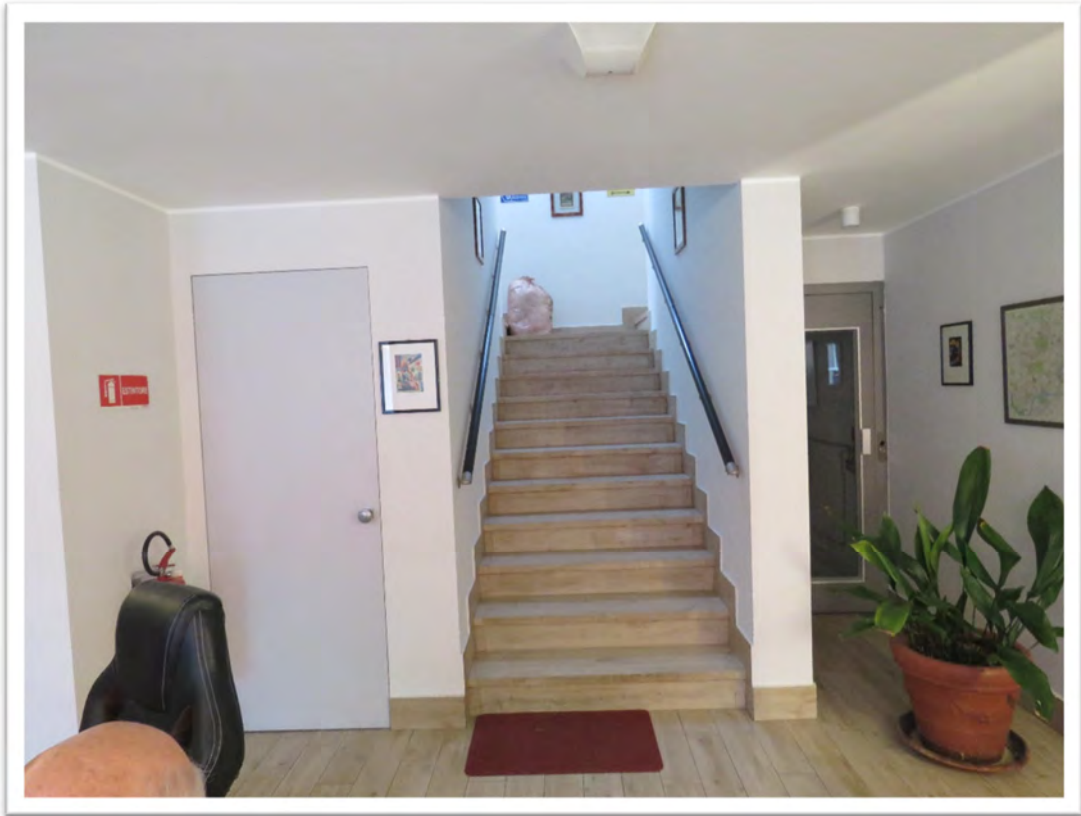

**CORPO 4** – Struttura ricettiva (Hotel) - piano terra: ingresso.





**CORPO 4** – Struttura ricettiva (Hotel) - piano terra: zona ricreazione.

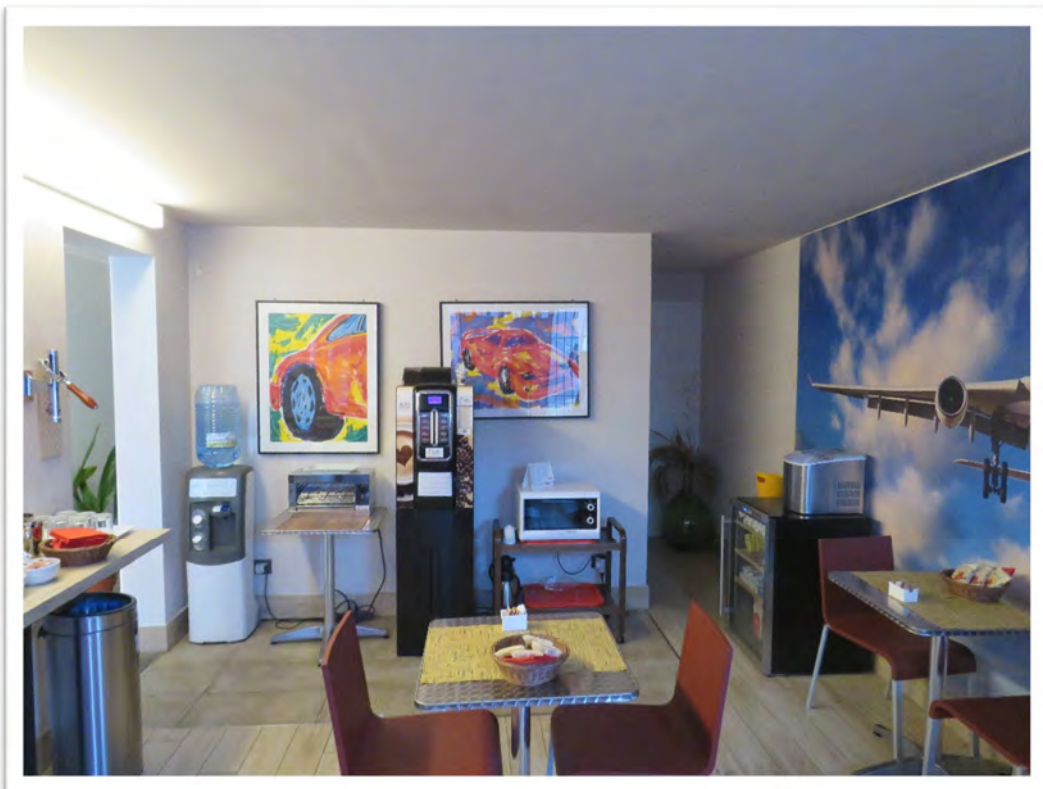



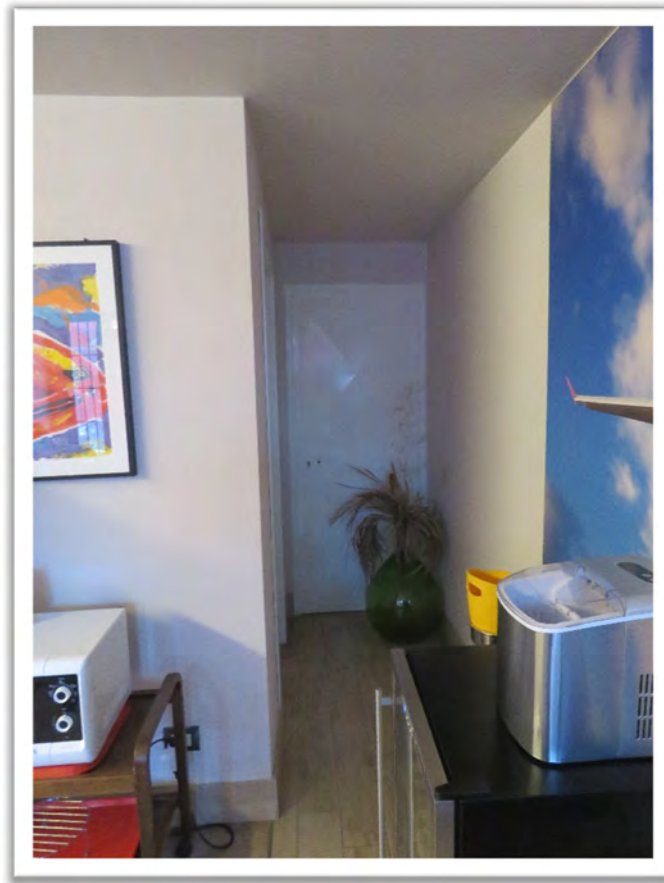

**CORPO 4** – Struttura ricettiva (Hotel) - piano terra: disimpegno e bagno zona ricreazione.

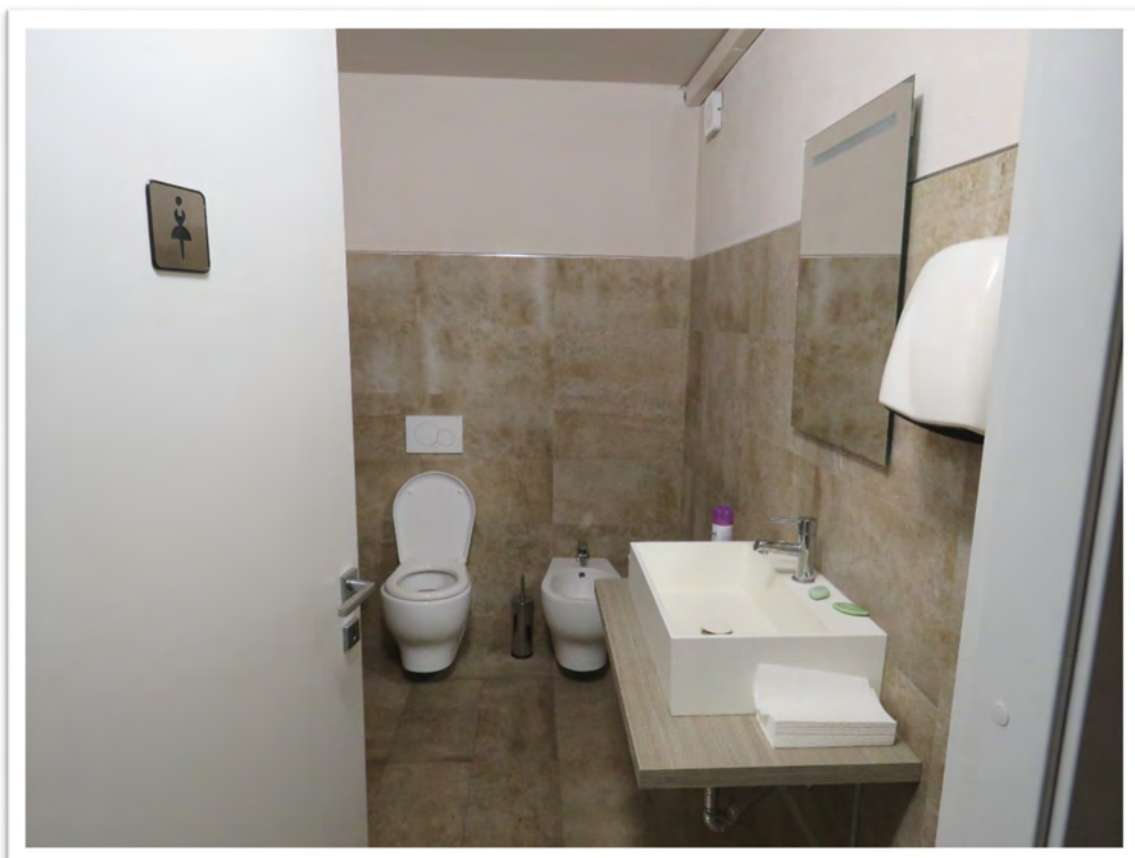



**CORPO 4** – Struttura ricettiva (Hotel) - piano terra: deposito.





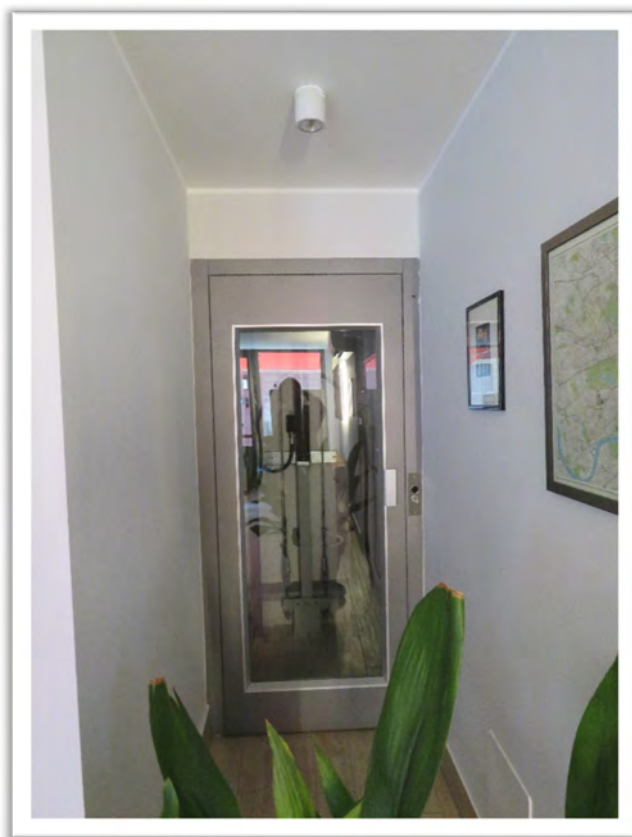

**CORPO 4** – Struttura ricettiva (Hotel) - piano terra: montacarichi e vano tecnico.





**CORPO 4** – Struttura ricettiva (Hotel) - piano terra: ripostiglio.







**CORPO 4** – Struttura ricettiva (Hotel) - piano terra: bagno di servizio e scala che conduce al piano primo.

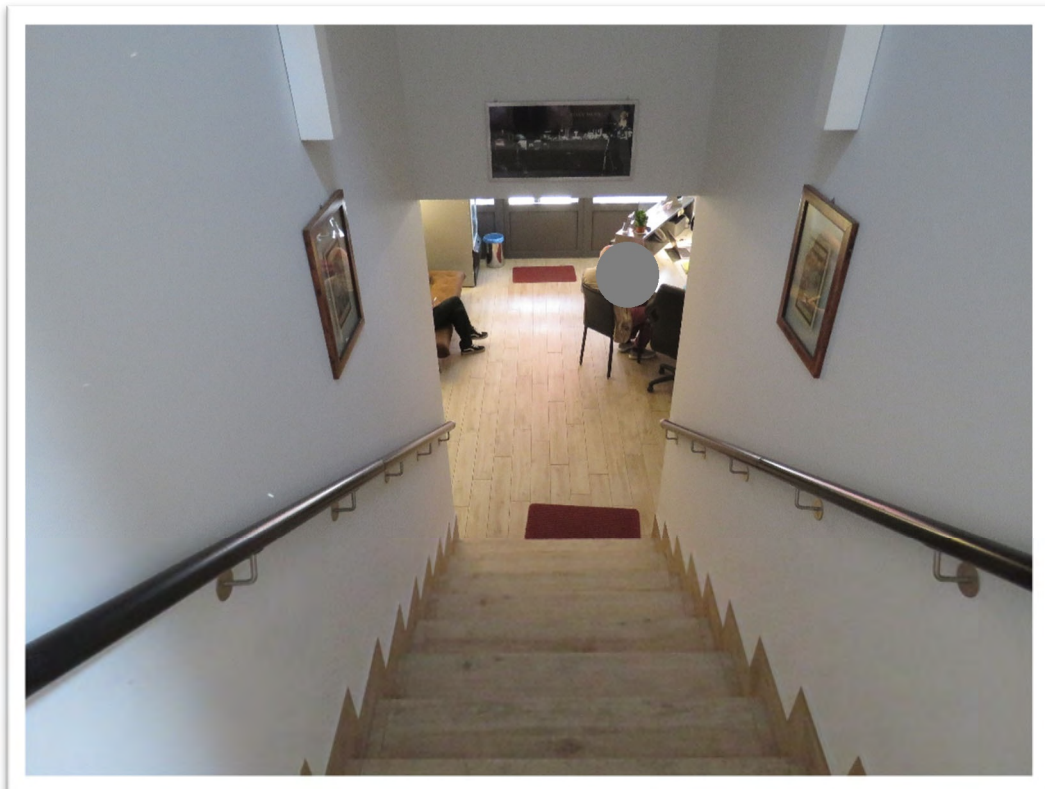

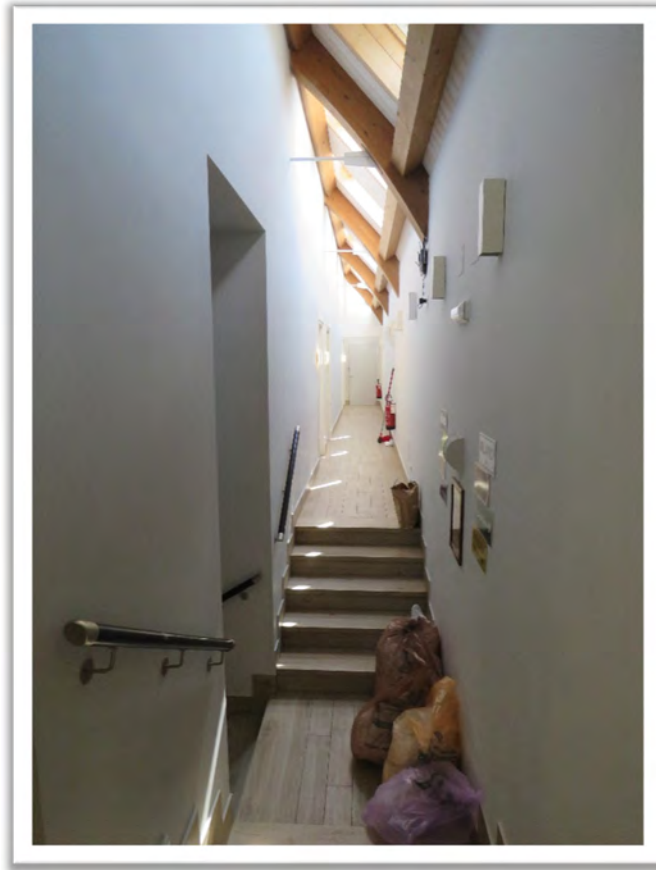

**CORPO 4** – Struttura ricettiva (Hotel) - piano 1°: scala di accesso ai disimpegni delle stanze.

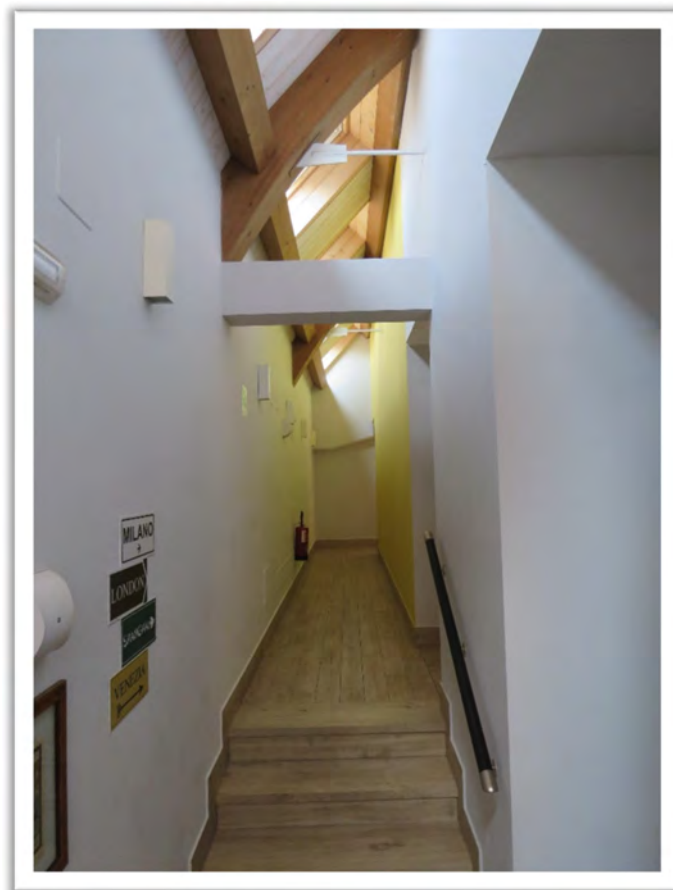



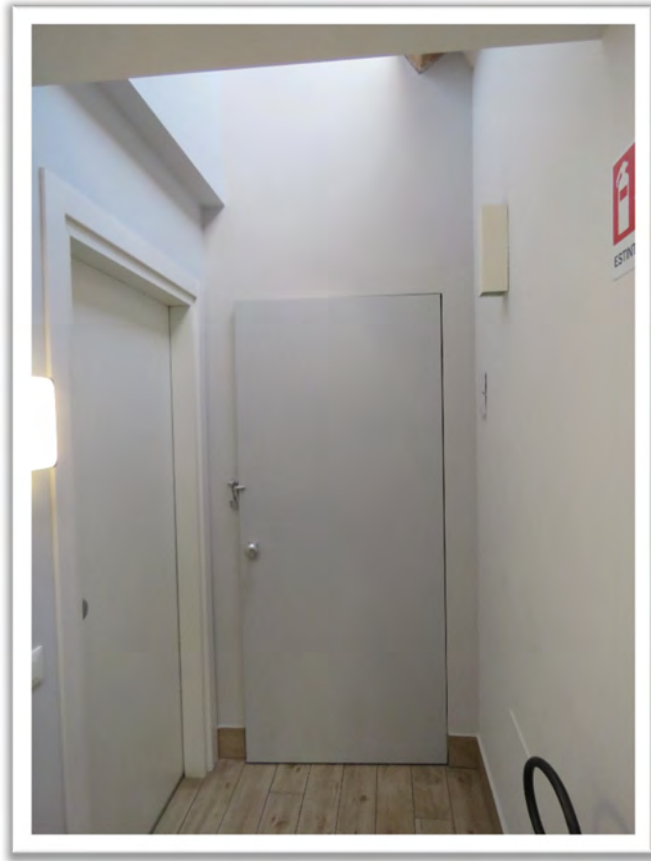

**CORPO 4** – Struttura ricettiva (Hotel) – piano 1°: ripostiglio.





**CORPO 4** – Struttura ricettiva (Hotel) - piano 1°: stanza RIO DE JANEIRO.





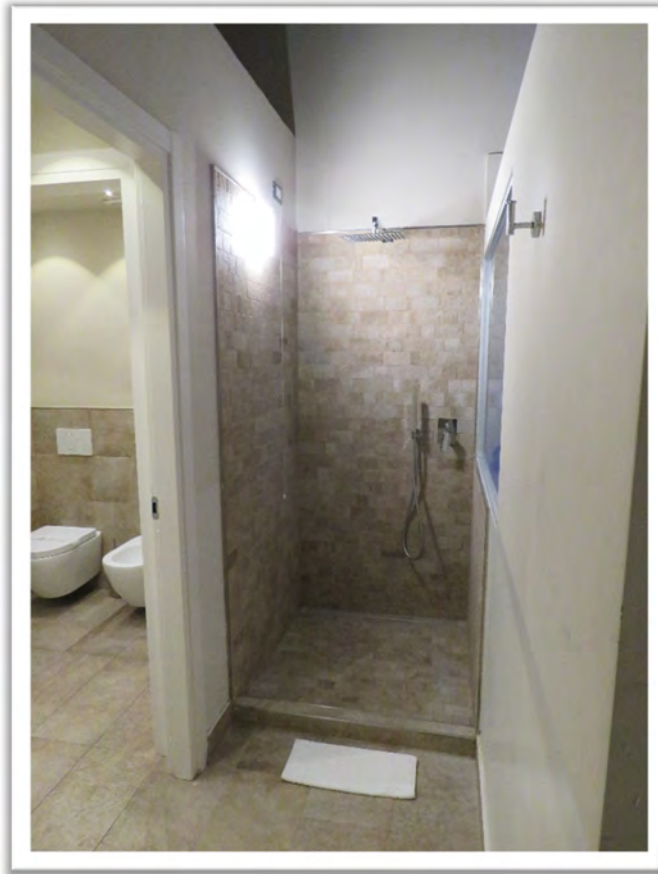

**CORPO 4** – Struttura ricettiva (Hotel) - piano 1°: stanza RIO DE JANEIRO.



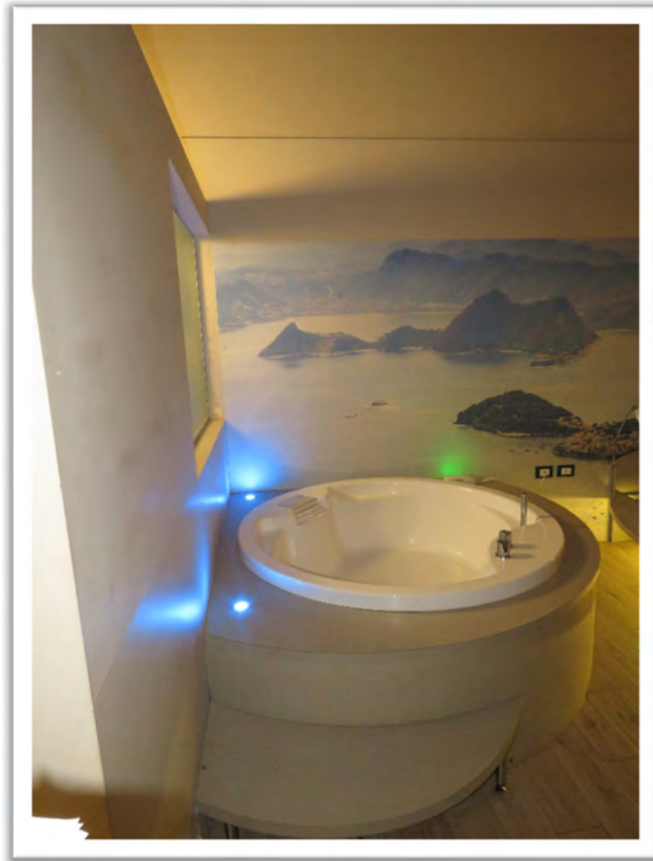

**CORPO 4** – Struttura ricettiva (Hotel) - piano 1°: stanza RIO DE JANEIRO.







**CORPO 4** – Struttura ricettiva (Hotel) - piano 1°: stanza SHANGAI.





**CORPO 4** – Struttura ricettiva (Hotel) - piano 1°: stanza SHANGAI.

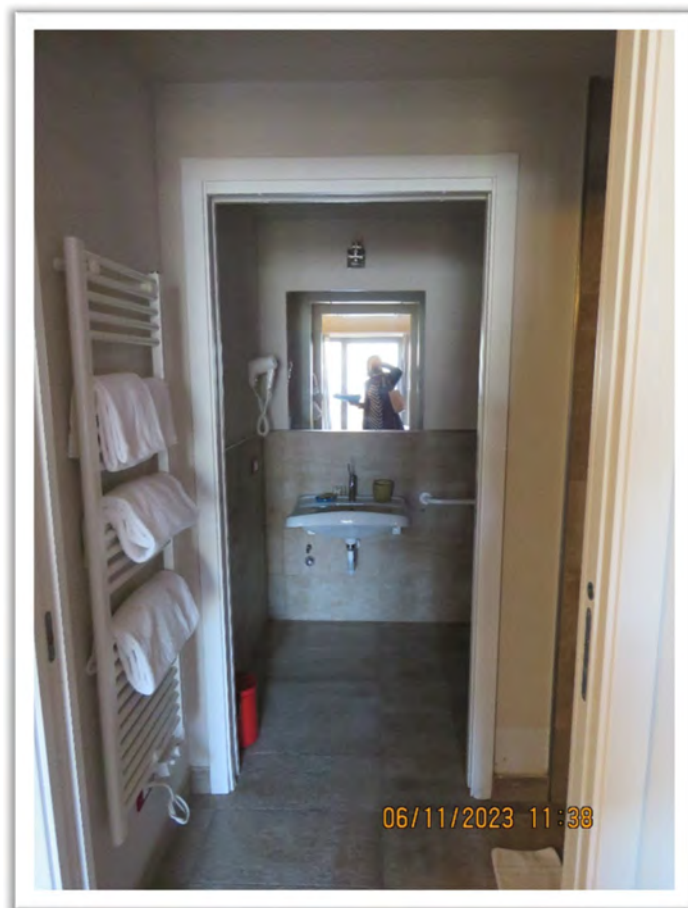



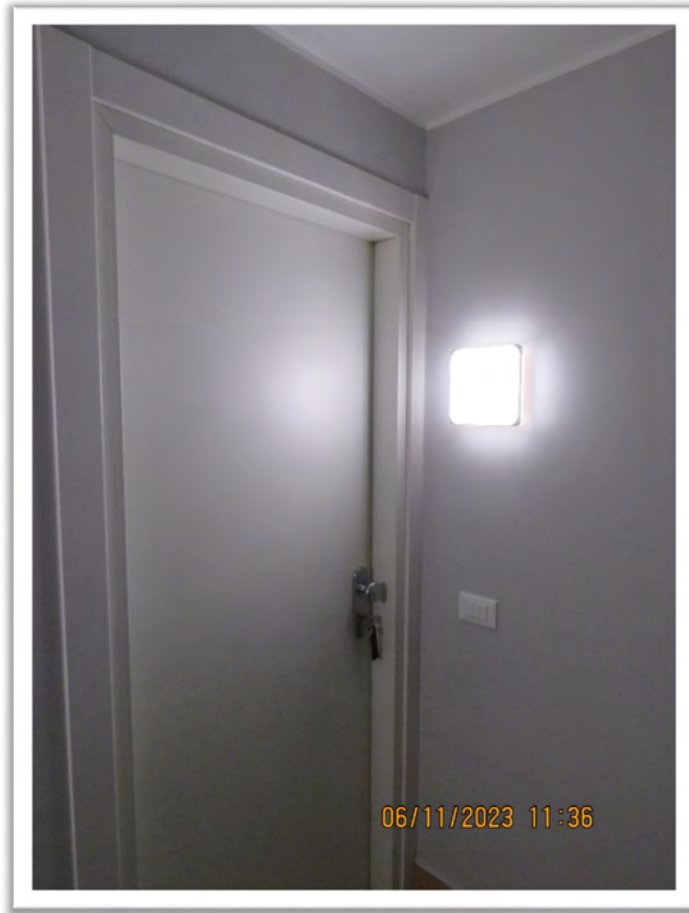

**CORPO 4** – Struttura ricettiva (Hotel) - piano 1°: stanza VENEZIA.





**CORPO 4** – Struttura ricettiva (Hotel) - piano 1°: stanza VENEZIA.

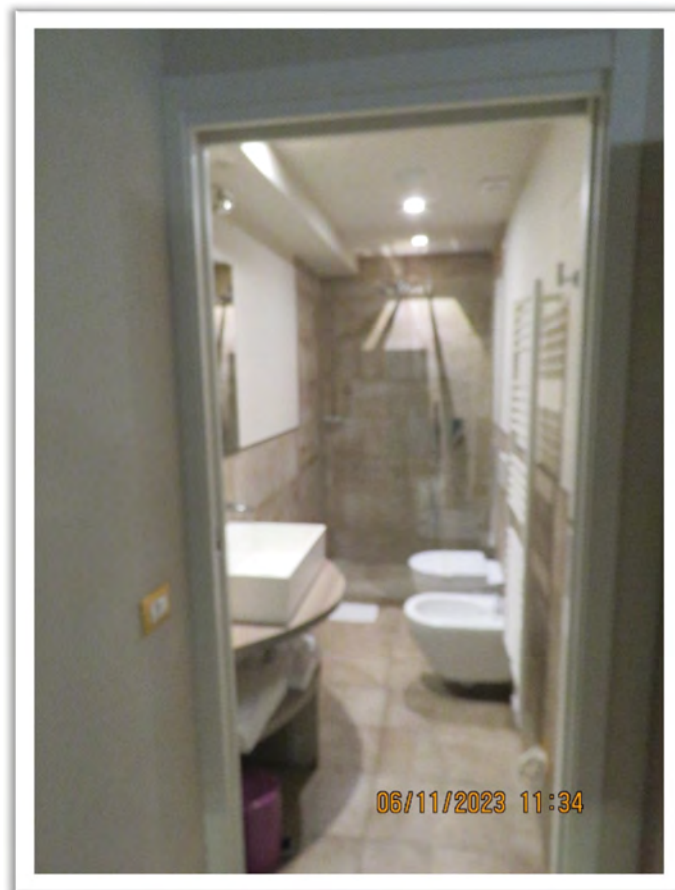



**CORPO 4** – Struttura ricettiva (Hotel) - piano 1°: stanza MILANO.

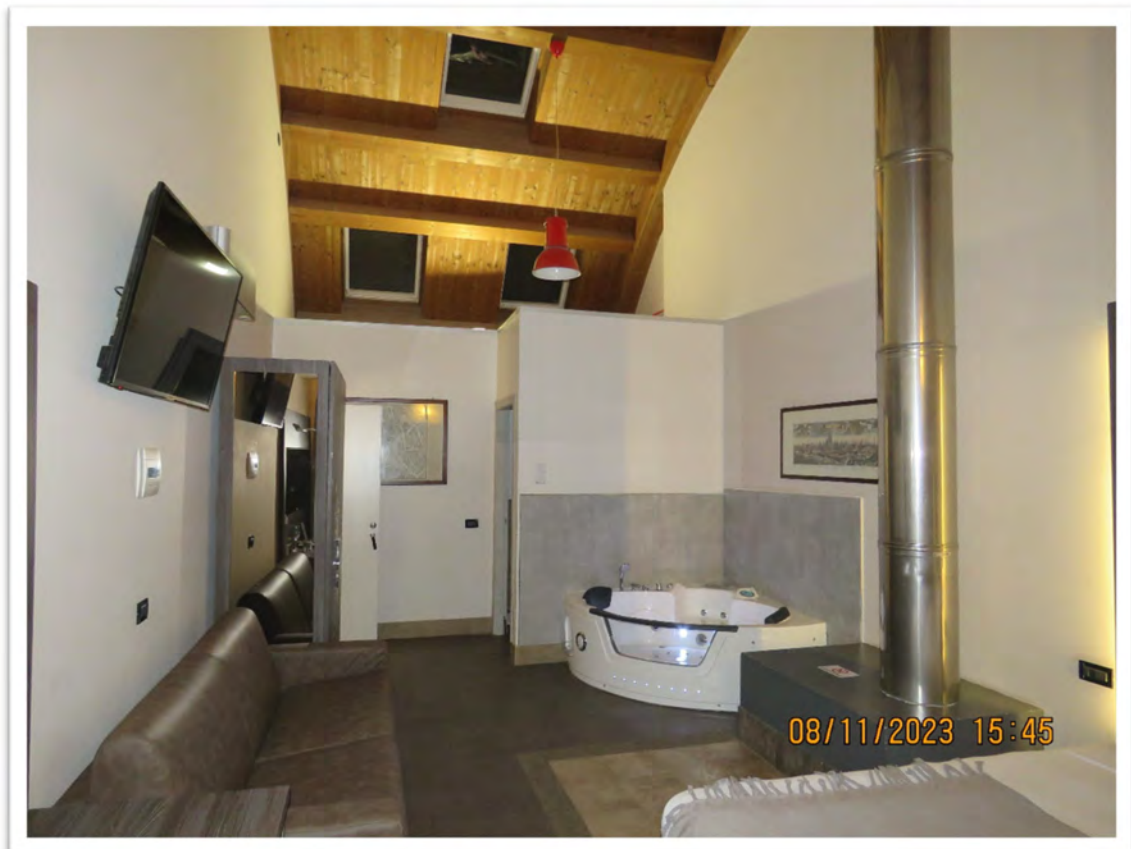





**CORPO 4** – Struttura ricettiva (Hotel) - piano 1°: stanza MILANO.





**CORPO 4** – Struttura ricettiva (Hotel) - piano 1°: stanza NEW YORK.





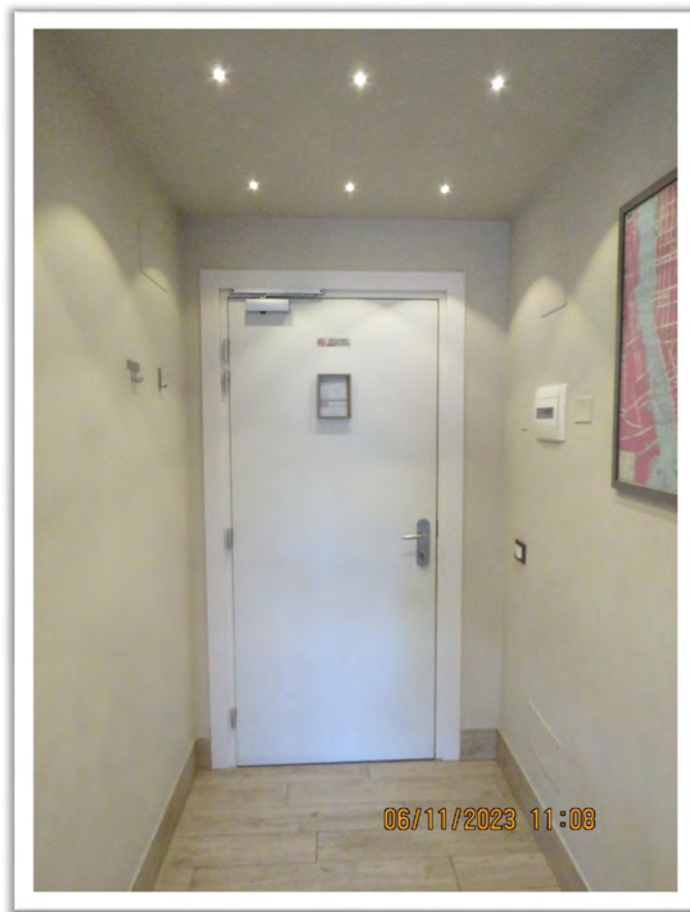

**CORPO 4** – Struttura ricettiva (Hotel) - piano 1°: stanza NEW YORK.





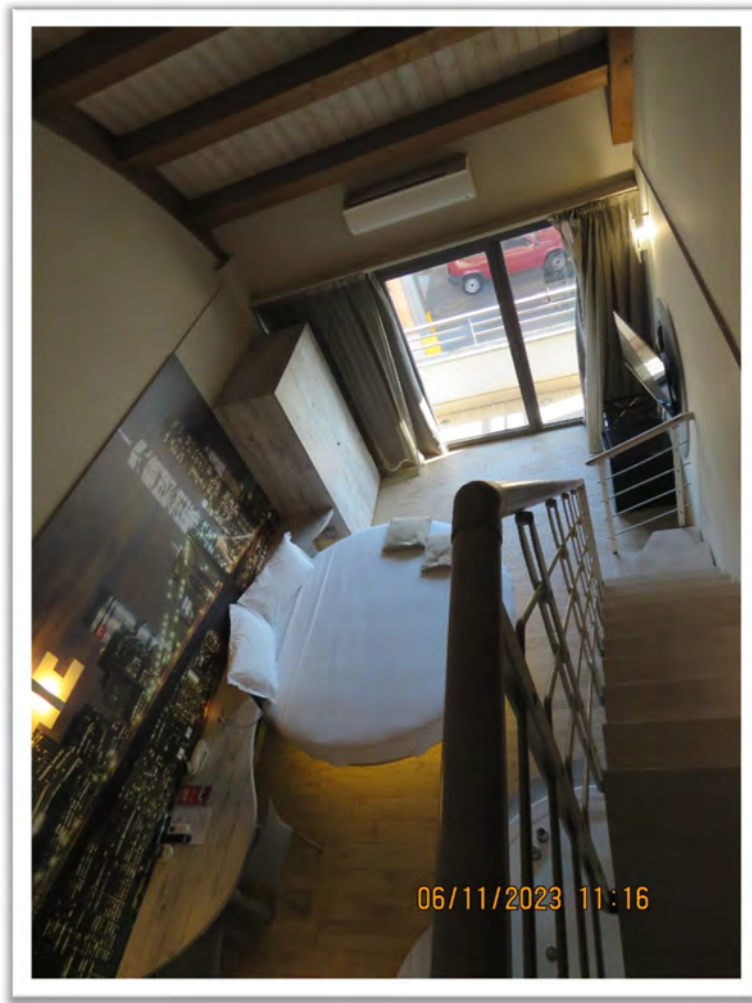

**CORPO 4** – Struttura ricettiva (Hotel) - piano 1°: stanza NEW YORK.



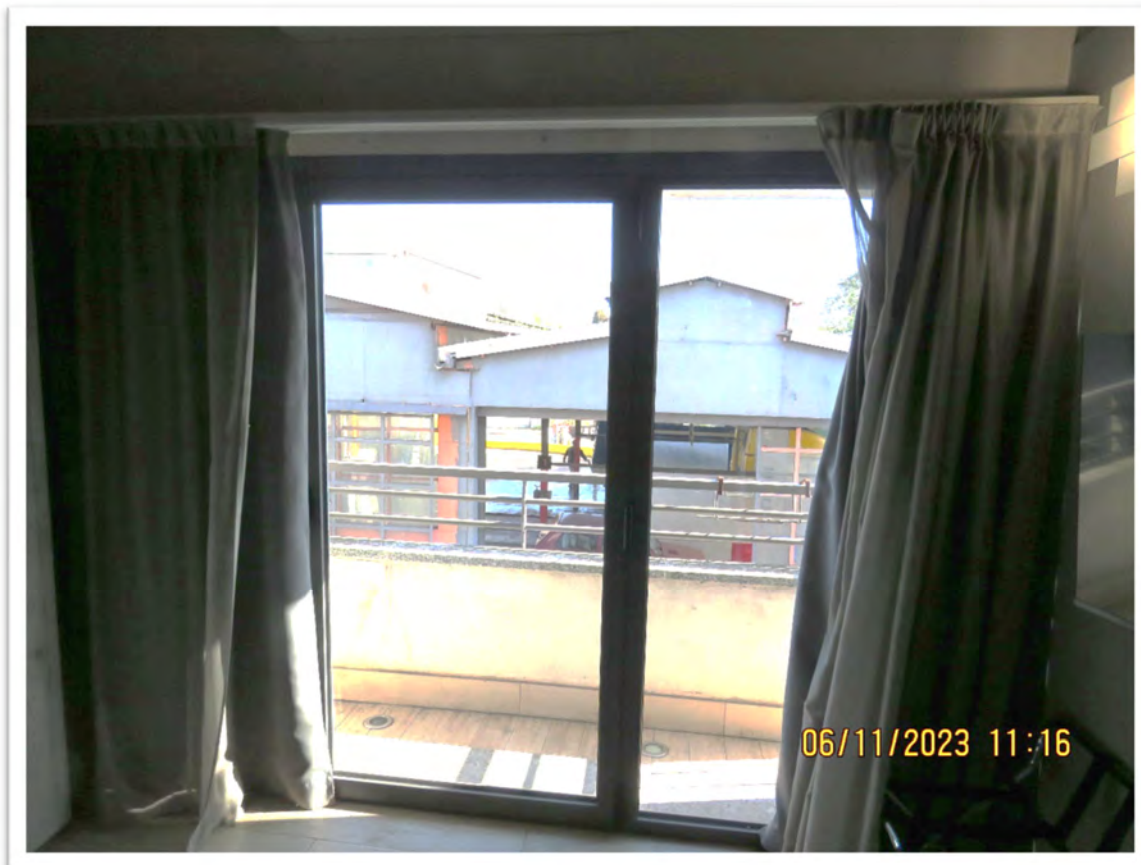

**CORPO 4** – Struttura ricettiva (Hotel) - piano 1°: stanza NEW YORK.





**CORPO 4** – Struttura ricettiva (Hotel) - piano 1°: stanza PARIGI.







**CORPO 4** – Struttura ricettiva (Hotel) - piano 1°: stanza PARIGI.

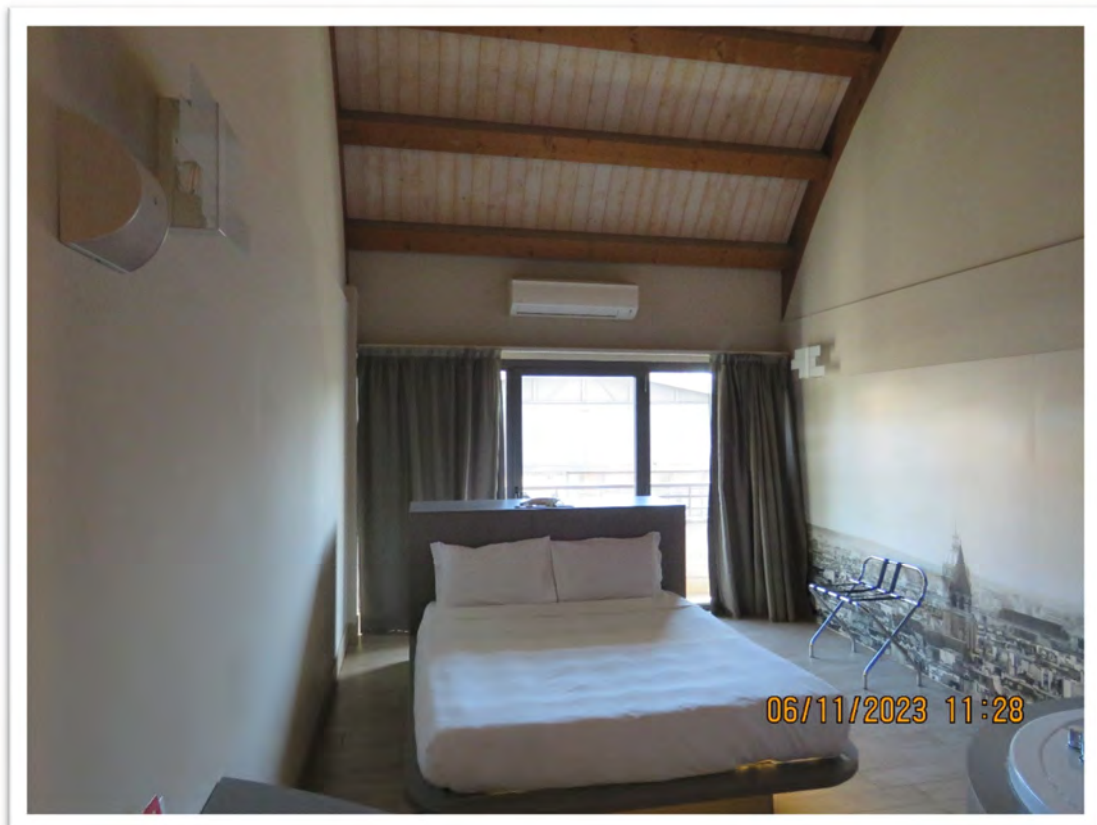



**CORPO 4** – Struttura ricettiva (Hotel) - piano 1°: stanza MYKONOS.







**CORPO 4** – Struttura ricettiva (Hotel) - piano 1°: stanza LONDRA.







**CORPO 4** – Struttura ricettiva (Hotel) - piano terra: vano tecnico.





Sopra: visione aerea d'insieme con contorno rosso **indicativo** dei singoli corpi.

Sotto: **CORPO 5** – Area scoperta esterna Mapp. 300 – contorno rosso **indicativo**.







**CORPI 6, 7 e 8** – Area di transito e zona adibita a parcheggio dell’Hotel.

