

all. 4

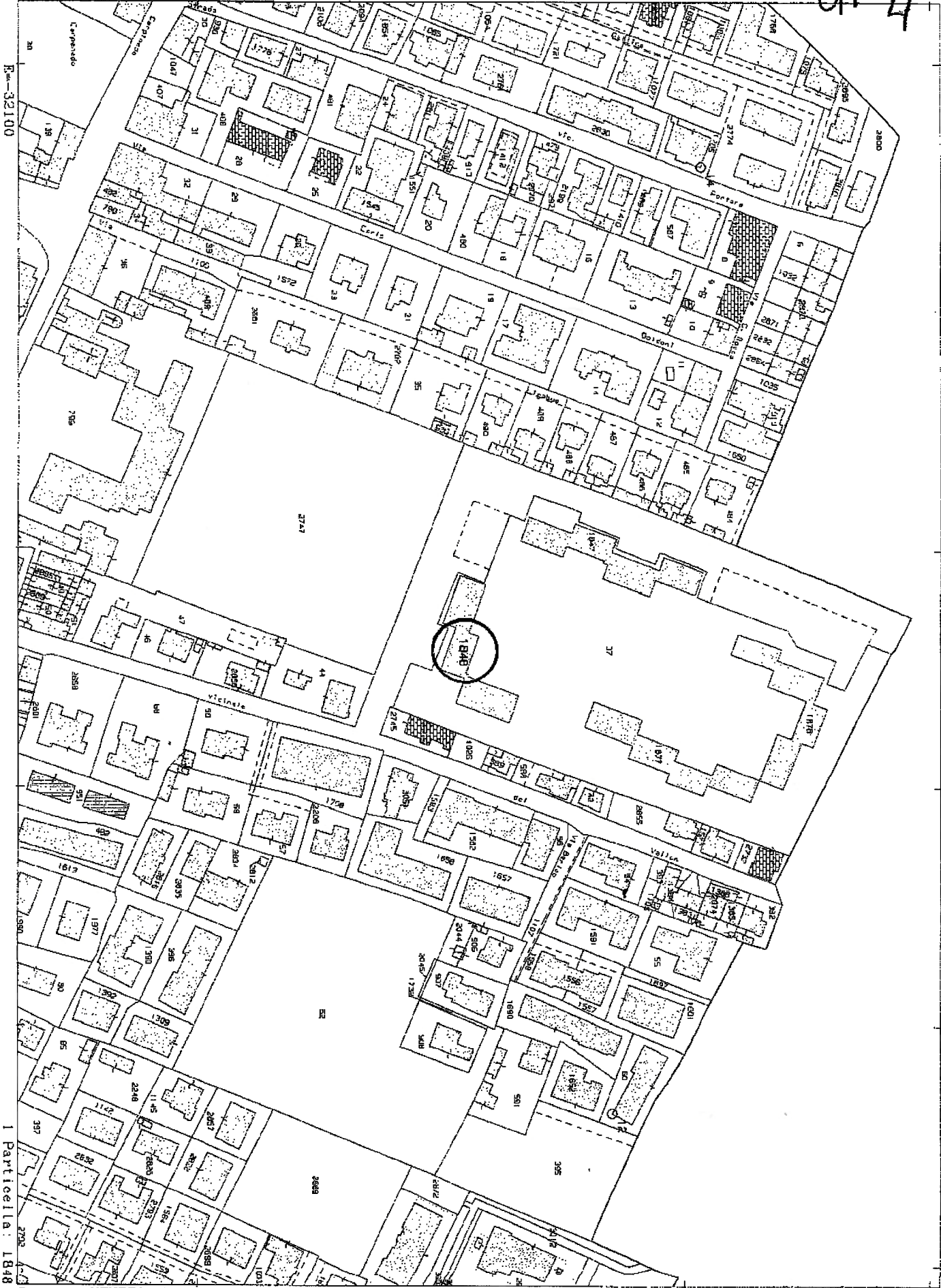

Direzione Provinciale di Venezia Ufficio Provinciale - Territorio - Direttore ANILCARE EUGENIO

VIS. tel. (0.90 euro)

Fm-32100

1 Particella: 1848

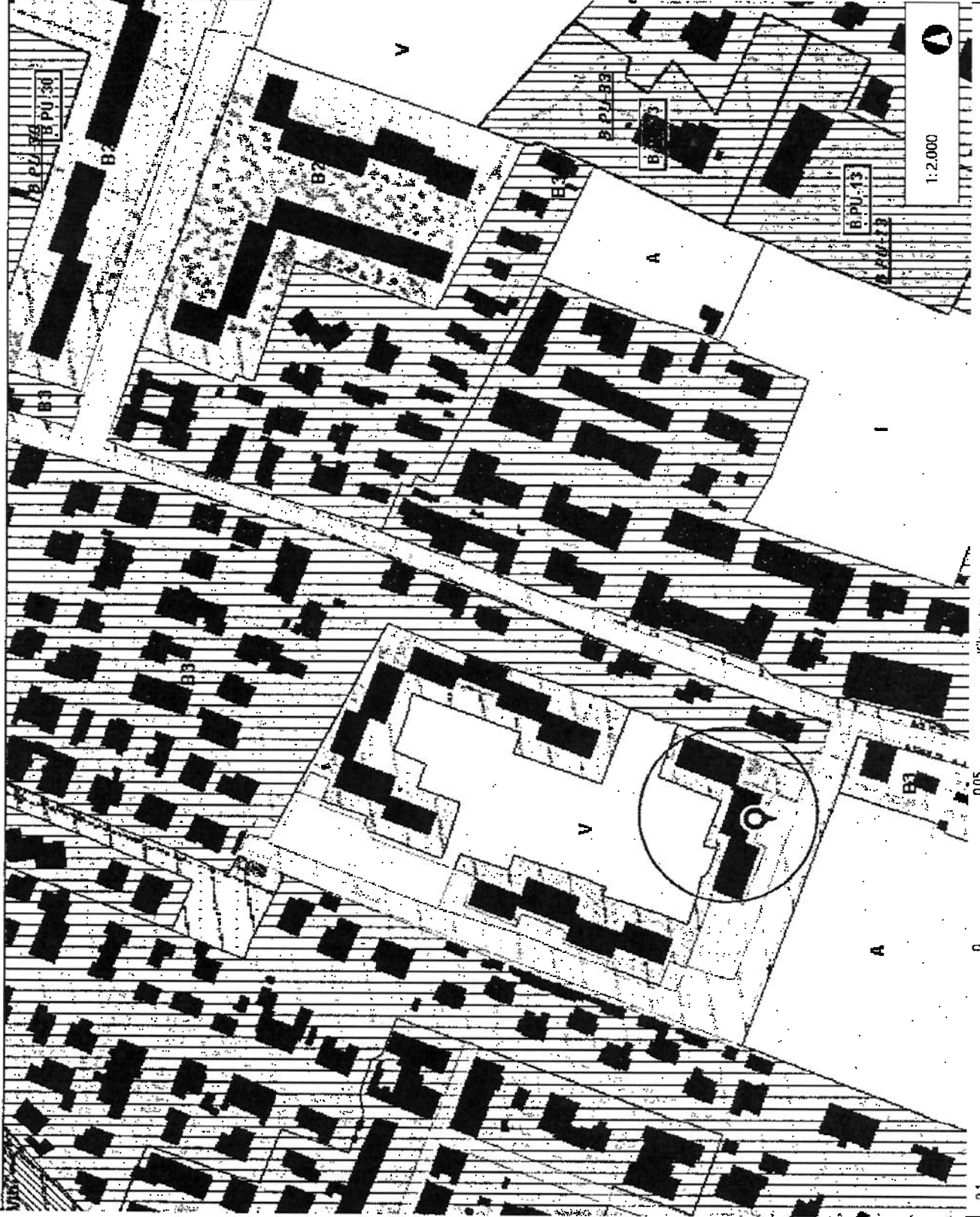
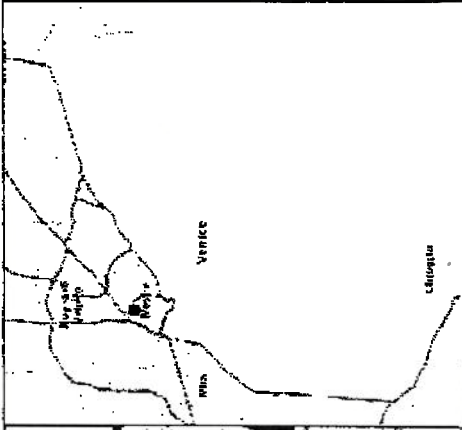

Note di stampa

16/11/2021

Proiezioni di riferimento dei dati: GAUSS-BOAGA
Fuso Est DATUM: Roma 40
Sistema di Riferimento Pubblicazione:

WGS_1984_Web_Mercator_Auxiliary_Sphere

** Il valore legale delle informazioni contenute nei piani urbanistici è attestabile solo mediante la consultazione degli originali cartacei accedendo agli uffici preposti oppure al seguente indirizzo www.comune.venezia.it/archivio/43496

Piano Secondo - Abitazione h=280

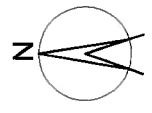
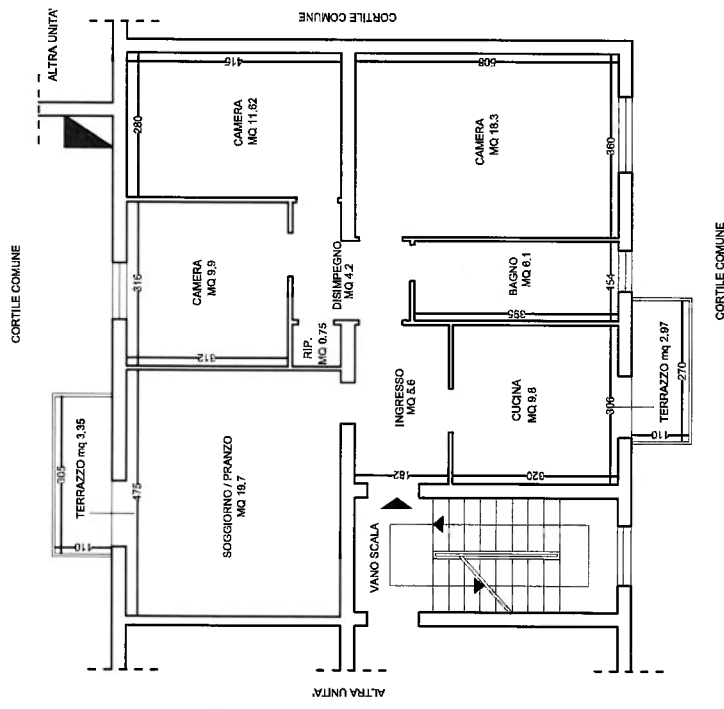

Piano Terra - Garage h=220

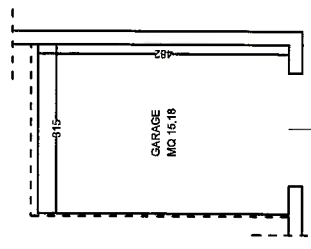

Scala 1: 100

Plan. Generale - Cond. "S. Alberto"

BENI OGGETTO DI PIGNORAMENTO			
Mestre - Via Montegrotto n. 4			
Appar.to con Garage: Fg. 130-mapp. 1848, sub 16, sub 22			
LOTTO Unico	mq lardi	coeff.	mq commerciali
Locali abitabili	98.70	1	98.70
Terrazze	6.32	0.30	1.99
Garage	18.65	0.50	9.33
Totale			110.02

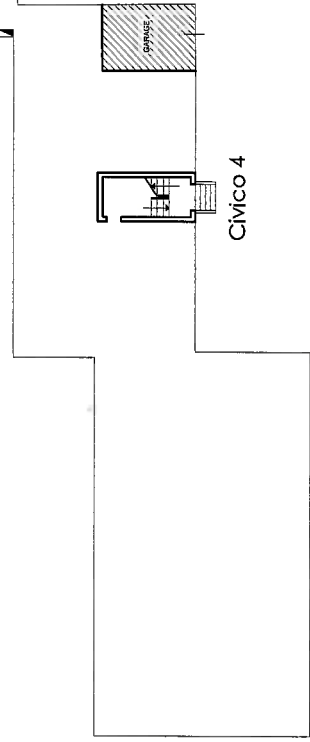

Via Montegrotto



all. 8

MODULARIO
F. - Ed. 3. 7. - 235



MINISTERO DELLE FINANZE
DIREZIONE GENERALE DEL CATASTO E DEI SERVIZI TECNICI ERARIALI

Mod. B (Nuovo Catasto Edilizio Urbano)

Lire
20

NUOVO CATASTO EDILIZIO URBANO

19 DICEMBRE 1968 30 APRILE 1969 N. 4851

Planimetria dell'immobile situato nel Comune di VENEZIA MESTRE Via VALLON

Ditta [REDACTED]

Allegata alla dichiarazione presentata all'Ufficio Tecnico Erariale di VENEZIA



827/0/1985

ARR/REC/R/1948

sub 22



Cortile comune

PIANO TERRA

garage
L. 220

Cortile comune

-Indicazioni del Comune di Venezia-

ORIENTAMENTO



SCALA DI 1:200

SPAZIO RISERVATO PER LE ANNOTAZIONI D'UFFICIO 040/1/B

Compilata dal Geom. BIANCHINI VINCENZO
(Titolare, nome e cognome del censito)

DATA
PROT. N°

Scheda N° P/0951995
Fg. 9 di MESTRE
Mapp. Sub.
Cat. Classe
Vani Mq. RCL

Inscritto all'Albo de **geometri**
della Provincia di **VENEZIA**
DATA - 3 FEB 1968
Firma: *[Signature]*

Ultima planimetria in atti

Catasto dei Fabbricati - Situazione al 16/09/2021 - Comune di VENEZIA (L736) - < Foglio: 130 - Particella: 1848 - Subalterno: 22 >
L. 01
VIA MONTEGROTTO n. 4 piano: T;