

**Agenzia del Territorio  
CATASTO FABBRICATI  
Ufficio Provinciale di  
Venezia**

Dichiarazione protocollo n. VE0215668 del 21/10/2008	
Planimetria di u.i.u. in Comune di Venezia - Mestre	
Via Francesco Linghinald civ. 5	
Identificativi Catastali:	Compilata da: Grassetto Giuseppe
Sezione: ME	Iscritto all'albo: Geometri
Foglio: 18	Prov. Padova
Particella: 2161	N. 2809
Subalterno: 44	

Scheda n. 1      Scala 1:200

### PIANO PRIMO

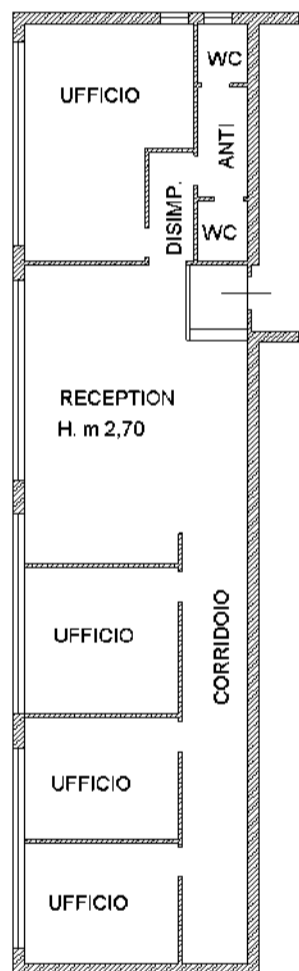

ALTRE U.I.

