

**Agenzia del Territorio
CATASTO FABBRICATI
Ufficio Provinciale di
Venezia**

Dichiarazione protocollo n. VE0185010 del 26/06/2007	
Planimetria di u.i.u. in Comune di Venezia - Mestre	
Via Francesco Linghinal civ. 5/C	
Identificativi Catastali:	Compilata da: Grassetto Giuseppe
Sezione: ME	Iscritto all'albo: Geometri
Foglio: 18	Prov. Padova
Particella: 2161	N. 2809
Subalterno: 74	

Scheda n. 1 Scala 1:200

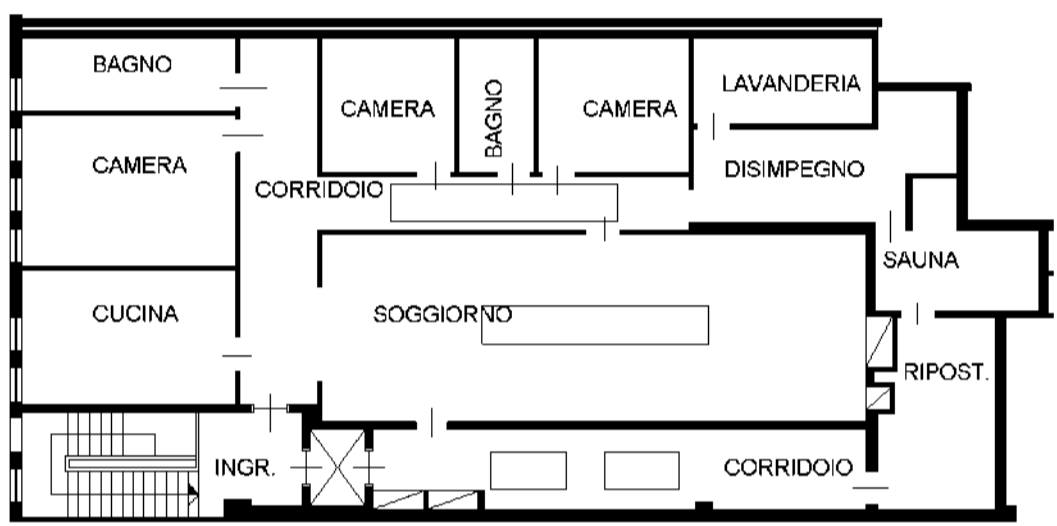

**PIANO PRIMO
H. MT. 2.85**

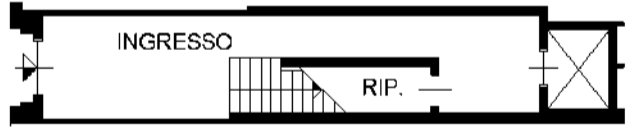

**PIANO TERRA
H. MT. 3.10**

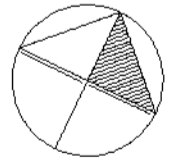

invar 01

Catasto dei Fabbricati - Situazione al 16/06/2022 - Comune di VENEZIA (L736) - < Foglio 139 - Particella 2161 - Subalterno 74 >
VIA FRANCESCO LINGHINDAL n. 5/C Piano T-1