

Geom. **FEDERICA GIACONI**

c.f. GCNFR82D42H211Y – P.I. 02285960429 – Ufficio: Via Montefanese n° 289 – 60027 Osimo AN – Tel/Fax 0733.367139
E-mail giaconifederica@gmail.com

TRIBUNALE DI ANCONA

ESPROPRIAZIONE IMMOBILIARE N° **165/2023**

PROMOSSA DA

IMMOBILLION S.R.L.

CONTRO

KANEVA ATANASKA PETROVA

**DOCUMENTAZIONE FOTOGRAFICA
DEGLI IMMOBILI PIGNORATI**

COMPLESSO EDILIZIO ubicato in **OSIMO, Via Quintino Sella n° 5**, nel quale sono compresi gli immobili pignorati distinti al **C.F.** al foglio **46** con le p.lle **1875 sub. 3/16**

FOTO N° 1/2 – vista dall'alto

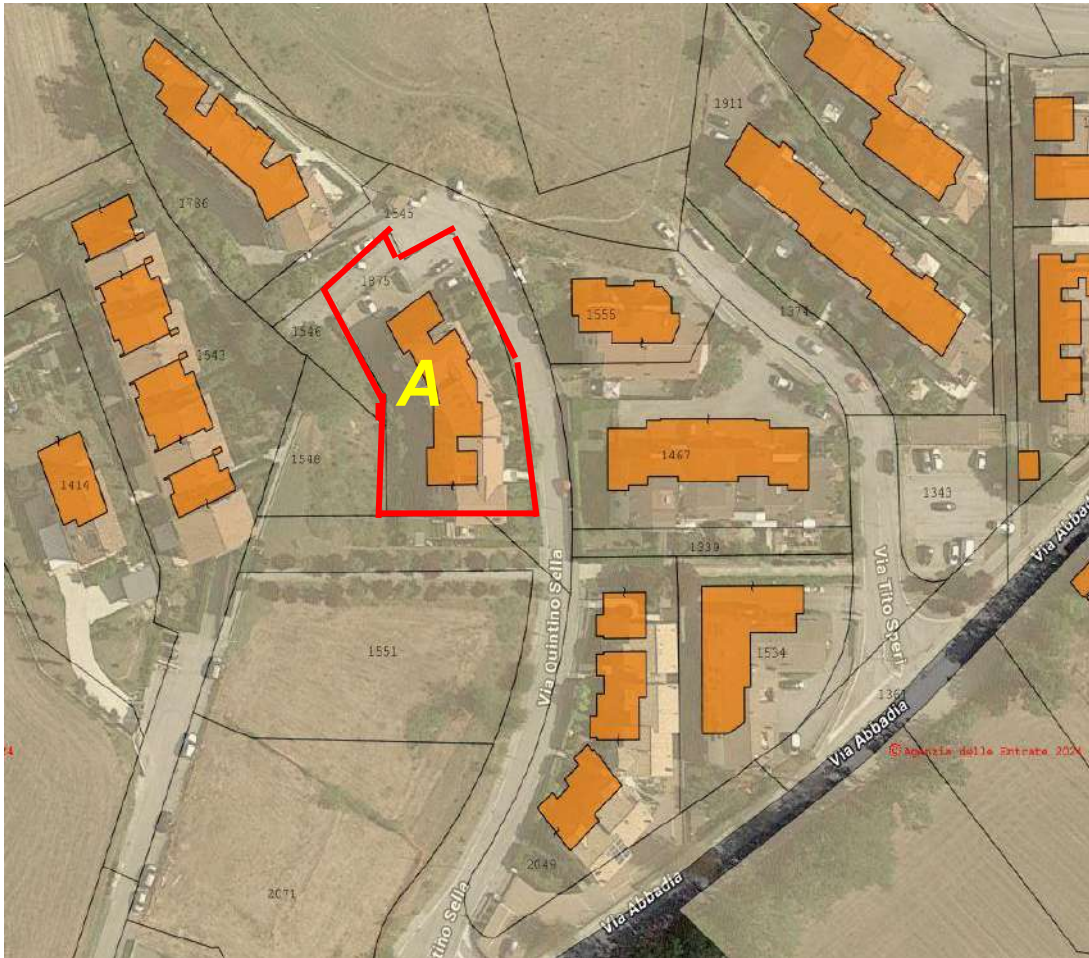

COMPLESSO EDILIZIO ubicato in **OSIMO, Via Quintino Sella n° 5**, nel quale sono compresi gli immobili pignorati distinti al **C.F. al foglio 46 con le p.lle 1875 sub. 3/16**

FOTO N° 3 – prospetto Nord/Est



FOTO N° 4 – prospetto Sud/Ovest



PORZIONE DA CIELO A TERRA del complesso edilizio ubicato in **OSIMO, Via Quintino Sella n° 5**, nel quale sono compresi gli immobili pignorati distinti al **C.F. al foglio 46** con le p.lle **1875 sub. 3/16**

FOTO N° 5 – prospetto Sud/Ovest – corte comune p.lla 1875 sub. 21



FOTO N° 6 – prospetto Nord/Ovest - cancello carrabile a cui si accede alla corte comune p.lla 1875 sub, 21



PORZIONE DA CIELO A TERRA del complesso edilizio ubicato in **OSIMO, Via Quintino Sella n° 5**, nel quale sono compresi gli immobili pignorati distinti al **C.F. al foglio 46 con le p.lle 1875 sub. 3/16**

FOTO N° 7 – prospetto Nord/Est - ingresso pedonale



FOTO N° 8 /8 bis – prospetto Sud/Ovest - ingresso carrabile dalla corte comune sub. 21



A ABITAZIONE ubicata in **Osimo, Via Quintino Sella n° 5/B**, distinta al **C.F. al foglio 46 con la p.lla 1875 sub. 3 – PIANO TERRA**

FOTO N° 9/10 corte esclusiva e ingresso

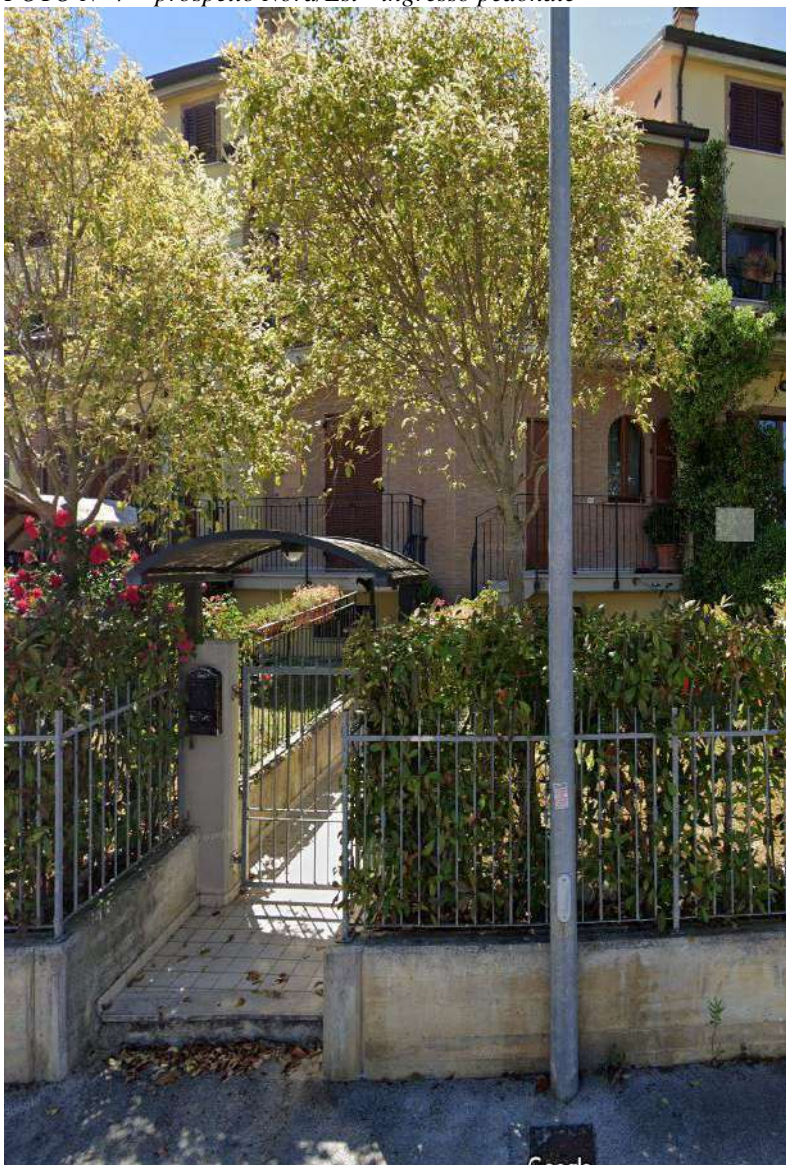
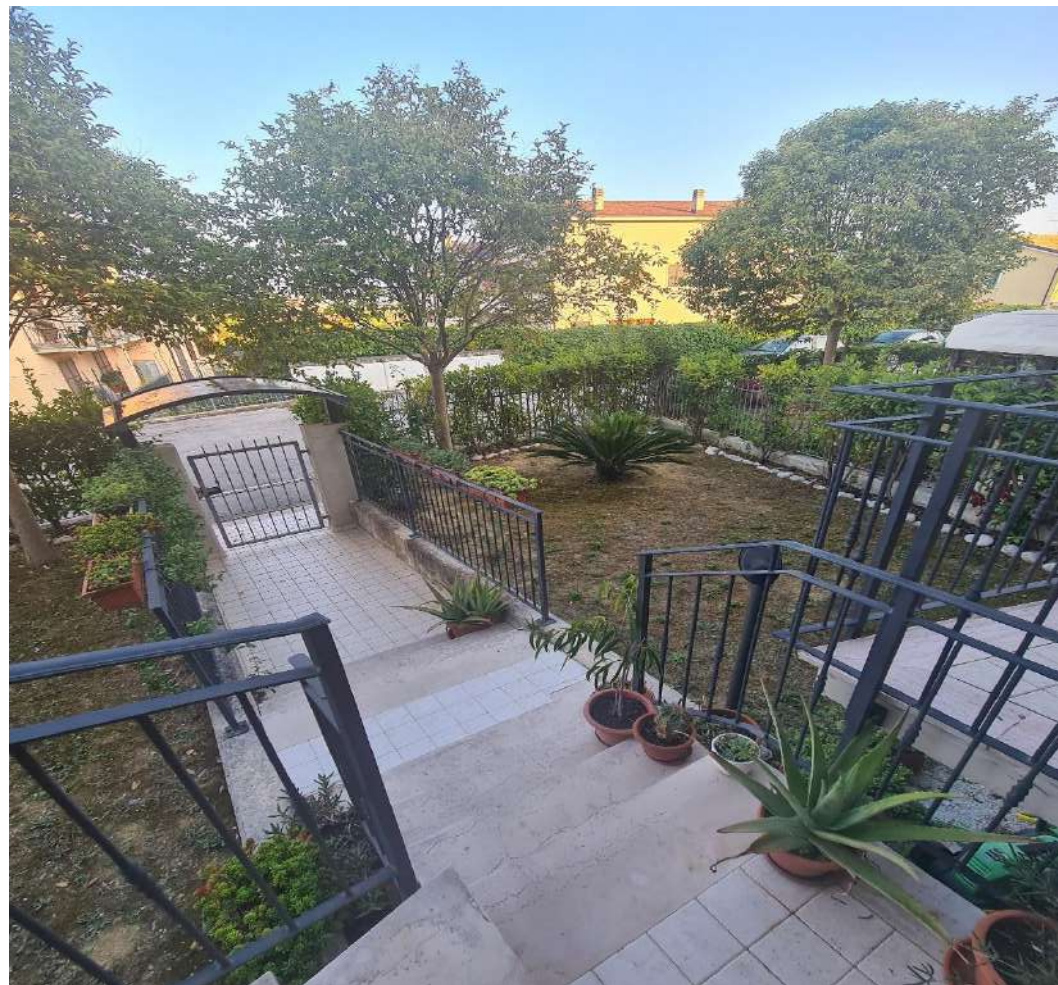

ABITAZIONE ubicata in **Osimo, Via Quintino Sella n° 5/B**, distinta al **C.F. al foglio 46 con la p.lla 1875 sub. 3 – VISTE INTERNE PIANO TERRA**

FOTO N° 11/12 ingresso - soggiorno



ABITAZIONE ubicata in **Osimo, Via Quintino Sella n° 5/B**, distinta al **C.F. al foglio 46** con la p.lla **1875 sub. 3** – **VISTE INTERNE PIANO TERRA**

FOTO N° 13 – cucina



FOTO N° 14 – anti-bagno



ABITAZIONE ubicata in **Osimo, Via Quintino Sella n° 5/B**, distinta al **C.F.** al foglio **46** con la p.lla **1875 sub. 3** – **VISTE INTERNE PIANO TERRA**

FOTO N° 15 – bagno



FOTO N° 16 – balcone



ABITAZIONE ubicata in **Osimo, Via Quintino Sella n° 5/B**, distinta al **C.F. al foglio 46** con la p.lla **1875 sub. 3** – **VISTE INTERNE PIANO TERRA**

FOTO N° 17 – scala di collegamento tra piano terra e primo



FOTO N° 18 – scala di collegamento tra piano terra e seminterrato



ABITAZIONE ubicata in **Osimo, Via Quintino Sella n° 5/B**, distinta al **C.F. al foglio 46** con la p.lla **1875 sub. 3** – **VISTE INTERNE PIANO PRIMO**

FOTO N° 19 – disimpegno



FOTO N° 20 – camera matrimoniale



ABITAZIONE ubicata in **Osimo, Via Quintino Sella n° 5/B**, distinta al **C.F. al foglio 46** con la p.lla **1875 sub. 3** – **VISTE INTERNE PIANO PRIMO**

FOTO N° 21 – camera matrimoniale



FOTO N° 22 – bagno

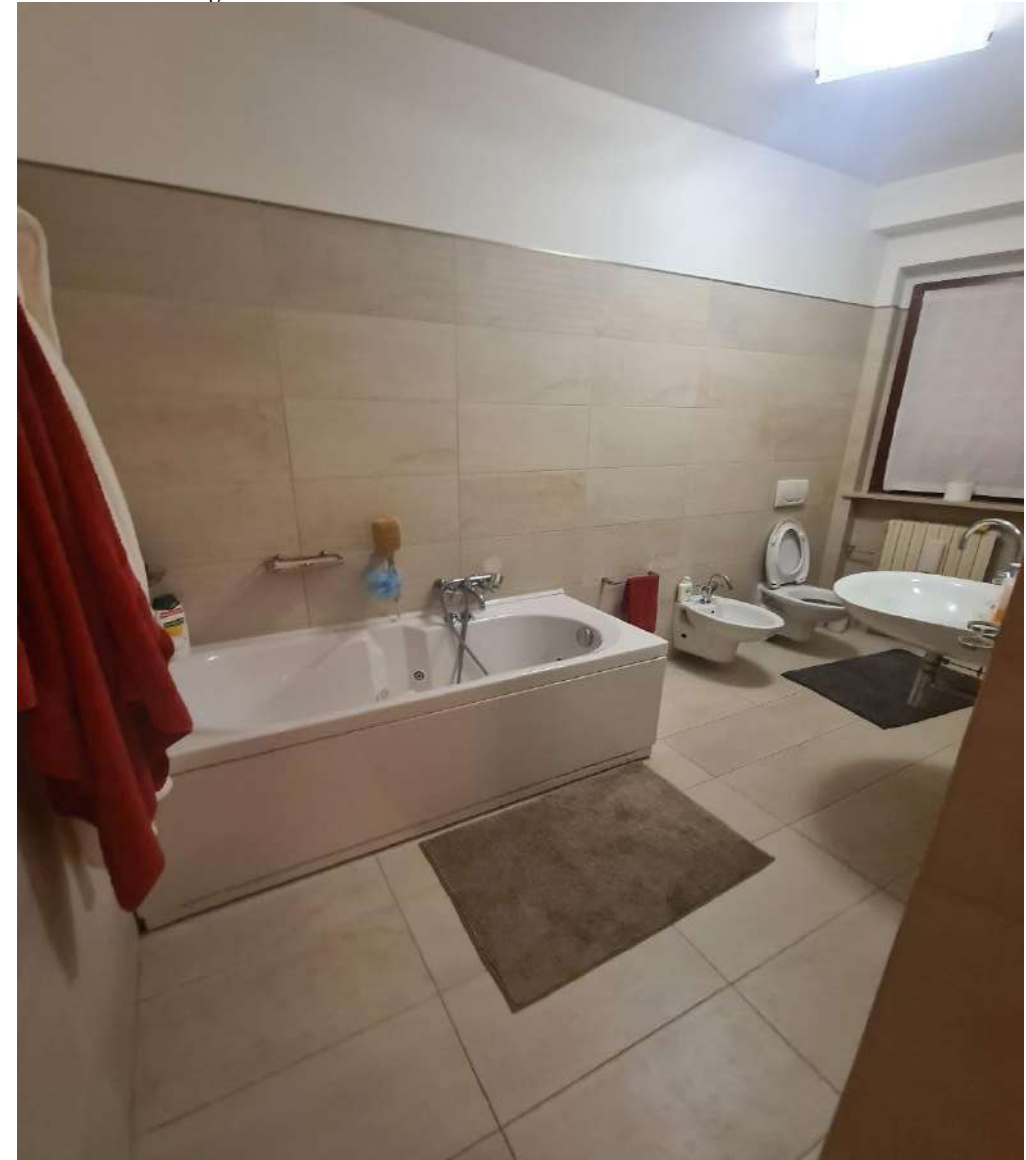

ABITAZIONE ubicata in **Osimo, Via Quintino Sella n° 5/B**, distinta al **C.F. al foglio 46** con la p.lla **1875 sub. 3** – **VISTE INTERNE PIANO PRIMO**

FOTO N° 23 – camera singola



ABITAZIONE ubicata in **Osimo, Via Quintino Sella n° 5/B**, distinta al **C.F. al foglio 46** con la p.lla **1875 sub. 3** – **VISTE INTERNE PIANO SEMINTERRATO**

FOTO N° 24 – ripostiglio



FOTO N° 25 – ripostiglio



GARAGE ubicato in **Osimo, Via Quintino Sella n° 5/B**, distinto al **C.F.** al foglio **46** con la p.lla **1875 sub. 16** – **VISTE INTERNE PIANO SEMINTERRATO**

FOTO N° 26/27 – pluriuso



Abitazione sub. 3

Garage sub. 16

GARAGE ubicato in **Osimo, Via Quintino Sella n° 5/B**, distinto al **C.F.** al foglio **46** con la p.lla **1875 sub. 16** – **VISTE INTERNE PIANO SEMINTERRATO**

FOTO N° 28 – pluriuso

