

TRIBUNALE DI MILANO
SEZIONE III CIVILE – UFFICIO ESECUZIONI IMMOBILIARI

Esecuzione Forzata

contro

N. Gen. Rep. **366/2023**

Giudice: Dott.ssa RITA BOTTIGLIERI

Allegato 4
Rilievo fotografico

Tecnico Incaricato: Arch. Marco Bonetti

Iscritto all'Albo degli Architetti della Provincia di Milano al n. 10728

Iscritto all'Albo del Tribunale al n. 11115

C.F. BNT MRC 67M05 F063R – P.IVA N. 12696610158

con studio in Milano – Via G. Cagliari n. 17

Telefono 02-6693398 fax 02-99989659 - Cellulare: 338-4723158

e-mail: mbonetti@fastwebnet.it

ESTERNO



1. Panoramica esterna del condominio



2. Panoramica esterna del condominio



3. Ingresso allo stabile



4. Zona comune di ingresso



5. Ingresso all'appartamento pignorato



6. Dettaglio portoncino di ingresso

INTERNO DELL'IMMOBILE PIGNORATO



7. Ingresso



8. Ingresso (verso il soggiorno)



9. Soggiorno



10. Soggiorno



11. Soggiorno



12. Soggiorno



13. Camera singola



14. Camera singola

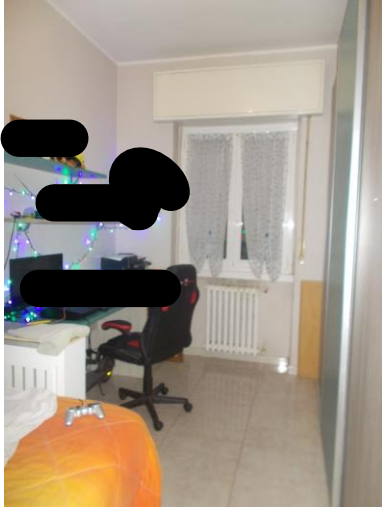

15. Altra camera singola



16. Altra camera singola



17. Bagno



18. Bagno



19. Bagno



20. Dettaglio pavimento del bagno



21. Camera matrimoniale



22. Camera matrimoniale



23. Dettaglio serramento esterno



24. Balcone "chiuso" della camera

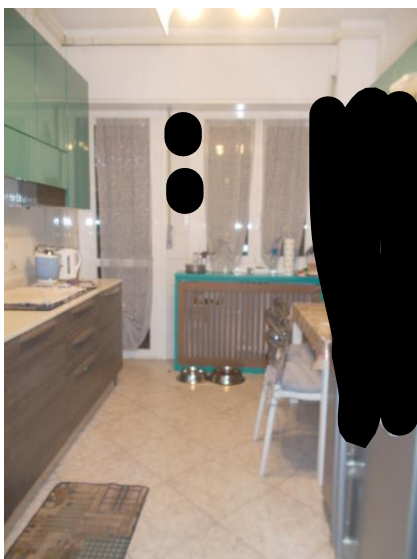

25. Cucina

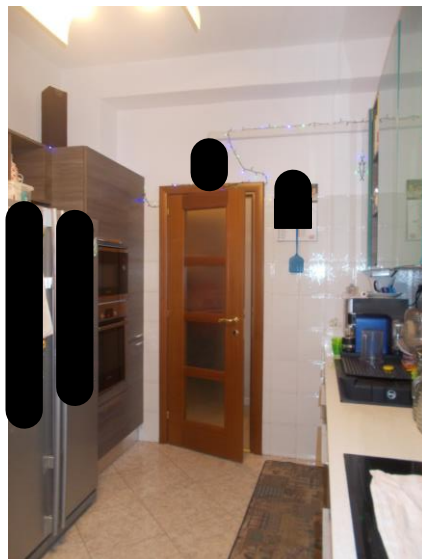

26. Cucina



27. Cucina



28. Cucina

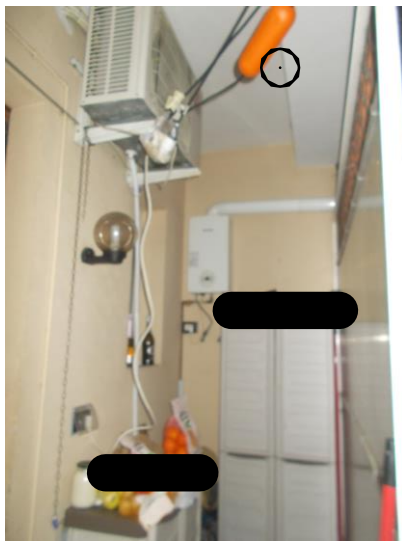

29. Balcone/veranda della cucina

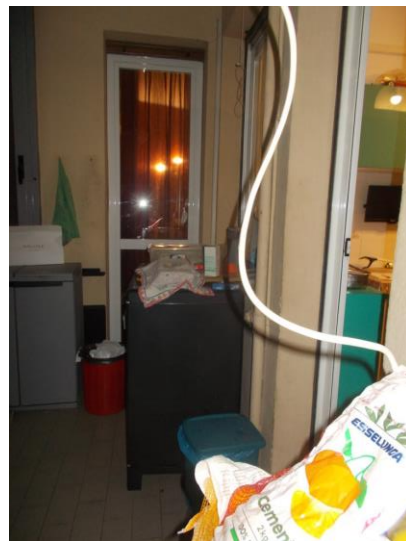

30. Balcone/veranda della cucina



31. Balcone/veranda della cucina



32. Pavimento del balcone/veranda



33. Dettaglio pavimento interno



34. Dettaglio calorifero



35. Porta interna con pannello cieco



36. Porta interna con inserti in vetro



37. Rampa di accesso alle cantine



38. Ingresso alla zona cantine



39. Disimpegno zona cantine



40. Cantina di pertinenza



41. Interno della cantina

Il perito
Arch Marco Bonetti

