

DOCUMENTAZIONE FOTOGRAFICA



DOCUMENTAZIONE FOTOGRAFICA



21.12.2017



DOCUMENTAZIONE FOTOGRAFICA



07.12.2017



DOCUMENTAZIONE FOTOGRAFICA



16.12.2017



DOCUMENTAZIONE FOTOGRAFICA



LOTTO 1 – Capannone ad uso artigianale (deposito)



LOTTO 1 – Abitazione piano terra (particella 32, sub. 2) - ingresso

21 12 2017
KARIMULLAH
N° 1741
CANTIERI GENERALI



LOTTO 1 – Abitazione piano primo (particella 32, sub. 3) - ingresso



LOTTO 1 – Abitazione (particella 32, sub. 2) – piano terra, interno



LOTTO 1 – Abitazione (particella 32, sub. 2) – piano terra, interno

21.12.2017
Laura
N° 1741
CANTIERI E SERVIZI S.p.A. - VIA S. GIUSEPPE 10 - 00187 ROMA - TEL. 06/4781111



LOTTO 1 – Abitazione (particella 32, sub. 3) – piano primo, interno

21 12. 2017
RA
GUEZZI
41
CANTIERI
PUBBLICITÀ
PUBBLICITÀ



LOTTO 1 – Abitazione (particella 32, sub. 3) – piano primo, interno



LOTTO 1 – Centrale termica (particella 32, sub. 4) – piano terra

21.12.2017

Handwritten signature



LOTTO 1 – Area scoperta (particella 32, sub. 1)

21.12.2017



07.12.2017

LOTTO 1 – Garage (particella 46, sub. 3) – piano terra, ingresso



07.12.2017

LOTTO 1 – Garage (particella 46, sub. 3) – piano terra, interno



LOTTO 1 – Magazzino (particella 46, sub. 7) – piano terra, interno



LOTTO 1 – Magazzino (particella 46, sub. 7) – Piano terra, interno



LOTTO 1 – Ufficio (particella 46, sub. 8) – piano terra, ingresso

07 12 2017

Rosella Pisan
CANTIERI S.p.A. - Via ...
S. MARIA S. GIOVANNI
N. 1741



LOTTO 1 – Ufficio (particella 46, sub. 8) – piano terra, interno

07 12 2017



LOTTO 1 – Capannone ad uso artigianale (particella 46, sub. 5)

16.12.2017

Rossini
CANTIERE
N° 1251



LOTTO 1 – Capannone ad uso artigianale (particella 46, sub. 5) – interno

16.12.2017



LOTTO 1 – Capannone ad uso artigianale (particella 46, sub. 6)

16.12.2017



LOTTO 1 – Capannone ad uso artigianale (particella 46, sub. 6) – interno

16.12.2017



LOTTO 1 – Area scoperta (particella 46, sub. 1) e capannone (produttivo)

Roberto...
CANTIERE...
N° 174
CANTIERE...
CANTIERE...



LOTTO 1 – Area scoperta (particella 46, sub. 1) e capannone (deposito)

DOCUMENTAZIONE FOTOGRAFICA





LOTTO 2 – Abitazione piano terra (sub. 2) e Abitazione piano primo (sub. 4) - ingressi



LOTTO 2 – Abitazione piani terra e primo (sub. 3) – ingresso



LOTTO 2 – Abitazione (sub. 3) – piano terra, interno

01.12.2017
Rosella Grezi
CANTIERI GENERALI
L. 1741
CANTIERI GENERALI



LOTTO 2 – Abitazione (sub. 3) – piano primo, interno



LOTTO 2 – Abitazione (sub. 2) – piano terra, interno

01.12.2017
LAURA
N° 1741
CANTIERI EDILIZI
AGENZIA DI SERVIZI
E PROGETTI



LOTTO 2 – Abitazione (sub. 2) – piano terra, interno



LOTTO 2 – Abitazione (sub. 4) – piano primo, interno



LOTTO 2 – Abitazione (sub. 4) – piano primo, interno



01.12.2017



LOTTO 2 – Fabbricato accessorio (in lamiera)



01.12.2017

LOTTO 2 – Garage (sub. 5) – piano terra, interno

110010



LOTTO 2 – Fabbricato accessorio (in muratura)

01.12.2017

Raffaele...
CANTIERI
N° 1741
GRUPPO ASSOCIATO
CANTIERI IN PUGLIA



LOTTO 2 – Locale lavanderia/c.t. (sub. 2) – piano terra, interno

01.12.2017



LOTTO 2 – Garage (sub. 6) – piano terra, interno

01 12 2017
CANTIERE DI RESTAURO E RISTRUTTURAZIONE
Della Chiesa
di Santa Maria
di Caserta - Campania



LOTTO 2 – Garage (sub. 7) – piano terra, interno



LOTTO 2 – Area scoperta (sub. 1)

01.12.2017
CANTIERE PROVVISORIO DEL COMUNE DI...
Rovato
1254



LOTTO 2 – Fascia di terreno gravata da servitù di passaggio



13.04.2018



LOTTO 3- Rampa di accesso dall'argine del Canale Vela



13.04.2018

LOTTO 3 - Strada di accesso - Via Trieste

DOCUMENTAZIONE FOTOGRAFICA





13.04.2018

LOTTO 4 – Terreni agricoli privi di accesso dalla S.S. n. 14 (Via Trieste)

Laura
LAURA
N° 1741



13 04 2018

DOCUMENTAZIONE FOTOGRAFICA

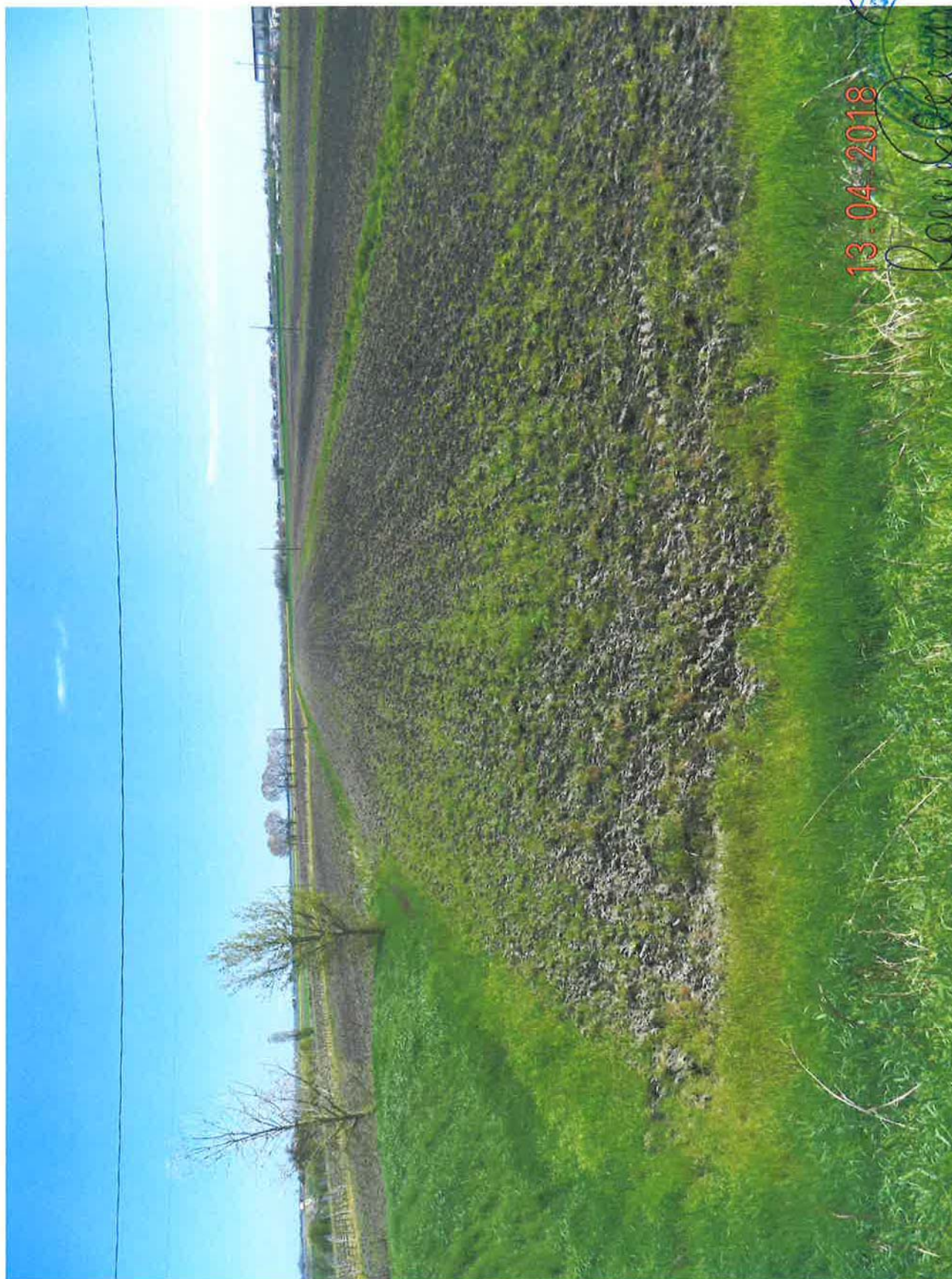

13.04.2018

Rossella





13.04.2018

LOTTO 5 – S.S. n. 14 (Via Trieste) - accesso al km. 22 + 880



13 04 2018

LOTTO 5 – Strada di accesso - Via Trieste

DOCUMENTAZIONE FOTOGRAFICA



13.04.2018

Paolo...





13.04.2018

LOTTO 6 – S.S. n. 14 (Via Trieste) - accesso al km. 22 + 880



13 04 2018

LOTTO 6 – Strada di accesso - Via Trieste

DOCUMENTAZIONE FOTOGRAFICA



13.04.2018

PROVINCIA DI TREVISO
N° 1741

Salvatore...



LOTTO 7 – Via Mutilati in prossimità dei terreni agricoli interclusi (lato sinistro)

13.04.2018



LOTTO 7 – Via Mutilati in prossimità dei terreni agricoli interclusi (lato destro)

13.04.2018