

MODULARIO
F. int. mod. 497



MINISTERO DELLE FINANZE
DIREZIONE GENERALE DEL CATASTO E DEI SERVIZI TECNICI ERARIALI

Mod. B (Nuovo Catasto Edilizio Urbano)

Lire
100

NUOVO CATASTO EDILIZIO URBANO

(R. DECRETO LEGGE 13 APRILE 1939, N. 632)

Planimetria dell'immobile situato nel Comune di JESOLO Via TREVISO n. 34
Ditta [REDACTED] Comproprietario
[REDACTED] Comproprietaria
Allegata alla dichiarazione presentata all'Ufficio Tecnico Erariale di VENEZIA

PIANO TERRA H=3,00

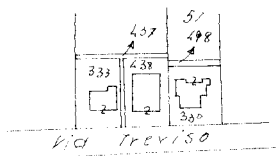
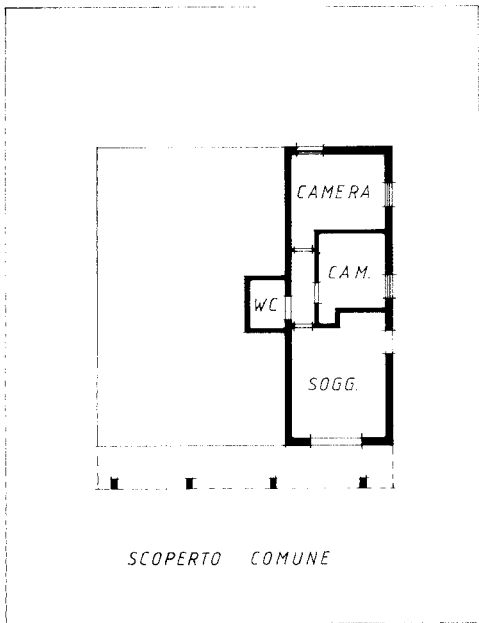

estratto di mappa
COMUNE DI JESOLO
scala 1:2000
Fg.74 Map.438

ORIENTAMENTO



SCALA DI 1:200

SOSTITUISCE LA PLANIMETRIA FG. 74 MP. 438 SUB. 1 PER MODIFICHE INTERNE.

SPAZIO RISERVATO PER LE ANNOTAZIONI D'UFFICIO

DATA
PROT. N°

Assume:
Foglio 74 Mappale 438
Subalterno 1

Compilata dal Scoperto
(Titolo, nome e cognome del tecnico)

Edoardo DAL MASO

Iscritto all'Albo de 1448
della Provincia di VENEZIA

DATA **-7 OTT. 1991**

Firma: [Signature]

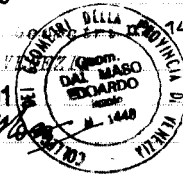

Ultima planimetria in atti