

Immobile ubicato in Cornaredo (MI), via Garibaldi n. 15  
R.G.E. n. 1094/2022 del Tribunale di Milano.



Immobile ubicato in Cornaredo (MI), via Garibaldi n. 15  
R.G.E. n. 1094/2022 del Tribunale di Milano.





Immobile ubicato in Cornaredo (MI), via Garibaldi n. 15  
R.G.E. n. 1094/2022 del Tribunale di Milano.



Immobile ubicato in Cornaredo (MI), via Garibaldi n. 15  
R.G.E. n. 1094/2022 del Tribunale di Milano.





**Immobile ubicato in Cornaredo (MI), via Garibaldi n. 15  
R.G.E. n. 1094/2022 del Tribunale di Milano.**



**Immobile ubicato in Cornaredo (MI), via Garibaldi n. 15  
R.G.E. n. 1094/2022 del Tribunale di Milano.**



Immobile ubicato in Cornaredo (MI), via Garibaldi n. 15  
R.G.E. n. 1094/2022 del Tribunale di Milano.





Immobile ubicato in Cornaredo (MI), via Garibaldi n. 15  
R.G.E. n. 1094/2022 del Tribunale di Milano.





Immobile ubicato in Cornaredo (MI), via Garibaldi n. 15  
R.G.E. n. 1094/2022 del Tribunale di Milano.



Immobile ubicato in Cornaredo (MI), via Garibaldi n. 15  
R.G.E. n. 1094/2022 del Tribunale di Milano.

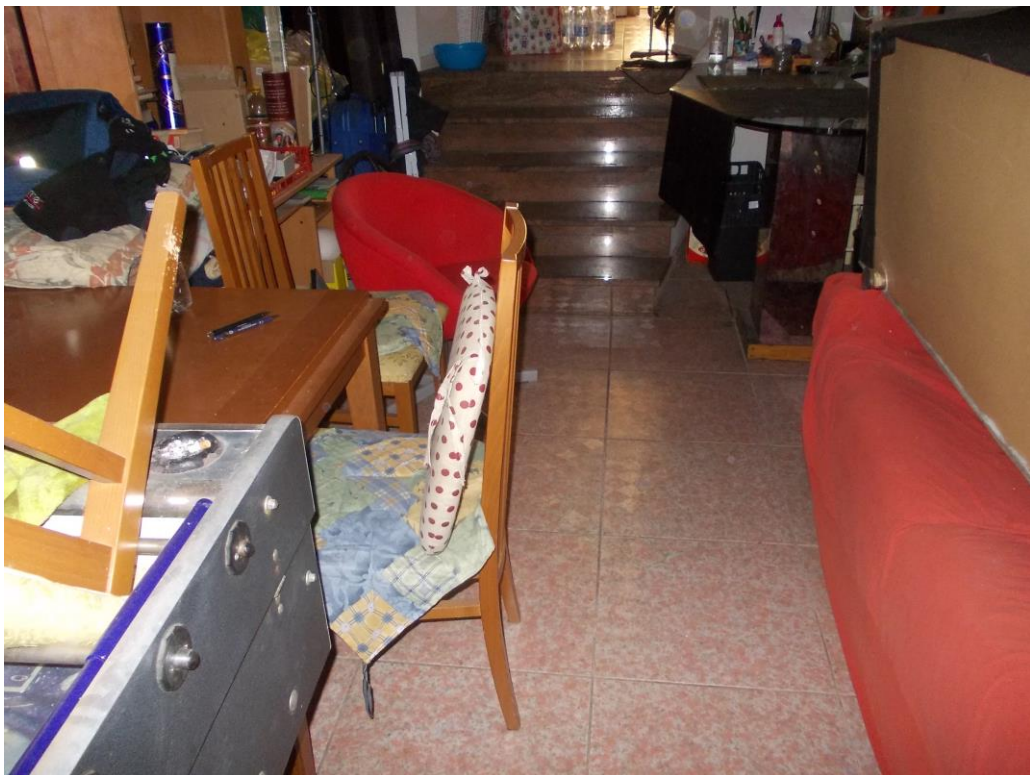



Immobile ubicato in Cornaredo (MI), via Garibaldi n. 15  
R.G.E. n. 1094/2022 del Tribunale di Milano.



Immobile ubicato in Cornaredo (MI), via Garibaldi n. 15  
R.G.E. n. 1094/2022 del Tribunale di Milano.





Immobile ubicato in Cornaredo (MI), via Garibaldi n. 15  
R.G.E. n. 1094/2022 del Tribunale di Milano.



**Immobile ubicato in Cornaredo (MI), via Garibaldi n. 15  
R.G.E. n. 1094/2022 del Tribunale di Milano.**





Immobile ubicato in Cornaredo (MI), via Garibaldi n. 15  
R.G.E. n. 1094/2022 del Tribunale di Milano.



Immobile ubicato in Cornaredo (MI), via Garibaldi n. 15  
R.G.E. n. 1094/2022 del Tribunale di Milano.





Immobile ubicato in Cornaredo (MI), via Garibaldi n. 15  
R.G.E. n. 1094/2022 del Tribunale di Milano.



Immobile ubicato in Cornaredo (MI), via Garibaldi n. 15  
R.G.E. n. 1094/2022 del Tribunale di Milano.

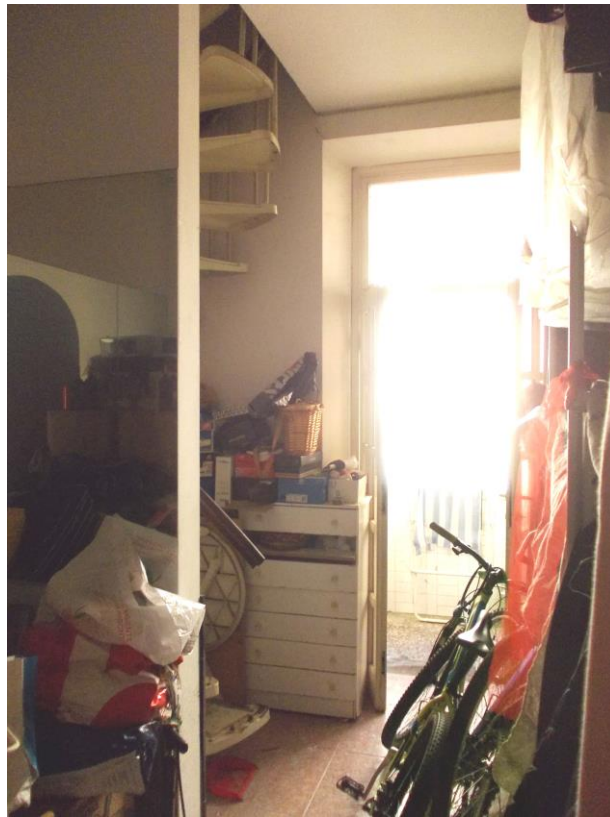



**Immobile ubicato in Cornaredo (MI), via Garibaldi n. 15  
R.G.E. n. 1094/2022 del Tribunale di Milano.**



Immobile ubicato in Cornaredo (MI), via Garibaldi n. 15  
R.G.E. n. 1094/2022 del Tribunale di Milano.





Immobile ubicato in Cornaredo (MI), via Garibaldi n. 15  
R.G.E. n. 1094/2022 del Tribunale di Milano.



Immobile ubicato in Cornaredo (MI), via Garibaldi n. 15  
R.G.E. n. 1094/2022 del Tribunale di Milano.





Immobile ubicato in Cornaredo (MI), via Garibaldi n. 15  
R.G.E. n. 1094/2022 del Tribunale di Milano.



**Immobile ubicato in Cornaredo (MI), via Garibaldi n. 15  
R.G.E. n. 1094/2022 del Tribunale di Milano.**

