

**Agenzia del Territorio**  
**CATASTO FABBRICATI**  
Ufficio Provinciale di  
Ancona

Dichiarazione protocollo n. AN0132588 del 10/04/2007

Planimetria di u.i.u. in Comune di Ripe

Via Meucci

civ. SN

Identificativi Catastali:

Sezione:

Foglio: 2

Particella: 988

Subalterno: 5

Compilata da:  
Bizzarri Cristiano

Isritto all'albo:  
Geometri

Prov. Ancona

N. 1611

Scheda n. 1

Scala 1:200

PIANO SEMINTERRATO

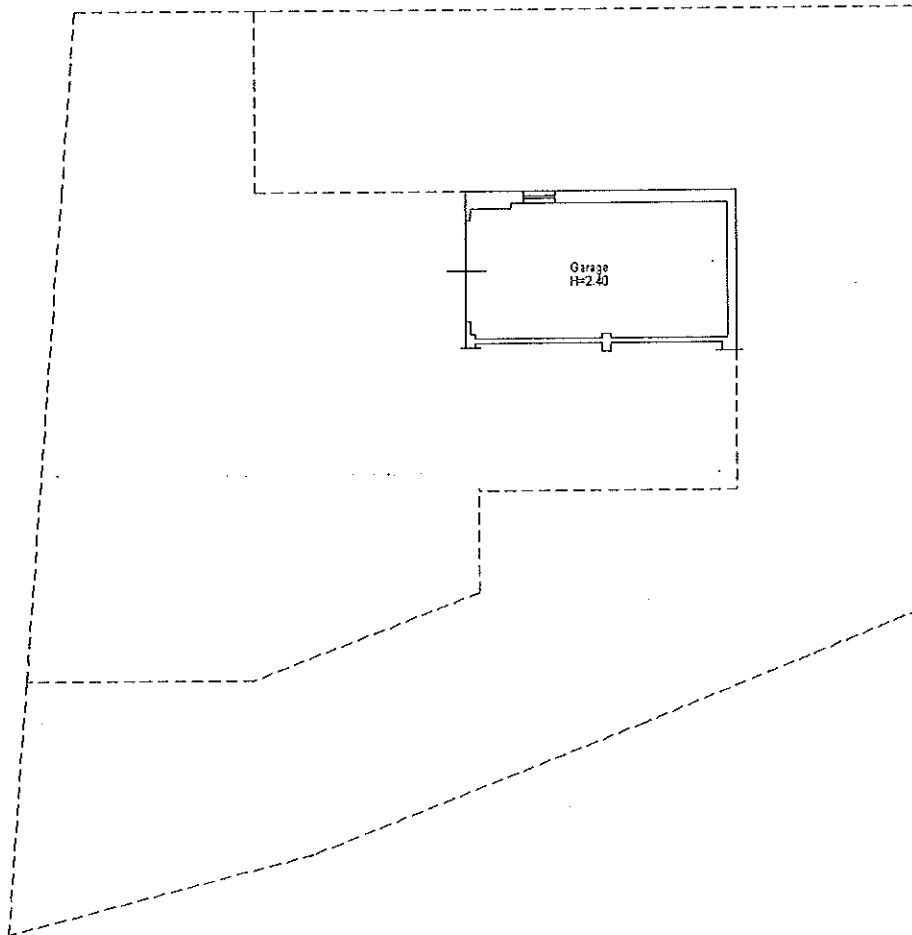

Ultima planimetria in atti

Data: 15/12/2023 - n. T110651 - Richiedente: SMNMRC78B18I608X

Totale schede: 1 - Formato di acquisizione: A4(210x297) - Formato stampa richiesto: A4(210x297)

Catasto dei Fabbricati - Situazione al 15/12/2023 - Comune di TRECASTELLI(M318C) - < Foglio 2 - Particella 988 - Subalterno 5 >  
VIA MEUCCI n. 13 Piano S1

**Agenzia del Territorio  
CATASTO FABBRICATI  
Ufficio Provinciale di  
Ancona**

Dichiarazione protocollo n. AN0132588 del 10/04/2007

Planimetria di u.i.u. in Comune di Rippe

Via Meucci

civ. SN

Identificativi Catastali:

Sezione:

Foglio: 2

Particella: 988

Subalterno: 11

Compilata da:  
Bizzarri Cristiano

Iscritto all'albo:  
Geometri

Prov. Ancona

N. 1611

Scheda n. 1

Scala 1:200

**PIANO PRIMO**

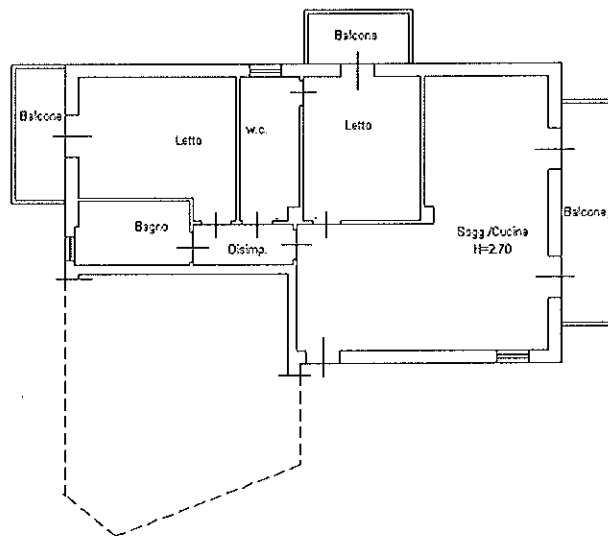

Ultima planimetria in atti

Data: 15/12/2023 - n. T110652 - Richiedente: SMNMRC78B18I608X

Totale schede: 1 - Formato di acquisizione: A4(210x297) - Formato stampa richiesto: A4(210x297)

Catasto dei Fabbricati - Situazione al 15/12/2023 - Comune di TRECASTELLI(M318C) - < Foglio 2 - Particella 988 - Subalterno 11 >  
VIA MEUCCI n. 13 Piano 1