

MODULARIO
F. - Cat. S. T. - 315



MINISTERO DELLE FINANZE
DIREZIONE GENERALE DEL CATASTO E DEI SERVIZI TECNICI ERARIALI

Mod. B (Nuovo Catasto Edilizio Urbano)

Lire
15

NUOVO CATASTO EDILIZIO URBANO

(R. DECRETO-LEGGE 13 APRILE 1939, N. 659)

Planimetria dell'immobile situato nel Comune di RHO-LOC. PASSIRANA Via Lattuada
Ditta COOPERATIVA EDILIZIA S. GIULIANO PRIMA s.r.l.
Allegata alla dichiarazione presentata all'Ufficio Tecnico Erariale di MILANO

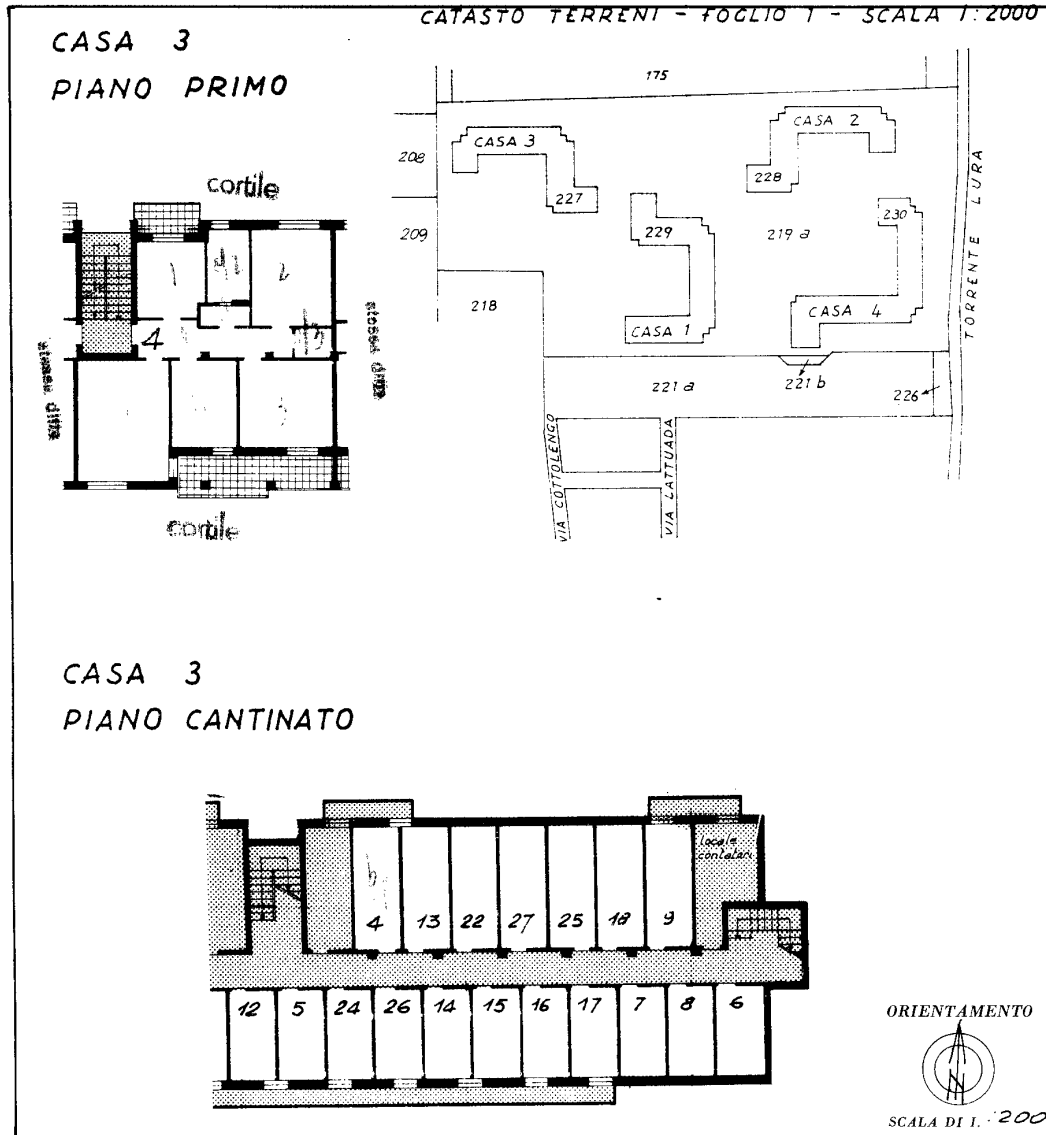

SPAZIO RISERVATO PER LE ANNOTAZIONI D'UFFICIO

DATA **19 SET 1974**
 PROT. N° **41133**

Compilata dal Geometra
 (Titolo, nome e cognome del tecnico)
Gianelli Luigi
 Iscritto all'Albo de Geometri
 della Provincia di Milano
 DATA _____
 Firma: Gianelli Luigi

Catasto dei Fabbricati - Situazione al 23/05/2023 - Comune di RHO(H264) - < Foglio 1 - Particella 227 - Subalterno 34 >
VIA DON GIACOMO LATTUADA n. 14 - Scala 2 Piano S - 1

Ultima planimetria in atti

MODULARIO
F. - Cat. S. T. - 315



MINISTERO DELLE FINANZE
DIREZIONE GENERALE DEL CATASTO E DEI SERVIZI TECNICI ERARIALI

Mod. B (Nuovo Catasto Edilizio Urbano)

Lire
15

NUOVO CATASTO EDILIZIO URBANO

(R. DECRETO-LEGGE 13 APRILE 1939, N. 652)

Planimetria dell'immobile situato nel Comune di RHO - LOC. PASSIRANA Via Lattuada
Ditta COOPERATIVA EDILIZIA S. GIULIANO PRIMA s.r.l.
Allegata alla dichiarazione presentata all'Ufficio Tecnico Erariale di MILANO

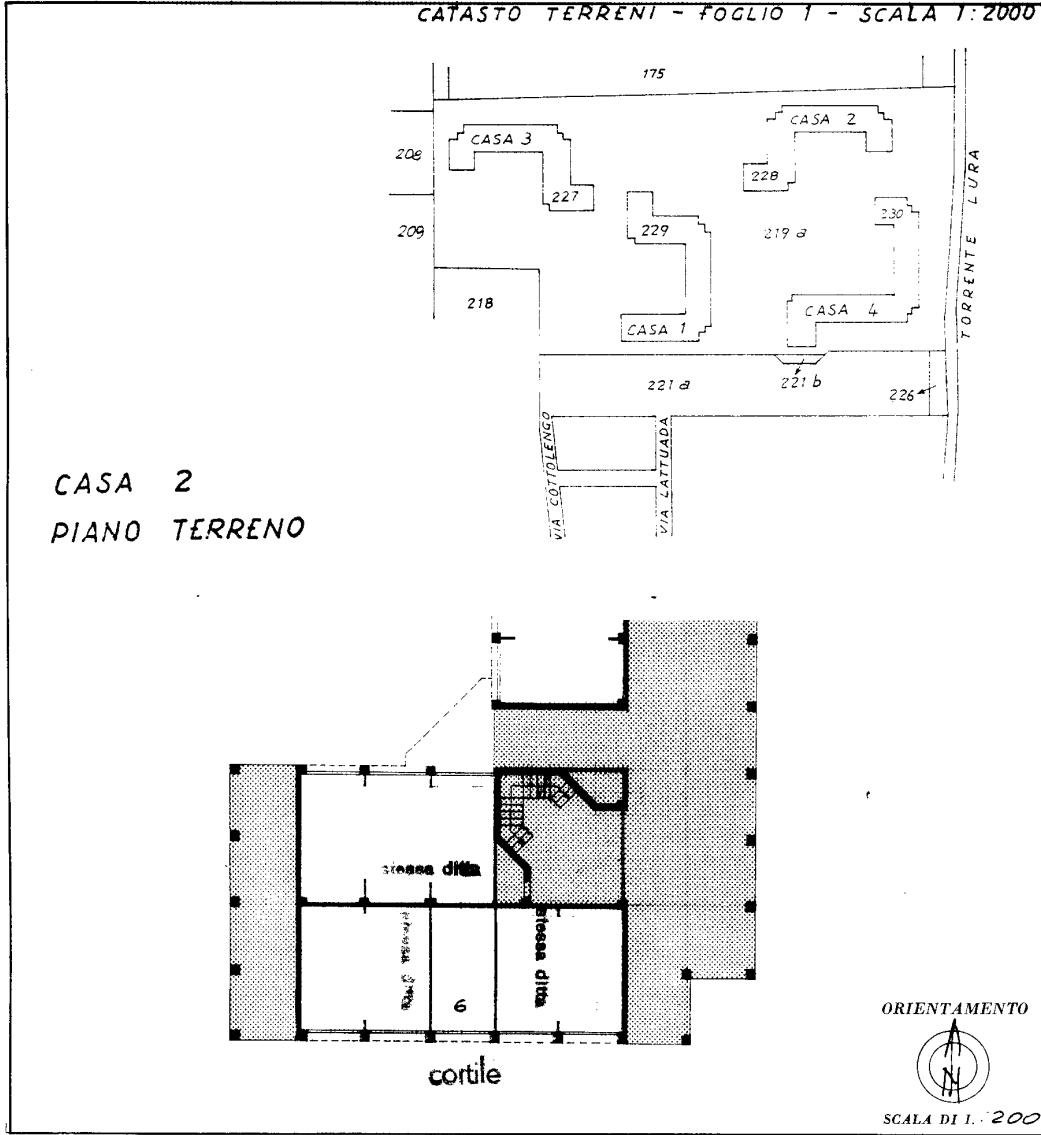

SPAZIO RISERVATO PER LE ANNOTAZIONI D'UFFICIO

DATA 19 SET 1974	 1974
PROT. N° 40023	

Compilata dal Geometra
Gianelli Luigi
(Titolo, nome e cognome del tecnico)
Iscritto all'Albo de Geometri
della Provincia di Milano
DATA
Firma: Gianelli Luigi

Ultima planimetria in atti

Catasto dei Fabbricati - Situazione al 23/05/2023 - Comune di RHO(H264) - < Foglio 1 - Particella 228 - Subalterno 3 >
VIA DON GIACOMO LATTUADA n. 14 Piano I